CUENTA PÚBLICA ANUAL 2019

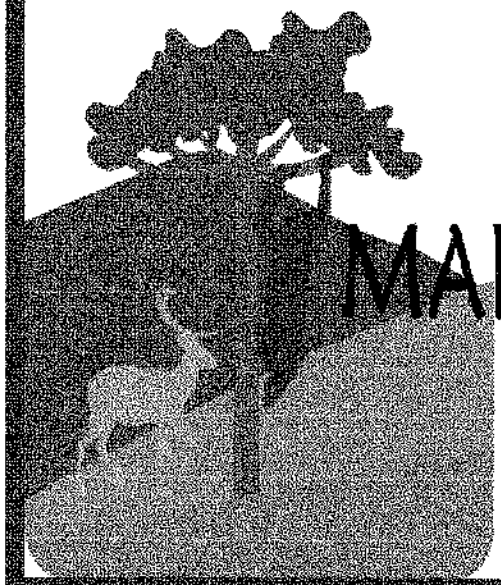

MARQUES DE COMILLAS

Gobernando con hechos

PERIODO 2018-2021

H. AYUNTAMIENTO MARQUES DE COMILLAS OBRAS PÚBLICAS

DEL FOLIO: _____

AL FOLIO: _____

CUENTA PÚBLICA ANUAL 2019

AYUNTAMIENTO MUNICIPAL

MARQUES DE COMILLAS

Gobernando con hechos

PERIODO 2018-2021

PRESIDENTE MUNICIPAL

LIC. MANUEL JESÚS GÓMEZ HERNÁN

MUNICIPIO DE MARQUES DE COMILLAS, CHIAPAS

2018 - 2021

H. AYUNTAMIENTO MUNICIPAL CONSTITUCIONAL
MARQUES DE COMILLAS, CHIAPAS
2018-2021

MARQUES DE COMILLAS
Gobernando con hechos
PERIODO 2018-2021

ACTA DE SESION DE CABILDO EXTRAORDINARIA NO. 017/2020

En Marqués de Comillas, Chiapas, Cabecera Municipal Zamora Pico de Oro, siendo las 10:00 horas del día 24 de Marzo del año 2020, se reunieron en el salón de cabildo de la Presidencia Municipal los CC. Manuel Justo Gómez Beltrán, Presidente Municipal Constitucional; C. Guadalupe Sánchez Cazares, Síndico Municipal Propietario; Florencio López Sánchez, Primer Regidor Propietario; Celina Isabel Martínez Gutiérrez, Segunda Regidora Propietaria; Billerman Abadía Flores, Tercer Regidor Propietario; así como los regidores de representación proporcional, CC. Beatriz Aguirre Chávez y Guadalupe Hernández Jerónimo y el C. Israel Ríos Guzmán, en su carácter de Secretario Municipal, todos integrantes del Ayuntamiento Municipal Constitucional para el periodo 2018 - 2021, sesión que se convoca con el carácter de extraordinaria para dar cumplimiento a lo establecido y dispuesto en los artículos 115 fracción IV de la Constitución Política de los Estados Unidos Mexicanos; 44; 46; 47; 48; 49; 50; 57 fracción XXIV; 58 fracción XI; 60 fracción II; 80 fracción II y III; 82 fracción I y III; y demás relativos a la Ley de Desarrollo Constitucional en Materia de Gobierno y Administración Municipal Del Estado De Chiapas, comprobada la asistencia de los antes citados el C. Presidente Municipal Constitucional declara abierta la sesión y da a conocer el orden del día, el cual fue aprobado por unanimidad en los términos siguientes.

I.- Lista de Asistencia

II.- Declaratoria de Instalación de Sesión de Cabildo

III.- Lectura de Acta Anterior

IV.- Presentación de la Cuenta Pública Anual 2019 al Cabildo Municipal para su aprobación y someterla a consideración del Honorable Congreso del Estado.

V.- Clausura.

Una vez conocidos todos y cada uno de los puntos del orden del día, el C. Presidente Municipal en uso de las facultades que le confiere la Ley de Desarrollo Constitucional en Materia de Gobierno y Administración Municipal Del Estado De Chiapas procede al desahogo de la misma.

I.- Lista de Asistencia.- En relación a este punto fue comprobada la asistencia de todos y cada uno de los integrantes de este H. Ayuntamiento; por lo que se declara la existencia de quórum legal para llevar a cabo esta sesión extraordinaria de cabildo.

2018-2021 TESORERIA MUNICIPAL
2018-2021 PRESIDENCIA MUNICIPAL
2018-2021 SINDICO MUNICIPAL

H. AYUNTAMIENTO MUNICIPAL CONSTITUCIONAL
MARQUES DE COMILLAS, CHIAPAS
208-2021

MARQUES DE COMILLAS
Gobernando con hechos
PERIODO 2018-2021

ACTA DE SESION DE CABILDO EXTRAORDINARIA NO. 017/2020

II.- Declaratoria de Instalación de Sesión de Cabildo.- En uso de las facultades que le confiere la Ley de Desarrollo Constitucional en Materia de Gobierno y Administración Municipal Del Estado De Chiapas vigente, el Presidente Municipal **C. Manuel Justo Gómez Beltrán,** una vez conocido que existe quórum legal para llevar a cabo la presente sesión de cabildo la declara formalmente instalada y validos los acuerdos que de ella emanen.

III.-Lectura de Acta Anterior.- En uso de la palabra el C. Israel Ríos Guzmán, Secretario Municipal procede a dar lectura al acta anterior al cabildo para su valoración por parte del H. Ayuntamiento hecho lo anterior la ratifican tanto en lo particular como en lo general.

2018-2021
SECRETARIA MUNICIPAL

IV.- Presentación de la Cuenta Pública Anual 2019 al Cabildo Municipal para su aprobación y someterla a consideración del Honorable Congreso del Estado.

El C. Presidente Municipal somete al pleno del Ayuntamiento la propuesta de la Cuenta Pública Anual 2019, en el cual se informa de la Gestión Pública realizada en este periodo, con el fin de que sean revisados, y en su caso aprobados por parte del H. Ayuntamiento para ser remitidos al Honorable Congreso del Estado y la Auditoria Superior del Estado de Chiapas (Ase). En apego a lo establecido en la **Ley de Fiscalización Superior del Estado de Chiapas**:

Artículo 7.- Para los efectos de esta Ley la Cuenta Pública Estatal y Municipal contendrá como mínimo los requisitos previstos por el artículo 53 de la Ley General de Contabilidad Gubernamental y demás información que muestre el registro de las operaciones derivadas de la aplicación de las respectivas Leyes de Ingresos y del ejercicio de los Presupuestos de Egresos Estatal y Municipales, los efectos o consecuencias de las mismas operaciones y de otras cuentas en el activo y pasivo totales de las Haciendas Públicas Estatal y Municipales, y en el patrimonio neto, incluyendo el origen y aplicación de los recursos, así como el resultado de las operaciones de los poderes del Estado, Municipios y Entes Públicos Estatales y Municipales, además de los estados detallados de la deuda pública estatal y municipal.

2018-2021
SECRETARIA MUNICIPAL

Los Ayuntamientos deberán remitir a la Auditoría Superior del Estado por conducto del Congreso del Estado, los informes mensuales de cuenta pública con la documentación comprobatoria y justificativa para efectos de la revisión y fiscalización superior, sin perjuicio de lo dispuesto por la Ley General de Contabilidad Gubernamental.

2018-2021
SECRETARIA MUNICIPAL

ACTA DE SESION DE CABILDO EXTRAORDINARIA NO. 017/2020

Los Poderes del Estado y los entes públicos estatales, deberán conservar la documentación comprobatoria y justificativa de la cuenta pública en términos de lo dispuesto por el código de la hacienda pública para el estado de Chiapas y deberán mantenerla a disposición de la auditoría superior del estado para efectos de la revisión y fiscalización superior.

Artículo 9.- Los Ayuntamientos presentarán al Congreso y en sus recesos a la comisión permanente a más tardar el 30 de abril del año siguiente la cuenta pública correspondiente al año anterior. Solo se podrá ampliar el plazo de presentación de la Cuenta Pública, cuando medie solicitud del propio ayuntamiento suficientemente justificada a juicio del Congreso o de la Comisión Permanente, debiendo comparecer en todo caso el presidente municipal a informar de las razones que lo motiven. En ningún caso la prórroga excederá de un mes.

Los municipios y los Entes Públicos Municipales rendirán a la Auditoría Superior del Estado, en forma consolidada, dentro de los quince días siguientes a la conclusión del periodo, el informe trimestral de Avance de Gestión Financiera sobre los resultados físicos y financieros de los programas a su cargo.

La omisión en la presentación de las Cuentas Públicas Anuales, con independencia de las acciones legales que procedan en términos del artículo 9º bis, no impide el ejercicio de las facultades de revisión y fiscalización superior.

Artículo 9º Bis.- En caso de que el secretario del ramo o el ayuntamiento respectivo no presenten los avances mensuales de cuenta pública, trimestrales o semestrales de gestión financiera y/o las cuentas públicas anuales, según corresponda, en los plazos legales previstos y no medie autorización de prórroga o vencida ésta, la Auditoría Superior del Estado, considerando las circunstancias del caso, podrá imponer una multa mínima de 500 a una máxima de 1000 días de salario mínimo diario general vigente en el estado y requerirá a los responsables para que en un plazo no mayor de diez días hábiles contados a partir del siguiente al que sean notificados, procedan a su presentación, y en caso de que ello no suceda se impondrá una nueva multa por reincidencia que podrá ser de hasta del doble de la primeramente impuesta.

Tratándose de ayuntamientos, la multa determinada se impondrá a cada uno de sus integrantes. No obstante lo anterior, cuando existan causas debidamente probadas que la omisión de rendir cuentas no es atribuible a los regidores, se les eximirá de la sanción.

MARQUES DE COMILLAS CHIAPAS ESTADOS UNIDOS MEXICANOS H. Ayuntamiento Municipal Constitucional 2018-2021 PRESIDENCIA MUNICIPAL

TESORERIA MUNICIPAL

2018-2021 SINDICO MUNICIPAL

2018-2021 SECRETARIA MUNICIPAL

ACTA DE SESION DE CABILDO EXTRAORDINARIA NO. 017/2020

Asimismo, si la omisión en la rendición de cuentas es atribuible al Tesorero Municipal por la falta de integración de los informes a que este artículo se refiere, le será aplicada también la multa respectiva.

Lo anterior con independencia de que la Auditoría Superior del Estado, promueva ante las autoridades competentes el financiamiento de responsabilidades en términos de la Ley de Responsabilidades de los Servidores Públicos del Estado de Chiapas.

La imposición de las sanciones no exime de la obligación de presentar los avances mensuales, trimestrales o semestrales y/o la cuenta pública anual que corresponda.

Si concluidas las acciones antes señaladas persiste la omisión, la auditoría superior del estado hará la denuncia penal correspondiente, considerándose como daño y/o perjuicio patrimonial el monto total de los recursos ministrados y recaudados en el periodo que corresponda.

Ley General de Contabilidad Gubernamental

Artículo 53.- La cuenta pública del gobierno federal, que será formulada por la secretaría de hacienda, y las de las entidades federativas deberá atender en su cobertura a lo establecido en su marco legal vigente y contendrá como mínimo:

I. Información Contable, conforme a lo señalado en la fracción I del artículo 46 de esta Ley;

II. Información Presupuestaria, conforme a lo señalado en la fracción II del artículo 46 de esta Ley;

III. Información Programática, de acuerdo con la clasificación establecida en la fracción III del artículo 46 de esta Ley;

IV. Análisis cualitativo de los indicadores de la postura fiscal, estableciendo su vínculo con los objetivos y prioridades definidas en la materia, en el programa económico anual:

a) Ingresos presupuestarios;

b) Gastos presupuestarios;

c) Postura fiscal;

ACTA DE SESION DE CABILDO EXTRAORDINARIA NO. 017/2020

d) Deuda pública, y

V. La información a que se refieren las fracciones I a III de este artículo, organizada por dependencia y entidad.

Ley de Desarrollo Constitucional en Materia de Gobierno y Administración Municipal del Estado de Chiapas.

Artículo 45.- son atribuciones de los ayuntamientos:

IV.-Revisar y aprobar, en su caso, el proyecto de cuenta pública que le presente el Tesorero Municipal, y remitirlo al Congreso del Estado o en su receso a la Comisión Permanente, para su revisión y sanción, a más tardar el treinta y uno de enero del ejercicio siguiente.

En la fecha señalada, el Ayuntamiento entrante enviara la cuenta pública del tercer ejercicio del Ayuntamiento saliente, con la responsabilidad de dejar totalmente integrada y debidamente autorizada la documentación y contabilidad de su ejercicio correspondiente

Por lo que se expone a continuación el Estado de Ingresos y Egresos (EIE) por el periodo comprendido del 01 de enero al 31 de diciembre 2019:

CONCEPTOS	IMPORTES	
SALDO INICIAL	**760,354.75**	
INGRESOS		
Ingresos de Gestión	**1,083,484.60**	
Impuestos	**707,529.60**	
Derechos	**153,440.00**	
Aprovechamientos de Tipo Corriente	**222,515.00**	
Participaciones, Aportaciones, Transferencias, Asignaciones, Subsidios y Otras Ayudas	**89,936,076.39**	
Participaciones	**14,886,738.98**	
Fondo General de Participaciones (FGP)	12,038,782.87	
Fondo de Fomento Municipal (FFM)	2,010,385.21	
Impuestos Especiales Sobre Productos y Servicios (IEPS)	107,335.87	
Impuestos Sobre Automóviles Nuevos (ISAN)	82,940.29	
Fondo de Fiscalización	85,274.26	
Participación del Impuesto a la Venta Final de Gasolinas	227,852.03	
Fondo de Compensación	334,188.45	
Aportaciones	**58,660,208.89**	
Fondo de Aportaciones para la Infraestructura Social Municipal y de las Demarcaciones Territoriales del Distrito Federal (FAIS)	50,707,402.20	
Fondo de Aportaciones para el Fortalecimiento de los Municipios y de las Demarcaciones Territoriales del Distrito Federal (FORTAMUN)	7,952,806.69	

2018-2021
SINDICO MUNICIPAL

2018-2021
TESORERIA MUNICIPAL

2018-2021
PRESIDENCIA MUNICIPAL

ACTA DE SESION DE CABILDO EXTRAORDINARIA NO. 017/2020

Subsidios y Subvenciones	**16,389,128.52**	
Otros Subsidios y Aportaciones	16,389,128.52	
Otros Ingresos y Beneficios	**24,153.16**	
Ingresos Financieros	**24,153.16**	
Productos Financieros (Ordinarios)	2,006.43	
Productos Financieros (FISMDF)	20,969.95	
Productos Financieros (FORTAMUNDF)	1,176.78	
TOTAL INGRESOS	**91,043,714.15**	
RECTIFICACIONES DE INGRESOS	**-14,950.33**	
TOTAL INGRESOS	**91,028,763.82**	
EGRESOS		
Gasto Corriente		**19,036,386.04**
Servicios Personales		9,915,374.66
Materiales y Suministros		2,259,005.67
Servicios Generales		4,397,266.53
Transferencias, Asignaciones, Subsidios y Otras Ayudas		2,464,737.18
Gasto de Capital		**70,376,263.66**
Bienes Muebles, Inmuebles e Intangibles		674,944.96
Inversión Pública		69,701,318.70
TOTAL EGRESOS		**89,412,649.70**
RECTIFICACIONES DE		**0.00**
TOTAL EGRESOS		**89,412,649.70**
DISPONIBILIDAD PRESUPUESTAL		**2,376,468.87**
TOTALES	**91,789,118.57**	**91,789,118.57**

En seguida se presentan la Información Contable, Presupuestal e Información Complementaria correspondientes al periodo Enero - Diciembre del año 2019, generados del Sistema Integral de Administración Hacendaría Municipal (SIAHM) en su versión 2019.

Es fundamental manifestarle a este cuerpo edilicio, que en los Estados Financieros antes indicados se encuentran reflejados los movimientos Contables y Presupuestales, realizados del 2019, desarrollado en la memoria del SIAHM, y que en cuanto al ordenamiento fuera de la misma, pone de manifiesto un auténtico catálogo del conjunto de elementos constitutivos de la más moderna información financiera utilizada en la actualidad y que en consideración, son tratados como parte importante en la integración de los estados principales que se presentan y que permitirán lograr la pretendida modernización de la información contable y financiera del municipio.

Una vez escuchados y desahogados todos y cada uno de los puntos del orden del día el Secretario Municipal los pone a su consideración para su valoración y

2018-2021 SINDICO MUNICIPAL

2018-2021 PRESIDENCIA MUNICIPAL

2018-2021 TESORERIA MUNICIPAL

2018-2021 SECRETARIA MUNICIPAL

ACTA DE SESION DE CABILDO EXTRAORDINARIA NO. 017/2020

análisis y hecho lo anterior por mayoría de votos son aprobados por lo que el C. Presidente Municipal declara aprobados todos y cada uno de los siguientes.

Acuerdos

Único: Apegándose a lo estipulado a la Ley de Desarrollo Constitucional en Materia de Gobierno y Administración Municipal Del Estado De Chiapas en su artículo 45 en el cual indica en su fracción IV que son atribuciones de los ayuntamientos Revisar y aprobar, en su caso, el proyecto de cuenta pública que le presente el Tesorero Municipal, y remitirlo al Congreso del Estado o en su receso a la Comisión Permanente, para su revisión y sanción, a más tardar el treinta y uno de enero del ejercicio siguiente. Por lo que una vez analizado el documento que integra la cuenta pública anual 2019, se aprueba y autoriza por unanimidad de votos, misma que debe de ser presentada al H. Congreso del Estado de Chiapas y a la Auditoria Superior del Estado de Chiapas (ASE).

V. Clausura. Agotado que fue el orden del día, en todos y cada uno de sus puntos, en términos de lo que dispone el artículo 57 fracciones XXIV, de la Ley de Desarrollo Constitucional en Materia de Gobierno y Administración Municipal Del Estado De Chiapas vigente en el estado de Chiapas, se declara clausurada esta sesión extraordinaria de cabildo, por el C. Manuel Justo Gómez Beltrán, presidente municipal constitucional, y validos todos los acuerdos tomados del día de hoy, asistida por el C. Israel Ríos Guzmán, Secretario Municipal del H. Ayuntamiento, siendo las 13:00 (trece) horas del día, mes y año de su inicio, firmando para constancia al calce y margen de la misma, los munícipes presentes.

C. Manuel Justo Gómez Beltrán
Presidente Municipal Constitucional

2018-2021 PRESIDENCIA MUNICIPAL

2018-2021 SINDICO MUNICIPAL

C. Guadalupe Sánchez Cazares
Sindico Municipal Propietario

C. Florencio López Sánchez
Primer Regidor Propietario

2018-2021 SECRETARIA MUNICIPAL

H. AYUNTAMIENTO MUNICIPAL CONSTITUCIONAL
MARQUES DE COMILLAS, CHIAPAS
2018-2021

000009

MARQUES DE COMILLAS
Gobernando con hechos
PERIODO 2018-2021

ACTA DE SESION DE CABILDO EXTRAORDINARIA NO. 017/2020

C. Celina Isabel Martínez Gutiérrez
Segunda Regidora Propietaria

C. Billerman Abadía Flores
Tercer Regidor Propietario

Regidores de Representación Proporcional

C. Beatriz Aguirre Chávez

C. Guadalupe Hernández Jerónimo

C. Israel Ríos Guzmán
Secretario Municipal

H. MARQUES DE COMILLAS CHIAPAS ESTADOS UNIDOS MEXICANOS H. Ayuntamiento Municipal Constitucional 2018-2021 SECRETARIA MUNICIPAL

H. MARQUES DE COMILLAS CHIAPAS ESTADOS UNIDOS MEXICANOS H. Ayuntamiento Municipal Constitucional 2018-2021 PRESIDENCIA MUNICIPAL

H. MARQUES DE COMILLAS CHIAPAS ESTADOS UNIDOS MEXICANOS H. Ayuntamiento Municipal Constitucional 2018-2021 TESORERIA MUNICIPAL

H. MARQUES DE COMILLAS CHIAPAS ESTADOS UNIDOS MEXICANOS H. Ayuntamiento Municipal Constitucional 2018-2021 SINDICO MUNICIPAL

ASE | AUDITORÍA SUPERIOR DEL ESTADO DE CHIAPAS

000010

ACUSE DE RECIBO

Folio Número: **1614**

Folio Oficialia de Partes: **0269**

Recibimos del H. Ayuntamiento de: **MARQUES DE COMILLAS**, Chiapas, **el Avance Mensual de la Cuenta Pública** correspondiente al mes de **Diciembre** del ejercicio **2019**, para su registro y seguimiento, en cumplimiento a los artículos 24 y 26 de la Ley de Presupuesto, Contabilidad y Gasto Público Municipal.

ENTE	PAQUETES	DEL FOLIO	AL FOLIO	DISCOS
AYUNTAMIENTO	1	001	775	2
DIF MUNICIPAL	0	776	825	0

MARQUES DE COMILLAS CHIAPAS ESTADOS UNIDOS MEXICANOS H. Ayuntamiento Municipal Constitucional 2018-2021 SINDICO MUNICIPAL

RECIBIDO SUJETO A REVISIÓN

AUDITORIA SUPERIOR DEL ESTADO DE CHIAPAS SUBDIRECCIÓN DE ANÁLISIS DE INFORMACIÓN MUNICIPAL 15 ENE 2020 RECIBIDO HORA

RESPONSABLES DE LA ENTREGA DE INFORMACIÓN

Manuel Justo Gómez Beltran - Presidente Municipal Constitucional

Guadalupe Sánchez Cazares - Síndico Municipal

Noé Vázquez Cruz - Tesorero (a) Municipal

ENTREGÓ	REVISOR FINANCIERO	REVISOR DE OBRAS
C. C.P. Alejandra Carolina Arguello Pulido Capturista del SIAHM	C. Victoria [illegible]	C. Joel Perez Nuñez

MARQUES DE COMILLAS CHIAPAS ESTADOS UNIDOS MEXICANOS H. Ayuntamiento Municipal Constitucional 2018-2021 TESORERIA MUNICIPAL

Fecha: 15 de ENERO de 2020

Sello Digital: B9FF0148D[illegible]7966912C3D5BA9A5E9C06ED[illegible]BF7B033260684

MARQUES DE COMILLAS CHIAPAS ESTADOS UNIDOS MEXICANOS H. Ayuntamiento Municipal Constitucional 2018-2021 PRESIDENCIA MUNICIPAL

CONGRESO DEL ESTADO
COMISIÓN DE HACIENDA
ORGANO TÉCNICO
ACUSE DE RECIBO No. 14111/20

RECIBIMOS DEL MUNICIPIO DE: **MARQUES DE COMILLAS, CHIS**

(1) PAQUETE DEL FOLIO **1** AL FOLIO **120** : QUE INTEGRA LA INFORMACION FINANACIERA DEL AVANCE MENSUAL DE CUENTA PÚBLICA, CORRESPONDIENTE AL MES DE: **DICIEMBRE/19** PARA SU REGISTRO, CONTROL Y SEGUIMIENTO.

Tuxtla Gutiérrez, Chiapas. a 13 de FEBRERO/20 de 2020.

H. CONGRESO DEL ESTADO DE CHIAPAS
ORGANO TECNICO LXVI I LEGISLATURA
RECIBIDO
13 FEB 2020
HORA: 12:50 p.m.
TUXTLA GUTIERREZ; CHIAPAS.

Autoriza **Vo. Bo.**

Coord. del Órgano de la Comisión de Hda. Org. Téc. de la Comisión de Hda.

ING. Miguel Angel Ramos Rovelo. **LAE.** Fidelina Acuña Nuricumbo.

INFORMACION FINANCIERA

OFICIO DE ENTREGA DE AVANCE MENSUAL DE LA CUENTA	X	ESTADO PRESUPUESTAL DE EGRESOS	
ACTA DE CABILDO	X	INFORME DE TRANSFERENCIAS Y AMPLIACIONES PRESUPUESTALES	X
ESTADO DE INGRESO Y EGRESOS	X	INFORMACION COMPLEMENTARIA	X
ANALISIS DE INGRESOS	X		

Observación: Nada que manifestar.

2018-2021 SINDICO MUNICIPAL

Recibí acuse de recibo de Conformidad

NOE VAZQUEZ CRUZ
TESORERO

2018-2021 TESORERIA MUNICIPAL

2018-2021 PRESIDENCIA MUNICIPAL

Fecha : *23 de enero de 2019*

cierre del Ejercicio 2019

MARQUES DE COMILLAS, CHIAPAS

Recursos	Asignado	S. Anterior	Int. Gen. En		Rec.Adic.	Comprobado	Obras	saldo
			2018	2019				
FISM	50,707,402.20	0.00	0.00	20,969.95	0.00	50,724,266.08	68	4,106.07
FAFM	7,952,806.69	0.00	0.00	1,176.78	0.00	7,936,259.64	17	17,723.83
PIM	2,486,787.38	250,000.02	0.00	0.00	1,675,286.07	4,412,072.14	9	1.33
Otros subsidios y aportaciones	15,715,756.57	0.36	0.02	0.00	0.00	0.00	0	15,715,756.95
TOTAL	76,862,752.84	250,000.38	0.02	22,146.73	1,675,286.07	63,072,597.86	94	15,737,588.18

Recursos ejercidos Reportados en fichas tecnicas de obras al 100% con corte al mes de Diciembre/2019, según oficio PMMC/TM/004/2020 de fecha 15 de Enero de 2020

FISM

Saldo por productos financieros del año disponibles al 31/12/2019

$ 4,106.07

SUBTOTAL

$ 4,106.07

FAFM

Ahorros Presupuestales de obras al 100% disponibles al 31/12/2019

$16,547.05

Saldo por productos financieros del año disponibles al 31/12/2019

$1,176.78

SUBTOTAL

$17,723.83

Programa de Inversión Municipal

$ 2,354,637.26	Saldo por recursos no programado disponibles al 31/12/2019 Gasto Corriente
$ 1.33	Ahorros Presupuestales de obras al 100% disponibles al 31/12/2019(PIM)

SUBTOTAL

$ 2,354,638.59

Otros Recursos

$ 0.36	Ahorros Presupuestales de obras al 100% disponibles al 31/12/2019(Otros subsidios y aportaciones)
$ 0.02	Saldo por productos financieros de años anteriores disponibles al 31/12/2019(Otros subsidios y aportaciones)

SUBTOTAL

$ 0.38

TOTAL 2,376,468.87

C. Noe Vazquez Cruz
Tesorero Municipal

H. Ayuntamiento Municipal Constitucional MARQUES DE COMILLAS CHIAPAS ESTADOS UNIDOS MEXICANOS
2018-2021 TESORERIA MUNICIPAL

H. Ayuntamiento Municipal Constitucional MARQUES DE COMILLAS CHIAPAS ESTADOS UNIDOS MEXICANOS
2018-2021 PRESIDENCIA MUNICIPAL

H. Ayuntamiento Municipal Constitucional MARQUES DE COMILLAS CHIAPAS ESTADOS UNIDOS MEXICANOS
2018-2021 SINDICATURA MUNICIPAL

Cédula de Avance Mensual
Situación Actual
Ejercicio 2019

Corte al Mes de: 31/12/2019

Mpio.	Tipo de Rec.	Presupuesto Inicial	Presupuesto Saldos/18	Presupuesto Total	AMP/RED	RENDIMIENTO DEL AÑO EN CURSO	Presupuesto Modificado	Devengado	Recursos Pagado	Recursos Comprobado	O. C.	Saldo	Obras_100% según corte No.	Obras_100% según corte Importe	Observaciones
Marques de Comillas	FISM	46,301,045.61	1,092.45	46,302,138.06	4,405,264.14	20,969.95	50,728,372.15	0.00	50,724,266.08	50,724,266.08	68	4,106.07			
	FAFM	7,009,880.87	13,857.88	7,023,738.75	929,067.94	1,176.78	7,953,983.47	0.00	7,936,259.64	7,936,259.64	17	17,723.83			
	PIM	2,486,787.38	0.00	2,486,787.38	1,925,286.09	0.00	4,412,073.47	0.00	4,412,072.14	4,412,072.14	9	1.33			
	Otros Sub. Y Aport.	0.00	0.38	0.38	15,715,756.57	0.00	15,715,756.95	0.00	15,715,756.57	0.00	0	0.38			
Totales:		55,797,713.86	14,950.71	55,812,664.57	22,975,374.74	22,146.73	78,810,186.04	0.00	78,788,354.43	63,072,597.86	94	21,831.61			

Recomendaciones:

1.- Para que este Órgano esté en condiciones de recibir el avance de cuenta Pública corespondiente al mes de Enero/2020, el H. Ayuntamiento deberá:

1.1.- Entregar las Fichas Técnicas de Comprobación de Obras o Acciones que según el Corte de Dic./2019, estén concluidas. O que hayan refrendado al ejerc. Sig.

1.2.- Para la Cuenta Mensual del mes de Diciembre/19; Debera Presentar todos los saldos Correspondientes a efecto de integrar el Cierre y Todas las Fichas Tecnicas de Obras que estén al 100% terminadas

Fism	$50,707,402.20	$4,406,356.59
Fafm	$7,952,806.69	$942,925.82
		$1,092.45
Saldo de G.C.	$2,354,637.26	$13,857.88
	$2,376,468.87	

Recibi de Conformidad

C. Noe Vazquez Cruz
Tesorero Municipal

2018-2021
TESORERIA MUNICIPAL

Fecha 23/01/2020

2018-2021
PRESIDENCIA MUNICIPAL

000013

HONORABLE AYUNTAMIENTO CONSTITUCIONAL
DE MARQUES DE COMILLAS, CHIAPAS,
PERIODO 2018-2021

MARQUES DE COMILLAS
GOBIERNO 2018-2021
A TODO CORAZÓN

CUENTA PÚBLICA ANUAL 2019

INFORMACIÓN CONTABLE

- ESTADO DE SITUACIÓN FINANCIERA (ESF)
- ESTADO DE ACTIVIDADES (EA)
- ESTADO DE VARIACIÓN EN LA HACIENDA PÚBLICA (EVHP)
- ESTADO DE CAMBIOS EN LA SITUACIÓN FINANCIERA (ECSF)
- ESTADO DE FLUJOS DE EFECTIVO (EFE)
- ESTADO ANALÍTICO DEL ACTIVO (EAA)
- NOTAS DE DESGLOSE:
  - NOTAS AL ESTADO DE SITUACIÓN FINANCIERA (NESF)
  - NOTAS AL ESTADO DE ACTIVIDADES (NEA)
  - NOTAS AL ESTADO DE FLUJO DE EFECTIVO (NEFE)
  - NOTAS AL ESTADO DE VARIACIÓN EN LA HACIENDA PÚBLICA (NEVHP)
- NOTAS DE MEMORIA (NM)
- NOTAS DE GESTIÓN ADMINISTRATIVA

MARQUES DE COMILLA
ESTADO DE SITUACIÓN FINANCIERA
Al 31/12/2019
(P E S O S)

ESF
FECHA 19 / 03 / 2020
HOJA 1 DE 1

000015

	SALDO AL PERIODO ACTUAL	SALDO ALPERIODO ANTERIOR	NOTA REL
ACTIVO			
Activo Circulante			
Efectivo y Equivalentes	2,376,793.42	760,463.85	
Derechos a Recibir Efectivo y Equivalentes	673,371.95	0.09	
Total Activo Circulante	**3,050,165.37**	**760,463.94**	
Activo No Circulante			
Bienes Inmuebles, Infraestructura y Construcciones en Proceso	1,110,000.00	1,110,000.00	ESF-08
Bienes Muebles	3,797,323.12	3,998,945.86	ESF-08
Depreciación, Deterioro y Amortización Acumulada de Bienes	-3,036,237.49	-2,739,113.86	
Otros Activos no Circulantes	264,859.78	264,859.78	ESF-11
Total Activo No Circulante	**2,135,945.41**	**2,634,691.78**	
TOTAL ACTIVO	**5,186,110.78**	**3,395,155.72**	
PASIVO			
Pasivo Circulante			
Cuentas por Pagar a Corto Plazo	673,371.95	0.00	ESF-12
Pasivos Diferidos a Corto Plazo	324.55	109.19	ESF-14
Total Pasivo Circulante	**673,696.50**	**109.19**	
TOTAL PASIVO	**673,696.50**	**109.19**	
HACIENDA PÚBLICA/PATRIMONIO			
Hacienda Pública/Patrimonio Generado			
Resultado de Ejercicio	1,132,318.08	-1,187,653.10	
Resultados de Ejercicios Anteriores	3,395,046.53	4,582,699.63	
Rectificaciones de Resultados de Ejercicios Anteriores	-14,950.33	0.00	
Total Hacienda Pública/Patrimonio Generado	**4,512,414.28**	**3,395,046.53**	
TOTAL HACIENDA PÚBLICA / PATRIMONIO	**4,512,414.28**	**3,395,046.53**	
TOTAL PASIVO MÁS HACIENDA PÚBLICA / PATRIMONIO	**5,186,110.78**	**3,395,155.72**	

"Bajo protesta de decir verdad declaramos que los Estados Financieros y sus notas, son razonablemente correctos y son responsabilidad del emisor"

MARQUES DE COMILLAS CHIAPAS ESTADOS UNIDOS MEXICANOS H. Ayuntamiento Municipal Constitucional 2018-2021 SINDICO MUNICIPAL

ELABORÓ

NOE VAZQUEZ CRUZ
TESORERIA MUNICIPAL

REVISÓ

GUADALUPE SANCHEZ CAZARES
SINDICO

AUTORIZÓ

MANUEL JUSTO GOMEZ BELTRAN
PRESIDENTE

MARQUES DE COMILLA
ESTADO DE ACTIVIDADES
DEL : 01/01/2019 AL 31/12/2019

EA
Fecha: 19/03/2020

	EJERCICIO ACTUAL	EJERCICIO ANTERIOR	NOTA REL.
INGRESOS Y OTROS BENEFICIOS			
INGRESOS DE GESTIÓN			
IMPUESTOS			EA-1
IMPUESTOS SOBRE EL PATRIMONIO	650,759.40 / 650,759.40	594,901.80 / 594,901.80	
DERECHOS			
OTROS DERECHOS	123,560.00 / 123,560.00	70,310.00 / 70,310.00	
INGRESOS NO COMPRENDIDOS EN LAS FRACCIONES DE LA LEY DE INGRESOS CAUSADOS EN EJERCICIOS FISCALES ANTERIORES PENDIENTES DE LIQUIDACIÓN O PAGO	86,650.20	116,596.80	
IMPUESTOS NO COMPRENDIDOS EN LAS FRACCIONES DE LA LEY DE INGRESOS CAUSADOS EN EJERCICIOS FISCALES ANTERIORES PENDIENTES DE LIQUIDACIÓN O PAGO	56,770.20	95,716.80	
CONTRIBUCIONES DE MEJORAS, DERECHOS, PRODUCTOS Y APROVECHAMIENTOS NO COMPRENDIDOS EN LAS FRACCIONES DE LA LEY DE INGRESOS CAUSADOS EN EJERCICIOS FISCALES ANTERIORES PENDIENTES DE LIQUIDACIÓN O PAGO	29,880.00	20,880.00	
Total de Ingresos de Gestión	860,969.60	781,808.60	
PARTICIPACIONES, APORTACIONES, TRANSFERENCIAS, ASIGNACIONES, SUBSIDIOS Y OTRAS AYUDAS			EA-1
PARTICIPACIONES Y APORTACIONES	73,546,947.87	65,093,057.20	
PARTICIPACIONES	14,886,738.98	11,782,130.72	
APORTACIONES	58,660,208.89	53,310,926.48	
TRANSFERENCIAS, ASIGNACIONES, SUBSIDIOS Y OTRAS AYUDAS	16,389,128.52	270,000.00	
SUBSIDIOS Y SUBVENCIONES	16,389,128.52	270,000.00	
Total de Participaciones, Aportaciones, Transferencias, Asignaciones, Subsidios y Otras Ayudas	89,936,076.39	65,363,057.20	
OTROS INGRESOS Y BENEFICIOS			
INGRESOS FINANCIEROS			EA-2
INTERESES GANADOS DE VALORES, CRÉDITOS, BONOS Y OTROS	24,153.16 / 24,153.16	7,836.33 / 7,836.33	
OTROS INGRESOS Y BENEFICIOS VARIOS			
OTROS INGRESOS Y BENEFICIOS VARIOS	222,515.00 / 222,515.00	604,511.00 / 604,511.00	
Total de Otros Ingresos y Beneficios	246,668.16	612,347.33	
TOTAL INGRESOS Y OTROS BENEFICIOS	91,043,714.15	66,757,213.13	
GASTOS Y OTRAS PÉRDIDAS			
GASTOS DE FUNCIONAMIENTO			
SERVICIOS PERSONALES			EA-3
REMUNERACIONES AL PERSONAL DE CARÁCTER PERMANENTE	9,915,374.66 / 4,008,195.84	8,642,829.20 / 4,414,188.96	
REMUNERACIONES AL PERSONAL DE CARÁCTER TRANSITORIO	4,286,805.28	2,969,144.64	
REMUNERACIONES ADICIONALES Y ESPECIALES	1,345,233.54	1,192,955.60	
SEGURIDAD SOCIAL	35,000.00	30,000.00	
OTRAS PRESTACIONES SOCIALES Y ECONÓMICAS	36,540.00	36,540.00	

ELABORÓ

NOE VÁZQUEZ CRUZ
TESORERO

2018-2021
TESORERIA MUNICIPAL

REVISÓ

2018-2021
SINDICO MUNICIPAL

GUADALUPE SANCHEZ CAZARES
SINDICO

AUTORIZÓ

MANUEL JUSTO GOMEZ BELTRAN
PRESIDENTE

2018-2021
PRESIDENCIA MUNICIPAL

000017

	EJERCICIO ACTUAL	EJERCICIO ANTERIOR	NOTA REL.
PREVISIONES			
PREVISIONES	201,600.00	0.00	
MATERIALES Y SUMINISTROS	**2,259,005.67**	**2,123,180.03**	
MATERIALES DE ADMINISTRACIÓN, EMISIÓN DE DOCUMENTOS Y ARTÍCULOS OFICIALES	470,905.57	464,585.07	
ALIMENTOS Y UTENSILIOS	17,200.00	33,400.00	
PRODUCTOS QUÍMICOS, FARMACÉUTICOS Y DE LABORATORIO	177,650.77	146,651.51	
COMBUSTIBLES, LUBRICANTES Y ADITIVOS	833,749.63	744,993.94	
VESTUARIO, BLANCOS, PRENDAS DE PROTECCIÓN Y ARTÍCULOS DEPORTIVOS	215,624.28	135,598.20	
MATERIALES Y SUMINISTROS PARA SEGURIDAD	56,611.00	60,407.00	
HERRAMIENTAS, REFACCIONES Y ACCESORIOS MENORES	487,064.42	535,544.31	
SERVICIOS GENERALES	**4,397,268.53**	**3,065,185.90**	
SERVICIOS BÁSICOS	774,341.00	694,073.99	
SERVICIOS DE ARRENDAMIENTO	38,400.00	62,400.00	
SERVICIOS PROFESIONALES, CIENTÍFICOS, TÉCNICOS Y OTROS SERVICIOS	1,901,186.39	832,699.08	
SERVICIOS FINANCIEROS, BANCARIOS Y COMERCIALES	78,145.89	50,489.00	
SERVICIOS DE INSTALACIÓN, REPARACIÓN, MANTENIMIENTO Y CONSERVACIÓN.	46,566.18	52,352.14	
SERVICIOS DE COMUNICACIÓN SOCIAL Y PUBLICIDAD	6,099.68	21,000.00	
SERVICIOS DE TRASLADO Y VIÁTICOS	493,312.96	271,309.52	
SERVICIOS OFICIALES	832,225.45	909,336.39	
OTROS SERVICIOS GENERALES	224,990.98	171,525.78	
BIENES MUEBLES, INMUEBLES E INTANGIBLES	**67,571.58**	**0.00**	
MOBILIARIO Y EQUIPO DE ADMINISTRACIÓN	14,805.50	0.00	
MOBILIARIO Y EQUIPO EDUCACIONAL Y RECREATIVO	2,784.00	0.00	
MAQUINARIA, OTROS EQUIPOS Y HERRAMIENTAS	49,982.08	0.00	
Total de Gastos de Funcionamiento	**16,639,220.44**	**13,831,195.13**	
TRANSFERENCIAS, ASIGNACIONES, SUBSIDIOS Y OTRAS AYUDAS			
TRANSFERENCIAS INTERNAS Y ASIGNACIONES AL SECTOR PÚBLICO	**1,166,351.01**	**1,127,860.16**	EA-3
TRANSFERENCIAS INTERNAS AL SECTOR PÚBLICO	1,166,351.01	1,127,860.16	
SUBSIDIOS Y SUBVENCIONES	**16,000.00**	**1,096,154.98**	
SUBSIDIO	16,000.00	1,096,154.98	
AYUDAS SOCIALES	**1,282,386.17**	**1,163,604.44**	
AYUDAS SOCIALES A PERSONAS	559,562.00	439,481.00	
AYUDAS SOCIALES A INSTITUCIONES	722,824.17	724,123.44	
Total de Transferencias, Asignaciones, Subsidios y Otras Ayudas	**2,464,737.18**	**3,387,619.58**	
OTROS GASTOS Y PERDIDAS EXTRAORDINARIAS			EA-3

ELABORÓ

NOE VAZQUEZ CRUZ
TESORERO

2018-2021
TESORERIA MUNICIPAL

REVISÓ

GUADALUPE SANCHEZ CAZARES
SINDICO

2018-2021
SINDICO MUNICIPAL

AUTORIZÓ

MANUEL JUSTO GOMEZ BELTRAN
PRESIDENTE

2018-2021
PRESIDENCIA MUNICIPAL

	EJERCICIO ACTUAL	EJERCICIO ANTERIOR	NOTA REL.
ESTIMACIONES, DEPRECIACIONES, DETERIOROS, OBSOLESCENCIA Y AMORTIZACIONES			
ESTIMACIONES, DEPRECIACIONES, DETERIOROS, OBSOLESCENCIA Y AMORTIZACIONES	1,106,119.75	741,493.03	000015
DEPRECIACIÓN DE BIENES INMUEBLES	53,600.00	53,600.00	
DEPRECIACIÓN DE BIENES MUEBLES	746,726.26	687,893.03	
DISMINUCIÓN DE BIENES POR PÉRDIDA, OBSOLECENCIA Y DETERIORO	305,793.49	0.00	
Total de Otros Gastos y Pérdidas Extraordinarias	1,106,119.75	741,493.03	
INVERSIÓN PÚBLICA			
INVERSIÓN PÚBLICA NO CAPITALIZABLE	69,701,318.70	49,984,558.49	EA-3
CONSTRUCCIÓN EN BIENES NO CAPITALIZABLE	69,701,318.70	49,984,558.49	
Total de Inversión Pública			
TOTAL GASTOS Y OTRAS PERDIDAS	89,911,396.07	67,944,866.23	
AHORRO O DESAHORRO NETO DEL EJERCICIO	1,132,318.08	-1,187,653.10	

"Bajo protesta de decir verdad declaramos que los Estados Financieros y sus notas, son razonablemente correctos y son responsabilidad del emisor"

ELABORÓ

NOE VAZQUEZ CRUZ
TESORERO

2018-2021
TESORERIA MUNICIPAL

2018-2021
SINDICO MUNICIPAL

REVISÓ

GUADALUPE SANCHEZ CAZARES
SINDICO

AUTORIZÓ

MANUEL JUSTO GOMEZ BELTRAN
PRESIDENTE

2018-2021
PRESIDENCIA MUNICIPAL

MARQUES DE COMILLA
ESTADO DE VARIACIÓN EN LA HACIENDA PÚBLICA
DEL : 01/01/2019 AL 31/12/2019

EVHP
Fecha: 19/03/2020

	Hacienda Pública / Patrimonio Contribuido	Hacienda Pública / Patrimonio Generado de Ejercicios Anteriores	Hacienda Pública / Patrimonio Generado del Ejercicio	Exceso o Insuficiencia en la Actualización de la Hacienda Pública / Patrimonio	Total	Nota Relacionada
Hacienda Pública / Patrimonio Neto Final del Ejercicio 20XN-1						
Aportaciones	0.00	0.00	0.00	0.00	**0.00**	
Donaciones de Capital	0.00	0.00	0.00	0.00		
Actualización de la Hacienda Pública / Patrimonio	0.00	0.00	0.00	0.00		
Hacienda Pública / Patrimonio Generado Neto 20XN-1						
Resultados del Ejercicio (Ahorro/Desahorro)	0.00	0.00	-1,187,653.10	0.00	**3,395,046.53**	
Resultados de Ejercicios Anteriores	0.00	4,582,699.63	0.00	0.00		
Revalúos	0.00	0.00	0.00	0.00		
Reservas	0.00	0.00	0.00	0.00		
Rectificaciones de Resutados de Ejercicios Anteriores	0.00	0.00	0.00	0.00		
Exceso o Insuficiencia en la Actualización de la Hacienda Pública / Patrimonio Neto 20XN-1						
Resultado por Posición Monetaria	0.00	0.00	0.00	0.00	**0.00**	
Resultado por Tenencia de Activos no Monetarios	0.00	0.00	0.00	0.00		
Hacienda Pública / Patrimonio Neto Final del Ejercicio 2018					**3,395,046.53**	

ELABORÓ

NOE VAZQUEZ CRUZ

TESORERO

REVISÓ

GUADALUPE SANCHEZ CAZARES

SINDICO

AUTORIZÓ

AUGUSTO GOMEZ BELTRAN

PRESIDENTE

MARQUES DE COMILLA
ESTADO DE VARIACIÓN EN LA HACIENDA PÚBLICA
DEL : 01/01/2019 AL 31/12/2019

	Hacienda Pública / Patrimonio Contribuido	Hacienda Pública / Patrimonio Generado de Ejercicios Anteriores	Hacienda Pública / Patrimonio Generado del Ejercicio	Exceso o Insuficiencia en la Actualización de la Hacienda Pública / Patrimonio	Total	Nota Relacionada
Cambios en la Hacienda Pública / Patrimonio Contribuido Neto 20XN					**0.00**	EVHP-1
Aportaciones	0.00	0.00	0.00	0.00		
Donaciones de Capital	0.00	0.00	0.00	0.00		
Actualización de la Hacienda Pública / Patrimonio	0.00	0.00	0.00	0.00		
Variaciones de la Hacienda Pública / Patrimonio Generado Neto 20XN					**4,512,414.28**	EVHP-2
Resultados del Ejercicio (Ahorro/Desahorro)	0.00	0.00	1,132,318.08	0.00		
Resultados de Ejercicios Anteriores	0.00	3,395,046.53	0.00	0.00		
Revalúos	0.00	0.00	0.00	0.00		
Reservas	0.00	0.00	0.00	0.00		
Rectificaciones de Resutados de Ejercicios Anteriores	0.00	0.00	-14,950.33	0.00		
Cambios en el Exceso o Insuficiencia en la Actualización de la Hacienda Pública / Patrimonio Neto 20XN					**0.00**	
Resultado por Posición Monetaria	0.00	0.00	0.00	0.00		
Resultado por Tenencia de Activos no Monetarios	0.00	0.00	0.00	0.00		
Hacienda Pública / Patrimonio Neto Final del Ejercicio 2019					**4,512,414.28**	

"Bajo protesta de decir verdad declaramos que los Estados Financieros y sus notas, son razonablemente correctos y son responsabilidad del emisor"

H. Ayuntamiento Municipal Constitucional Marques de Comillas Chiapas — Estados Unidos Mexicanos — Elaboró

NOE RAMIREZ CRUZ
TESORERIA MUNICIPAL
TESORERO

H. Ayuntamiento Municipal Constitucional Marques de Comillas Chiapas — Estados Unidos Mexicanos — Revisó

GUADALUPE SANCHEZ CAZARES
SINDICO

H. Ayuntamiento Municipal Constitucional Marques de Comillas Chiapas — Estados Unidos Mexicanos — Autorizó

MANUEL JUSTO GOMEZ BELTRAN
PRESIDENTE

2018-2021
PRESIDENCIA MUNICIPAL

000020

MARQUES DE COMILLA
ESTADO DE CAMBIOS EN LA SITUACION FINANCIERA
AL 31/12/2020

ECSF
Fecha: 19/03/2020

	AYUNTAMIENTO 080021	
	ORIGEN	APLICACIÓN
ACTIVO		
ACTIVO CIRCULANTE		
EFECTIVO Y EQUIVALENTES	0.00	1,616,329.57
DERECHOS A RECIBIR EFECTIVO Y EQUIVALENTES	0.00	673,371.86
ACTIVO NO CIRCULANTE		
BIENES MUEBLES	201,622.74	0.00
DEPRECIACIÓN, DETERIORO Y AMORTIZACIÓN ACUMULADA DE BIENES	0.00	297,123.63
PASIVO		
PASIVO CIRCULANTE		
CUENTAS POR PAGAR A CORTO PLAZO	673,371.95	0.00
PASIVOS DIFERIDOS A CORTO PLAZO	215.36	0.00
HACIENDA PÚBLICA / PATRIMONIO GENERADO		
RESULTADO DEL EJERCICIO (AHORRO/DESAHORRO)	0.00	55,335.02
RESULTADOS DE EJERCICIOS ANTERIORES	0.00	1,187,653.10
RECTIFICACIONES DE RESULTADOS DE EJERCICIOS ANTERIORES	0.00	14,950.33

"Bajo protesta de decir verdad declaramos que los Estados Financieros y sus notas, son razonablemente correctos y son responsabilidad del emisor"

MARQUES DE COMILLAS CHIAPAS ESTADOS UNIDOS MEXICANOS Ayuntamiento Municipal Constitucional 2018-2021 SINDICO MUNICIPAL

ELABORÓ

NOE VAZQUEZ CRUZ
TESORERO

MARQUES DE COMILLAS CHIAPAS ESTADOS UNIDOS MEXICANOS Ayuntamiento Municipal Constitucional 2018-2021 TESORERIA MUNICIPAL

REVISÓ

GUADALUPE SANCHEZ CAZARES
SINDICO

MARQUES DE COMILLAS CHIAPAS ESTADOS UNIDOS MEXICANOS Ayuntamiento Municipal Constitucional 2018-2021 PRESIDENCIA MUNICIPAL

AUTORIZÓ

MANUEL JUSTO GOMEZ BELTRAN
PRESIDENTE

MARQUES DE COMILLA
ESTADO DE FLUJO DE EFECTIVO
DEL : 01/01/2019 AL 31/12/2019

000022

	Periodo Actual	Periodo Anterior	Nota Relacionada
FLUJO DE EFECTIVO DE LAS ACTIVIDADES DE GESTIÓN			
ORIGEN			
IMPUESTOS	650,759.40	594,901.80	
DERECHOS	123,560.00	70,310.00	
INGRESOS NO COMPRENDIDOS EN LAS FRACCIONES DE LA LEY DE INGRESOS CAUSADOS EN EJERCICIOS FISCALES ANTERIORES PENDIENTES DE LIQUIDACIÓN O PAGO	86,650.20	116,596.80	
PARTICIPACIONES Y APORTACIONES	73,546,947.87	65,093,057.20	
TRANSFERENCIAS, ASIGNACIONES, SUBSIDIOS Y OTRAS AYUDAS	16,389,128.52	270,000.00	
OTROS INGRESOS Y BENEFICIOS	246,668.16	612,347.33	
Suma Origen	**91,043,714.15**	**66,757,213.13**	
APLICACIÓN			
SERVICIOS PERSONALES	9,915,374.66	8,642,829.20	
MATERIALES Y SUMINISTROS	2,259,005.67	2,123,180.03	
SERVICIOS GENERALES	4,397,268.53	3,065,185.90	
BIENES MUEBLES, INMUEBLES E INTANGIBLES	67,571.58	0.00	
TRANSFERENCIAS, ASIGNACIONES, SUBSIDIOS Y OTRAS AYUDAS	2,464,737.18	3,387,619.58	
TRANSFERENCIAS INTERNAS Y ASIGNACIONES AL SECTOR PÚBLICO	1,166,351.01	1,127,860.16	
SUBSIDIOS Y SUBVENCIONES	16,000.00	1,096,154.98	
AYUDAS SOCIALES	1,282,386.17	1,163,604.44	
OTROS GASTOS Y PÉRDIDAS EXTRAORDINARIAS	1,106,119.75	741,493.03	
INVERSIÓN PÚBLICA NO CAPITALIZABLE	69,701,318.70	49,984,558.49	
Suma Aplicación	**89,911,396.07**	**67,944,866.23**	
FLUJOS NETOS DE EFECTIVO POR ACTIVIDADES DE GESTIÓN	**1,132,318.08**	**-1,187,653.10**	
FLUJO DE EFECTIVO DE LAS ACTIVIDADES DE INVERSIÓN			
ORIGEN			
DEPRECIACIÓN ACUMULADA DE BIENES INMUEBLES	-53,600.00	-214,400.00	EFE-2
DEPRECIACIÓN ACUMULADA DE BIENES MUEBLES	-243,523.63	-2,524,713.86	EFE-2
Suma Origen	**-297,123.63**	**-2,739,113.86**	
APLICACIÓN			
BIENES INMUEBLES, INFRAESTRUCTURA Y CONSTRUCCIONES EN PROCESO	0.00	1,110,000.00	EFE-2
BIENES MUEBLES	-201,622.74	3,998,945.86	EFE-2
Suma Aplicación	**-201,622.74**	**5,108,945.86**	
FLUJOS NETOS DE EFECTIVO POR ACTIVIDADES DE INVERSIÓN	**-95,500.89**	**-7,848,059.72**	
FLUJO DE EFECTIVO DE LAS ACTIVIDADES DE FINANCIAMIENTO			
ORIGEN			
CUENTAS POR PAGAR A CORTO PLAZO	673,371.95	0.00	
CONTRATISTAS POR OBRAS PÚBLICAS POR PAGAR A CORTO PLAZO	662,342.58	0.00	
RETENCIONES Y CONTRIBUCIONES POR PAGAR A CORTO PLAZO	11,029.37	0.00	
PASIVOS DIFERIDOS A CORTO PLAZO	215.36	109.19	
OTROS PASIVOS DIFERIDOS A CORTO PLAZO	215.36	109.19	

2018-2021 SINDICO MUNICIPAL

ELABORÓ	REVISÓ	AUTORIZÓ
NOE VAZQUEZ CRUZ	GUADALUPE SANCHEZ CAZARES	MANUEL JUSTO GOMEZ BELTRAN
TESORERO	SINDICO	PRESIDENTE

2018-2021 TESORERIA MUNICIPAL

2018-2021 PRESIDENCIA MUNICIPAL

MARQUES DE COMILLA
ESTADO DE FLUJO DE EFECTIVO
DEL : 01/01/2019 AL 31/12/2019

	Periodo Actual	Periodo Anterior	Nota Relacionada
AFECTACIONES POR RECTIFICACIONES / RECLASIFICACIONES	-1,202,603.43	4,582,699.63	
RECTIFICACIONES DE INGRESOS	-14,950.33	0.00	
RESULTADO DE EJERCICIOS ANTERIORES	-1,187,653.10	4,582,699.63	
Suma Origen	-529,016.12	4,582,808.82	
APLICACIÓN			
DERECHOS A RECIBIR EFECTIVO O EQUIVALENTES	673,371.86	0.09	
DEUDORES DIVERSOS POR COBRAR A CORTO PLAZO	673,371.86	0.09	
Suma Aplicación	673,371.86	0.09	
FLUJOS NETOS DE EFECTIVO POR ACTIVIDADES DE FINANCIAMIENTO	-1,202,387.98	4,582,808.73	
INCREMENTO / DISMINUCIÓN NETA EN EL EFECTIVO Y EQUIVALENTES AL EFECTIVO	-165,570.79	-4,452,904.09	
EFECTIVO Y EQUIVALENTES AL EFECTIVO AL INICIO DEL EJERCICIO	760,463.85		
EFECTIVO Y EQUIVALENTES AL EFECTIVO AL FINAL DEL EJERCICIO	2,376,793.42		

000023

"Bajo protesta de decir verdad declaramos que los Estados Financieros y sus notas, son razonablemente correctos y son responsabilidad del emisor"

ELABORÓ

NOE VAZQUEZ CRUZ
TESORERO

REVISÓ

GUADALUPE SANCHEZ CAZARES
SINDICO

AUTORIZÓ

MANUEL JUSTO GOMEZ BELTRAN
PRESIDENTE

H. Ayuntamiento Municipal Constitucional MARQUES DE COMILLAS CHIAPAS ESTADOS UNIDOS MEXICANOS 2018-2021 SINDICO MUNICIPAL

H. Ayuntamiento Municipal Constitucional MARQUES DE COMILLAS CHIAPAS ESTADOS UNIDOS MEXICANOS 2018-2021 TESORERIA MUNICIPAL

H. Ayuntamiento Municipal Constitucional MARQUES DE COMILLAS CHIAPAS ESTADOS UNIDOS MEXICANOS 2018-2021 PRESIDENCIA MUNICIPAL

MARQUES DE COMILLA
ESTADO ANALITICO DEL ACTIVO
DEL : 01/01/2019 AL 31/12/2019

EAA
Fecha: 19/03/2020

	Cuenta Contable	Saldo Inicial	Cargos del Periodo	Abonos del Periodo	Saldo Final	Variación del Periodo
1000	**ACTIVO**	**3,395,155.72**	**288,322,082.49**	**286,531,127.43**	**5,186,110.78**	**1,790,955.06**
1100	**ACTIVO CIRCULANTE**	**760,463.94**	**217,510,187.78**	**215,220,486.35**	**3,050,165.37**	**2,289,701.43**
1110	EFECTIVO Y EQUIVALENTES	760,463.85	100,015,239.57	98,398,910.00	2,376,793.42	1,616,329.57
1111	EFECTIVO	0.00	860,969.60	860,969.60	0.00	0.00
1112	BANCOS / TESORERÍA	760,463.85	99,154,269.97	97,537,940.40	2,376,793.42	1,616,329.57
1120	DERECHOS A RECIBIR EFECTIVOS O EQUIVALENTES	0.09	100,237,949.27	99,564,577.41	673,371.95	673,371.86
1122	CUENTAS POR COBRAR A CORTO PLAZO	0.00	89,936,076.39	89,936,076.39	0.00	0.00
1123	DEUDORES DIVERSOS POR COBRAR A CORTO PLAZO	0.09	9,116,036.28	8,442,664.42	673,371.95	673,371.86
1124	INGRESOS POR RECUPERAR A CORTO PLAZO	0.00	1,107,637.76	1,107,637.76	0.00	0.00
1125	DEUDORES POR ANTICIPOS DE LA TESORERÍA A CORTO PLAZO	0.00	20,000.00	20,000.00	0.00	0.00
1129	OTROS DERECHOS A RECIBIR EFECTIVO O EQUIVALENTES A CORTO PLAZO	0.00	58,198.84	58,198.84	0.00	0.00
1130	DERECHOS A RECIBIR BIENES O SERVICIOS	0.00	17,256,998.94	17,256,998.94	0.00	0.00
1134	ANTICIPO A CONTRATISTAS POR OBRAS PÚBLICAS A CORTO PLAZO	0.00	17,256,998.94	17,256,998.94	0.00	0.00
1200	**ACTIVO NO CIRCULANTE**	**2,634,691.78**	**70,811,894.71**	**71,310,641.08**	**2,135,945.41**	**-498,746.37**
1230	BIENES INMUEBLES, INFRAESTRUCTURA Y CONSTRUCCIONES EN PROCESO	1,110,000.00	69,701,318.70	69,701,318.70	1,110,000.00	0.00
1233	EDIFICIOS NO HABITACIONALES	500,000.00	0.00	0.00	500,000.00	0.00
1235	CONSTRUCCIONES EN PROCESO EN BIENES DE DOMINIO PÚBLICO	0.00	69,701,318.70	69,701,318.70	0.00	0.00
1239	OTROS BIENES INMUEBLES	610,000.00	0.00	0.00	610,000.00	0.00

ELABORÓ

NOE VAZQUEZ CRUZ
TESORERO

REVISÓ

GUADALUPE SANCHEZ CAZARES
SINDICO

AUTORIZÓ

MANUEL JUSTO GOMEZ BELTRAN
PRESIDENTE

MARQUES DE COMILLA
ESTADO ANALITICO DEL ACTIVO
DEL : 01/01/2019 AL 31/12/2019

	Cuenta Contable	Saldo Inicial	Cargos del Periodo	Abonos del Periodo	Saldo Final	Variación del Periodo
1240	BIENES MUEBLES	3,998,945.86	607,373.38	808,996.12	3,797,323.12	-201,622.74
1241	MOBILIARIO Y EQUIPO	663,352.25	131,147.45	285,898.83	508,600.87	-154,751.38
1242	MOBILIARIO Y EQUIPO EDUCACIONAL Y RECREATIVO	185,807.97	42,001.57	109,402.56	118,406.98	-67,400.99
1243	EQUIPO E INSTRUMENTAL MÉDICO Y DE LABORATORIO	11,862.32	0.00	0.00	11,862.32	0.00
1244	EQUIPO DE TRANSPORTE	2,446,934.42	406,174.40	0.00	2,853,108.82	406,174.40
1246	MAQUINARIA, OTROS EQUIPOS Y HERRAMIENTAS	690,988.90	28,049.96	413,694.73	305,344.13	-385,644.77
1260	DEPRECIACIÓN, DETERIORO Y AMORTIZACIÓN ACUMULADA DE BIENES	-2,739,113.86	503,202.63	800,326.26	-3,036,237.49	-297,123.63
1261	DEPRECIACIÓN ACUMULADA DE BIENES INMUEBLES	-214,400.00	0.00	53,600.00	-268,000.00	-53,600.00
1263	DEPRECIACIÓN ACUMULADA DE BIENES MUEBLES	-2,524,713.86	503,202.63	746,726.26	-2,768,237.49	-243,523.63
1290	OTROS ACTIVOS NO CIRCULANTES	264,859.78	0.00	0.00	264,859.78	0.00
1293	BIENES EN COMODATO	264,859.78	0.00	0.00	264,859.78	0.00

"Bajo protesta de decir verdad declaramos que los Estados Financieros y sus notas, son razonablemente correctos y son responsabilidad del emisor"

H. MARQUES DE COMILLAS CHIAPAS ESTADOS UNIDOS MEXICANOS Ayuntamiento Municipal Constitucional 2018-2021 SINDICO MUNICIPAL

H. MARQUES DE COMILLAS CHIAPAS ESTADOS UNIDOS MEXICANOS Ayuntamiento Municipal Constitucional 2018-2021 TESORERIA MUNICIPAL

ELABORÓ

NOE VAZQUEZ CRUZ
TESORERO

REVISÓ

GUADALUPE SANCHEZ CAZARES
SINDICO

H. MARQUES DE COMILLAS CHIAPAS ESTADOS UNIDOS MEXICANOS Ayuntamiento Municipal Constitucional 2018-2021 PRESIDENCIA MUNICIPAL

AUTORIZÓ

MANUEL JUSTO GOMEZ BELTRAN
PRESIDENTE

000026

Nota 1. Efectivo y Equivalentes (1111, 1112, 1114, 1121 y 1211)

Efectivo	
Tipo	Monto
Recaudación de Ingresos de Ley	0.00

Bancos / Tesoreria					
Tipo	Banco	No. de Cuenta	Ejercicio	F.F.	Monto
CUENTAS PRODUCTIVAS	HSBC	CTA. NO: 4060815453 F.G.P. 2018	2017	GB	0.36
CUENTAS PRODUCTIVAS	HSBC	CTA. NO: 4060815453 F.G.P. 2018	2017	GD	0.02
CUENTAS PRODUCTIVAS	HSBC	CTA. NO: 4060815453 F.G.P. 2018	2018	AB	79,428.49
CUENTAS PRODUCTIVAS	HSBC	CTA. NO: 4060815461 F.S.M. 2018	2018	AB	61,690.50
CUENTAS PRODUCTIVAS	HSBC	CTA. NO: 4060815453 F.G.P. 2018	2018	GE	0.01
CUENTAS PRODUCTIVAS	HSBC	CTA. NO: 4062019583 F.G.P. 2019	2019	AA	2,030,381.07
CUENTAS PRODUCTIVAS	HSBC	CTA. NO: 4062019591 F.S.M. 2019	2019	AA	123,851.17
CUENTAS PRODUCTIVAS	HSBC	CTA. NO: 4062255120 FONDO ISR 2019	2019	AA	57,280.93
CUENTAS PRODUCTIVAS	HSBC	CTA. NO: 4062019583 F.G.P. 2019	2019	AE	2,006.39
CUENTAS PRODUCTIVAS	HSBC	CTA. NO: 4062019591 F.S.M. 2019	2019	AE	0.02
CUENTAS PRODUCTIVAS	HSBC	CTA. NO: 4062255120 FONDO ISR 2019	2019	AE	0.02
CUENTAS PRODUCTIVAS	HSBC	CTA. NO: 4062019617 FISMDF 2019	2019	EE	4,106.07
CUENTAS PRODUCTIVAS	HSBC	CTA. NO: 4062019609 FAFM 2019	2019	FA	16,547.05
CUENTAS PRODUCTIVAS	HSBC	CTA. NO: 4062019609 FAFM 2019	2019	FE	1,176.78
CUENTAS PRODUCTIVAS	HSBC	CTA. NO: 4063646079 PROGRAMA DE INFRAESTRUCTURA INDÍGENA 2019	2019	GE	324.54

Nota 3. Cuentas por Cobrar (1122, 1123, 1129, 1131, 1132, 1133, 1134, 1221,1222 y 1274)

Tipo	Vencimientos en Días			
	90	180	Menor o Igual a 365	Mayor a 365
Virtuales	673,371.95	0.00	0.00	0.00

H. MARQUES DE COMILLAS CHIAPAS
ESTADOS UNIDOS MEXICANOS
Ayuntamiento Municipal Constitucional
2018-2021
SINDICO MUNICIPAL

ELABORÓ
NOE VAZQUEZ CRUZ
TESORERO

REVISÓ
GUADALUPE SANCHEZ CAZARES
SINDICO

AUTORIZÓ
MANUEL JUSTO GOMEZ BELTRAN
PRESIDENTE

000027

Nota 8. Bienes Muebles e Inmuebles (1230, 1240, 1261, 1263)

Tipo	Saldo Inicial	Saldo Final	Variación
Bienes Inmuebles, Infraestructura y Construcciones en Proceso 1230	**1,110,000.00**	**1,110,000.00**	**0.00**
Edificios No Habitacionales	500,000.00	500,000.00	0.00
Otros Bienes Inmuebles	610,000.00	610,000.00	0.00
Bienes Muebles 1240	**3,998,945.86**	**3,797,323.12**	**-201,622.74**
Mobiliario y Equipo	663,352.25	508,600.87	-154,751.38
Mobiliario y Equipo Educacional y Recreativo	185,807.97	118,406.98	-67,400.99
Equipo e Instrumental Médico y de Laboratorio	11,862.32	11,862.32	0.00
Equipo de Transporte	2,446,934.42	2,853,108.82	406,174.40
Maquinaria, Otros Equipos y Herramientas	690,988.90	305,344.13	-385,644.77
Depreciación Acumulada de Bienes Inmuebles 1261	**214,400.00**	**268,000.00**	**53,600.00**
Depreciación Acumulada de Edificios No Habitacionales	92,400.00	115,500.00	23,100.00
Depreciación Acumulada de Otros Bienes Inmuebles	122,000.00	152,500.00	30,500.00
Depreciación Acumulada de Bienes Muebles 1263	**2,524,713.86**	**2,768,237.49**	**243,523.63**
Depreciación Acumulada de Equipo de Transporte	1,554,295.92	2,124,917.67	570,621.75
Depreciación Acumulada de Equipo e Instrumental Médico y de Laboratorio	9,489.84	11,862.30	2,372.46
Depreciación Acumulada de Maquinaria, Otros Equipos y Herramientas	242,800.16	132,093.22	-110,706.94
Depreciación Acumulada de Mobiliario y Equipo de Administración	573,203.27	427,680.45	-145,522.82
Depreciación Acumulada de Mobiliario y Equipo Educacional y Recreativo	144,924.67	71,683.85	-73,240.82

Nota 11. Otros Activos (1190, 1290)

Tipo	Saldo Inicial	Saldo Final	Variación
Otros Activos No Circulantes 1290	**264,859.78**	**264,859.78**	**0.00**
Bienes en Comodato	264,859.78	264,859.78	0.00

Nota 12. Cuentas y Documentos por Pagar (2110, 2120, 2130, 2140, 2210, 2220, 2230)

Descripción	Vencimiento en Días			
	90	180	Menor Igual a 365	Mayor a 365
Cuentas por Pagar a Corto Plazo	**673,371.95**	**0.00**	**0.00**	**0.00**
Contratistas por Obras Públicas por Pagar a Corto Plazo	662,342.58	0.00	0.00	0.00
Retenciones y Contribuciones por Pagar a Corto Plazo	11,029.37	0.00	0.00	0.00

ELABORÓ

NOE VAZQUEZ CRUZ
TESORERIA MUNICIPAL

REVISÓ

GUADALUPE SANCHEZ CAZARES
SINDICO

AUTORIZÓ

MANUEL JUSTO GOMEZ BELTRAN
PRESIDENTE

2018-2021 SINDICO MUNICIPAL
2018-2021 PRESIDENCIA MUNICIPAL

000028

Nota 14. Pasivos Diferidos (2150, 5170, 2190, 2240, 2260)

Descripción	Vencimientro en Días			
	90	180	Menor Igual a 365	Mayor a 365
Pasivos Diferidos a Corto Plazo	**324.55**	**0.00**	**0.00**	**0.00**
Otros Pasivos Diferidos a Corto Plazo	324.55	0.00	0.00	0.00

"Bajo protesta de decir verdad declaramos que los Estados Financieros y sus notas, son razonablemente correctos y son responsabilidad del emisor"

ELABORÓ

NOE VAZQUEZ CRUZ
TESORERIA MUNICIPAL

REVISÓ

GUADALUPE SANCHEZ CAZARES
SINDICO

AUTORIZÓ

MANUEL JUSTO GOMEZ BELTRAN
PRESIDENTE

000029

NOTA 1.

INGRESOS DE GESTIÓN

CUENTA	EJERCICIO ACTUAL	EJERCICIO ANTERIOR
IMPUESTOS		
IMPUESTOS SOBRE EL PATRIMONIO	650,759.40	594,901.80
DERECHOS		
OTROS DERECHOS	123,560.00	70,310.00
INGRESOS NO COMPRENDIDOS EN LAS FRACCIONES DE LA LEY D		
IMPUESTOS NO COMPRENDIDOS EN LAS FRACCIONE	56,770.20	95,716.80
CONTRIBUCIONES DE MEJORAS, DERECHOS, PRODU	29,880.00	20,880.00

NOTA 1.

INGRESOS DE GESTIÓN

CUENTA	EJERCICIO ACTUAL	EJERCICIO ANTERIOR
PARTICIPACIONES Y APORTACIONES		
PARTICIPACIONES	14,886,738.98	11,782,130.72
APORTACIONES	58,660,208.89	53,310,926.48
TRANSFERENCIAS, ASIGNACIONES, SUBSIDIOS Y OTRAS AYUDAS		
SUBSIDIOS Y SUBVENCIONES	16,389,128.52	270,000.00

NOTA 2.

OTROS INGRESOS Y BENEFICIOS

CUENTA	EJERCICIO ACTUAL	EJERCICIO ANTERIOR
INGRESOS FINANCIEROS		
INTERESES GANADOS DE VALORES, CRÉDITOS, BON	24,153.16	7,836.33
OTROS INGRESOS Y BENEFICIOS VARIOS		
OTROS INGRESOS Y BENEFICIOS VARIOS	222,515.00	604,511.00

NOTA 3.

GASTOS Y OTRAS PÉRDIDAS

CUENTA	EJERCICIO ACTUAL	EJERCICIO ANTERIOR
SERVICIOS PERSONALES		
REMUNERACIONES AL PERSONAL DE CARÁCTER PEI	4,008,195.84	4,414,188.96
REMUNERACIONES AL PERSONAL DE CARÁCTER TR/	4,288,805.28	2,969,144.64
REMUNERACIONES ADICIONALES Y ESPECIALES	1,345,233.54	1,192,955.60
SEGURIDAD SOCIAL	35,000.00	30,000.00
OTRAS PRESTACIONES SOCIALES Y ECONÓMICAS	36,540.00	36,540.00
PREVISIONES	201,600.00	0.00
MATERIALES Y SUMINISTROS		
MATERIALES DE ADMINISTRACIÓN, EMISIÓN DE DOCI	470,905.57	464,585.07

ELABORÓ

NOE VAZQUEZ CRUZ
TESORERO

2018-2021
TESORERIA MUNICIPAL

REVISÓ

GUADALUPE SANCHEZ CAZARES
SINDICO

2018-2021
SINDICO MUNICIPAL

AUTORIZÓ

LIC. MANUEL JUSTO GOMEZ BELTRAN
PRESIDENTE

2018-2021
PRESIDENCIA MUNICIPAL

ALIMENTOS Y UTENSILIOS	17,200.00	33,400.00
PRODUCTOS QUÍMICOS, FARMACÉUTICOS Y DE LABC	177,650.77	148,651.51
COMBUSTIBLES, LUBRICANTES Y ADITIVOS	833,749.63	744,993.94
VESTUARIO, BLANCOS, PRENDAS DE PROTECCIÓN Y	215,624.28	135,598.20
MATERIALES Y SUMINISTROS PARA SEGURIDAD	56,811.00	60,407.00
HERRAMIENTAS, REFACCIONES Y ACCESORIOS MEN	487,064.42	535,544.31
SERVICIOS GENERALES		
SERVICIOS BÁSICOS	774,341.00	694,073.99
SERVICIOS DE ARRENDAMIENTO	38,400.00	62,400.00
SERVICIOS PROFESIONALES, CIENTÍFICOS, TÉCNICO	1,901,186.39	832,699.08
SERVICIOS FINANCIEROS, BANCARIOS Y COMERCIAL	78,145.89	50,489.00
SERVICIOS DE INSTALACIÓN, REPARACIÓN, MANTENI	48,566.18	52,352.14
SERVICIOS DE COMUNICACIÓN SOCIAL Y PUBLICIDAI	6,099.68	21,000.00
SERVICIOS DE TRASLADO Y VIÁTICOS	493,312.96	271,309.52
SERVICIOS OFICIALES	832,225.45	909,336.39
OTROS SERVICIOS GENERALES	224,990.98	171,525.78
BIENES MUEBLES, INMUEBLES E INTANGIBLES		
MOBILIARIO Y EQUIPO DE ADMINISTRACIÓN	14,805.50	0.00
MOBILIARIO Y EQUIPO EDUCACIONAL Y RECREATIVO	2,784.00	0.00
MAQUINARIA, OTROS EQUIPOS Y HERRAMIENTAS	49,982.08	0.00
TRANSFERENCIAS INTERNAS Y ASIGNACIONES AL SECTOR PÚBL		
TRANSFERENCIAS INTERNAS AL SECTOR PÚBLICO	1,166,351.01	1,127,860.16
SUBSIDIOS Y SUBVENCIONES		
SUBSIDIO	16,000.00	1,096,154.98
AYUDAS SOCIALES		
AYUDAS SOCIALES A PERSONAS	559,562.00	439,481.00
AYUDAS SOCIALES A INSTITUCIONES	722,824.17	724,123.44
ESTIMACIONES, DEPRECIACIONES, DETERIOROS, OBSOLESCENC		
DEPRECIACIÓN DE BIENES INMUEBLES	53,600.00	53,600.00
DEPRECIACIÓN DE BIENES MUEBLES	746,726.26	687,893.03
DISMINUCIÓN DE BIENES POR PÉRDIDA, OBSOLECEN	305,793.49	0.00
INVERSIÓN PÚBLICA NO CAPITALIZABLE		
CONSTRUCCIÓN EN BIENES NO CAPITALIZABLE	69,701,318.70	49,984,558.49

"Bajo protesta de decir verdad declaramos que los Estados Financieros y sus notas, son razonablemente correctos y son responsabilidad del emisor"

ELABORÓ

NOE VAZQUEZ CRUZ
TESORERO

REVISO

GUADALUPE SANCHEZ CAZARES
SINDICO

AUTORIZÓ

MANUEL JUSTO GOMEZ BELTRAN
PRESIDENTE

Efectivos y Equivalentes

Nota 1.

000031

Cuenta	Ejercicio Anterior	Ejercicio Actual
Efectivo en Bancos - Tesorería	760,463.85	1,616,329.57
Total Efectivos y Equivalentes	**760,463.85**	**1,616,329.57**

Bienes Muebles, Inmuebles e Intangibles

Nota 2.

Cuenta	Ejercicio Anterior	Ejercicio Actual
Bienes Inmuebles, Infraestructura y Construcciones en Proceso	**1,110,000.00**	**0.00**
Edificios no Habitacionales	500,000.00	0.00
Otros Bienes Inmuebles	610,000.00	0.00
Bienes Muebles	**3,998,945.86**	**-201,622.74**
Mobiliario y Equipo	663,352.25	-154,751.38
Mobiliario y Equipo Educacional y Recreativo	185,807.97	-67,400.99
Equipo e Instrumental Médico y de Laboratorio	11,862.32	0.00
Equipo de Transporte	2,446,934.42	406,174.40
Maquinaria, Otros Equipos y Herramientas	690,988.90	-385,644.77
Total Bienes Muebles, Inmuebles e Intangibles	**5,108,945.86**	**-201,622.74**

"Bajo protesta de decir verdad declaramos que los Estados Financieros y sus notas, son razonablemente correctos y son responsabilidad del emisor"

MARQUES DE COMILLAS CHIAPAS ESTADOS UNIDOS MEXICANOS H. Ayuntamiento Municipal Constitucional
2018-2021 SINDICO MUNICIPAL

ELABORÓ	REVISÓ	AUTORIZÓ
NOE VAZQUEZ CRUZ	GUADALUPE SANCHEZ CAZARES	MANUEL GUSTO GOMEZ BELTRAN
TESORERO	SINDICO	PRESIDENTE

MARQUES DE COMILLAS CHIAPAS ESTADOS UNIDOS MEXICANOS H. Ayuntamiento Municipal Constitucional
2018-2021 TESORERIA MUNICIPAL

MARQUES DE COMILLAS CHIAPAS ESTADOS UNIDOS MEXICANOS H. Ayuntamiento Municipal Constitucional
2018-2021 PRESIDENCIA MUNICIPAL

Nota 1. Hacienda Pública / Patrimonio

TIPO	CUENTA	NATURALEZA	MONTO
Patrimonio Municipal	3121-01-01	Acreedora	0.00
Incrementos al Patrimonio	3121-01-02	Acreedora	0.00
Decrementos al Patrimonio	3121-01-03	Acreedora	0.00

Nota 2. Hacienda Pública / Patrimonio Generado

PROCEDENCIA DE LOS RECURSOS	MONTO
Resultado del Ejercicio (Ahorro / Desahorro)	1,132,318.08
Resultado de Ejercicios Anteriores	3,395,046.53
Saldo de Ejercicios Anteriores	4,582,699.63
Saldo del Ejercicio Anterior Inmediato	-1,187,653.10
Revalúos	0.00
Reservas	0.00
Rectificaciones de Resultados de Ejercicios Anteriores	-14,950.33

"Bajo protesta de decir verdad declaramos que los Estados Financieros y sus notas, son razonablemente correctos y son responsabilidad del emisor"

ELABORÓ
NOE VAZQUEZ CRUZ
TESORERO

REVISÓ
GUADALUPE SANCHEZ CAZARES
SINDICO

AUTORIZÓ
MANUEL JUSTO GOMEZ BELTRAN
PRESIDENTE

H. Ayuntamiento Municipal Constitucional Marques de Comillas Chiapas 2018-2021 TESORERIA MUNICIPAL

H. Ayuntamiento Municipal Constitucional Marques de Comillas Chiapas 2018-2021 SINDICO MUNICIPAL

H. Ayuntamiento Municipal Constitucional Marques de Comillas Chiapas 2018-2021 PRESIDENCIA MUNICIPAL

000032

000033

Notas 1. Cuentas de Orden Contable

CUENTA	MONTO
Fianzas y Garantías Recibidas por Deudas a Cobrar	4,174,520.35
Fianzas y Garantías Recibidas	4,174,520.35
Bienes Bajo Contrato en Comodato	1,560,909.00
Contrato de Comodato por Bienes	1,560,909.00

Notas 2. Cuentas de Orden Presupuestal

CUENTA	MONTO
Ley de Ingresos Estimada	65,744,863.36
Modificaciones a la Ley de Ingresos Estimada	-25,298,850.79
Ley de Ingresos Recaudada	91,043,714.15
Presupuesto de Egresos Aprobado	65,744,863.36
Presupuesto de Egresos por Ejercer	2,362,925.34
Modificaciones al Presupuesto de Egresos Aprobado	-26,044,255.21
Presupuesto de Egresos Comprometido	13,543.53
Presupuesto de Egresos Pagado	89,412,649.70

"Bajo protesta de decir verdad declaramos que los Estados Financieros y sus notas, son razonablemente correctos y son responsabilidad del emisor"

H. MARQUES DE COMILLAS CHIAPAS ESTADOS UNIDOS MEXICANOS Ayuntamiento Municipal Constitucional 2018-2021 SINDICO MUNICIPAL

ELABORÓ

NOE VAZQUEZ CRUZ
TESORERO

H. MARQUES DE COMILLAS CHIAPAS ESTADOS UNIDOS MEXICANOS Ayuntamiento Municipal Constitucional 2018-2021 TESORERIA MUNICIPAL

REVISÓ

GUADALUPE SANCHEZ CAZARES
SINDICO

H. MARQUES DE COMILLAS CHIAPAS ESTADOS UNIDOS MEXICANOS Ayuntamiento Municipal Constitucional 2018-2021 PRESIDENCIA MUNICIPAL

AUTORIZÓ

MANUEL JUSTO GOMEZ BELTR
PRESIDENTE

HONORABLE AYUNTAMIENTO CONSTITUCIONAL
MARQUÉS DE COMILLAS, CHIAPAS
PERIODO 2018-2021

MARQUES DE COMILLAS
Gobernando con hechos
PERIODO 2018-2021

NOTAS DE GESTIÓN ADMINISTRATIVA
DEL 01 DE ENERO AL 31 DE DICIEMBRE 2019

Puntos que debe considerar de acuerdo a la norma

1.- Introducción.

Los Estados Financieros de los entes públicos, proveen de información financiera a los principales usuarios de la misma, al Congreso y a los ciudadanos.
Diversos acontecimientos en la economía mundial influyeron en la toma de decisiones en el espacio de Enero a Diciembre 2019, cuyos efectos se ven plasmados en los estados financieros del Municipio.
El objetivo del presente documento es la revelación del contexto y de los aspectos económicos financieros más relevantes que influyeron en las decisiones del periodo, y que deberán ser considerados en la elaboración de los estados financieros para la mayor comprensión de los mismos y sus particularidades.

2.- Panorama Económico y Financiero

A través del presente documento se informa sobre las principales condiciones económicas – financieras bajo las cuales el H. Ayuntamiento Municipal de Marqués de Comillas, Chiapas estuvo operando, mismas que influyeron en la toma de decisiones en el periodo sobre la administración de los recursos financieros, considerándolas para la elaboración de los Estados Financieros Contables y Presupuestarios

2018-2021
TESORERIA MUNICIPAL

3.- Autorización e Historia

a) *Fecha de Creación del ente.*

Por decreto número 041, de fecha 28 de julio de 1999, Marqués de Comillas fue elevado al rango de municipio libre de Chiapas, y como cabecera municipal el pueblo de Zamora Pico de Oro. El nombre de Pico de Oro de la cabecera se debe a que lo tomó de la empresa maderera que dio origen a este pueblo, y se debe a la gran cantidad de madera de caoba que había en la región.

b) *Principales cambios en su estructura.*

Presidentes Municipales de los últimos cuatro periodos:

- *C. Guillermina Pérez González (2015-2018)*
- *Prof. Jorge Antonio Ortiz (2012-2015)*
- *Prof. Gabino Hernández Pérez (2011 -2012)*
- *Javier Reyes Olan (2009-2011)*

2018-2021
PRESIDENCIA MUNICIPAL

2018-2021
SINDICO MUNICIPAL

c) *Número de Habitantes.*

De acuerdo con los datos del Censo de Población y Vivienda de 2010 (INEGI, 2010) el número de habitantes es de 9,856. Del total de habitantes, 4993 eran hombres y 4863 mujeres.

d) *División Territorial.*

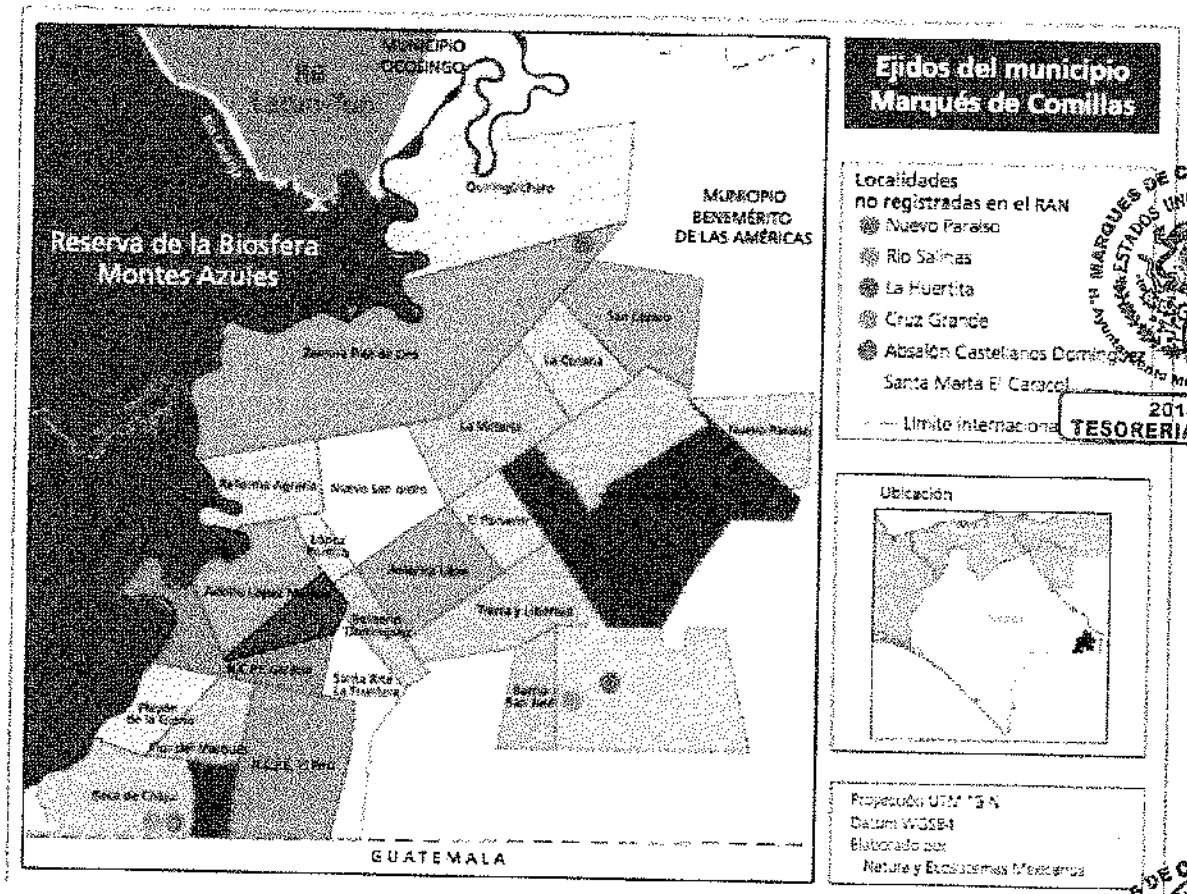

e) *Localización.*

El municipio Marqués de Comillas se localiza al este de Chiapas y tiene una superficie de 909.[illegible] kilómetros cuadrados (INEGI, 2015). Colinda en la parte oeste con la Reserva de la Biosfera Montes Azules en el municipio Ocosingo, al este con el municipio Benemérito de las Américas y al sur con la República de Guatemala.

4.- Organización y Objeto Social

a) *Objeto Social.*

H. MARQUES DE COMILLAS CHIAPAS ESTADOS UNIDOS MEXICANOS H. Ayuntamiento Municipal Constitucional 2018-2021 TESORERIA MUNICIPAL

H. MARQUES DE COMILLAS CHIAPAS ESTADOS UNIDOS MEXICANOS H. Ayuntamiento Municipal Constitucional 2018-2021 PRESIDENCIA MUNICIPAL

H. MARQUES DE COMILLAS CHIAPAS ESTADOS UNIDOS MEXICANOS H. Ayuntamiento Municipal Constitucional 2018-2021 SINDICO MUNICIPAL

Misión

Transformar las estructuras y mecanismos de planeación, gestión y acción municipal, para favorecer la plena, consiente, plural e incluyente participación comunitaria y ciudadana, ejerciendo los recursos con eficiencia, honestidad, transparencia y rendición de cuentas, todo ello con el objetivo central de buscar un desarrollo municipal integral, equitativo y sustentable, en armonía con el medio ambiente.

Visión

En el año 2019 nuestro municipio cuenta con estructuras y mecanismos de gestión y acción participativas, con una cultura de rendición de cuentas y con Planes, Programas y proyectos, establecidos y en marcha, encaminados tanto a elevar sustancialmente la calidad de vida de la población, como a preservar y restaurar nuestros recursos naturales, todo ello en un marco de defensa y respeto de los derechos humanos, individuales y colectivos, en particular los derechos de los sectores sociales más vulnerables (mujeres, niñas(os) y personas de la tercera edad).

Valores

1. *Voluntad política*
2. *Políticas públicas articuladas*
3. *Gestión efectiva de planes y programas*
4. *Igualdad social*
5. *Actualización tecnológica*
6. *Desarrollo de sistemas de gestión*
7. *Masa crítica competente*
8. *Gestión por objetivos*
9. *Visión prospectiva*
10. *Desarrollo regional*

b) *Principal actividad.*

Administrar la Hacienda Pública en General y Actividades asistenciales.

c) *Ejercicio Fiscal.*

Enero – Diciembre 2019

d) *Régimen Jurídico.*

El régimen jurídico del municipio se forma de las disposiciones contenidas en:

- *Constitución Política de los Estados Unidos mexicanos.*
- *Constitución Política del Estado Libre y Soberano de Chiapas.*

H. MARQUES DE COMILLAS CHIAPAS ESTADOS UNIDOS MEXICANOS Ayuntamiento Municipal Constitucional 2018-2021 PRESIDENCIA MUNICIPAL

H. MARQUES DE COMILLAS CHIAPAS ESTADOS UNIDOS MEXICANOS Ayuntamiento Municipal Constitucional 2018-2021 TESORERIA MUNICIPAL

H. MARQUES DE COMILLAS CHIAPAS ESTADOS UNIDOS MEXICANOS Ayuntamiento Municipal Constitucional 2018-2021 SINDICO MUNICIPAL

- *Ley General de Contabilidad Gubernamental.*
- *Ley de Desarrollo Constitucional en Materia de Gobierno y Administración Municipal del Estado de Chiapas.*
- *Ley Orgánica Municipal del Estado de Chiapas.*
- *Ley de Fiscalización Superior del Estado de Chiapas.*
- *Ley del Impuesto Sobre la Renta (ISR).*
- *Demás leyes, reglamentos y disposiciones jurídicas aplicables.*

e) <u>Consideraciones Fiscales.</u>

- ✓ *Presentar la declaración y pago provisional mensual de retenciones de Impuesto Sobre la Renta (ISR) por sueldos y salarios.*
- ✓ *Presentar la declaración y pago provisional bimestral de Impuestos Sobre Nomina (ISN).*

f) <u>Estructura orgánica básica.</u>

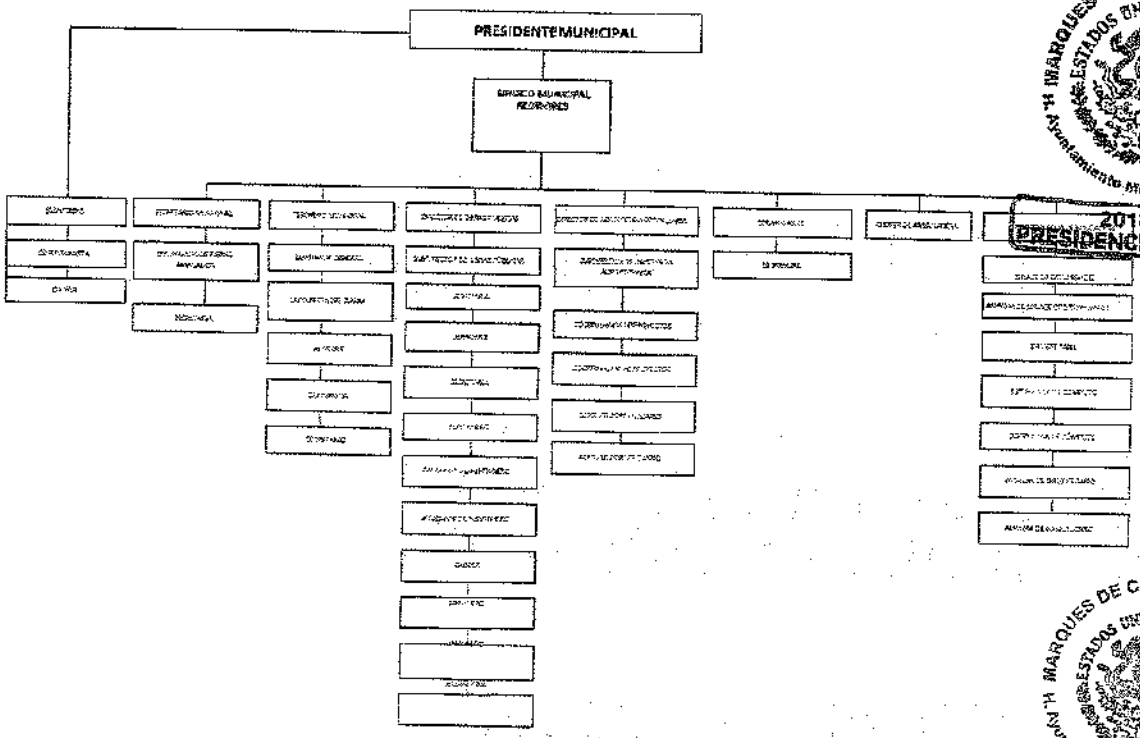

g) <u>Fideicomisos, mandatos y análogos de los cuales es fideicomitente o fideicomisario.</u>

Al periodo no se tienen Fideicomisos, mandatos y otros análogos.

000038

5.- Bases de Preparación de los Estados Financieros

Se informará sobre:

a) *Si se ha observado la normatividad emitida por el CONAC y las disposiciones legales aplicables.*

El municipio ha observado el cumplimiento de las disposiciones legales emitidas por el CONAC, con el objeto de lograr la armonización contable de acuerdo a la Ley General de Contabilidad Gubernamental.

b) *La normatividad aplicada para el reconocimiento, valuación y revelación de los diferentes rubros de la información financiera, así como las bases de medición utilizadas para la elaboración de los estados financieros; por ejemplo: costo histórico, valor de realización, valor razonable, valor de recuperación o cualquier otro método empleado y los criterios de aplicación de los mismos.*

La normatividad aplicada para el reconocimiento, valuación y revelación de los diferentes rubros de la información financiera y las bases de medición utilizadas para la elaboración de los estados financieros son de acuerdo a las emitidas por el CONAC a la fecha de expedición. Las bases que se tomaron para la preparación de los estados financieros del presente periodo, son conforme a la Normatividad emitida a la fecha por el Consejo Nacional de Armonización Contable, Ley de Fiscalización Superior del Estado de Chiapas, Ley de Contabilidad Gubernamental, Ley de Desarrollo Constitucional en Materia de Gobierno y Administración Municipal Del Estado De Chiapas, Ley de Responsabilidades Administrativas de los Servidores Públicos del Estado de Chiapas y sus Municipios.

c) *Postulados básicos.*

1. *Sustancia Económica*
2. *Entes Públicos*
3. *Existencia Permanente*
4. *Revelación Suficiente*
5. *Importancia Relativa*
6. *Registro e Integración Presupuestaria*
7. *Consolidación de la Información Financiera*
8. *Devengo Contable*
9. *Valuación*
10. *Dualidad Económica*
11. *Consistencia*

d) *Normatividad supletoria. En caso de emplear varios grupos de normatividades*

H. MARQUES DE COMILLAS CHIAPAS ESTADOS UNIDOS MEXICANOS H. Ayuntamiento Municipal Constitucional 2018-2021 SINDICATURA MUNICIPAL

H. MARQUES DE COMILLAS CHIAPAS ESTADOS UNIDOS MEXICANOS H. Ayuntamiento Municipal Constitucional 2018-2021 TESORERIA MUNICIPAL

H. MARQUES DE COMILLAS CHIAPAS ESTADOS UNIDOS MEXICANOS H. Ayuntamiento Municipal Constitucional 2018-2021 PRESIDENCIA MUNICIPAL

000039

(normatividades supletorias), deberá realizar la justificación razonable correspondiente, su alineación con los PBCG y a las características cualitativas asociadas descritas en el MCCG (documentos publicados en el Diario Oficial de la Federación, agosto 2009).

A la fecha no se aplica normatividad supletoria. La base del devengado de acuerdo a la Ley de Contabilidad Gubernamental se empezó a utilizar en el año de 2010.

e) Para las entidades que por primera vez estén implementando la base devengado de acuerdo a la Ley de Contabilidad, deberán:

- *Revelar las nuevas políticas de reconocimiento:*

No aplica para el municipio de Marqués de Comillas, Chiapas.

- *Plan de implementación:*

No aplica para el municipio de Marqués de Comillas, Chiapas.

- *Revelar los cambios en las políticas, la clasificación y medición de las mismas, así como su impacto en la información financiera:*

No aplica para el municipio de Marqués de Comillas, Chiapas.

- *Presentar los últimos estados financieros con la normatividad anteriormente utilizada con las nuevas políticas para fines de comparación en la transición a la base devengada.*

No aplica para el municipio de Marqués de Comillas, Chiapas.

Cabe mencionar que lo anterior no aplica la municipio de Marqués de Comillas, Chiapas; debido a que si se ha apegado a lo estipulado a la Ley de General de Contabilidad de Gubernamental.

6.- Políticas de Contabilidad Significativa

Se informará sobre:

a) Actualización: se informará del método utilizado para la actualización del valor de los activos, pasivos y Hacienda Pública/Patrimonio y las razones de dicha elección. Así como informar de la desconexión o reconexión inflacionaria:

Hasta este periodo no se han utilizado métodos de actualización para el activo, pasivo o hacienda pública.

b) Informar sobre la realización de operaciones en el extranjero y de sus efectos en la información financiera gubernamental:

Al periodo no se han tenido operaciones en el extranjero.

H. MARQUES DE COMILLAS CHIAPAS ESTADOS UNIDOS MEXICANOS Ayuntamiento Municipal Constitucional 2018-2021 SINDICO MUNICIPAL

H. MARQUES DE COMILLAS CHIAPAS ESTADOS UNIDOS MEXICANOS Ayuntamiento Municipal Constitucional 2018-2021 TESORERIA MUNICIPAL

H. MARQUES DE COMILLAS CHIAPAS ESTADOS UNIDOS MEXICANOS Ayuntamiento Municipal Constitucional 2018-2021 PRESIDENCIA MUNICIPAL

c) *Método de valuación de la inversión en acciones de Compañías subsidiarias no consolidadas y asociadas:*

Al periodo no se tienen inversiones en acciones de Compañías Subsidiarias no consolidadas y asociadas.

d) *Sistema y método de valuación de inventarios y costo de lo vendido:*

Al periodo no se cuenta con inventario de mercancías para venta por lo que no se cuenta con un método de valuación y costo de lo vendido.

e) *Beneficios a empleados: revelar el cálculo de la reserva actuarial, valor presente de los ingresos esperados comparado con el valor presente de la estimación de gastos tanto de los beneficiarios actuales como futuros:*

Al periodo no se tienen beneficios para empleados en cuestión de reserva actuarial.

f) *Provisiones: objetivo de su creación, monto y plazo:*

Al periodo contablemente no se tienen provisiones.

g) *Reservas: objetivo de su creación, monto y plazo:*

Al periodo contablemente no se tienen reservas.

H. MARQUES DE COMILLAS CHIAPAS ESTADOS UNIDOS MEXICANOS Ayuntamiento Municipal Constitucional 2018-2021 SINDICATURA MUNICIPAL

H. MARQUES DE COMILLAS CHIAPAS ESTADOS UNIDOS MEXICANOS Ayuntamiento Municipal Constitucional 2018-2021 PRESIDENCIA MUNICIPAL

h) *Cambios en políticas contables y corrección de errores junto con la revelación de los efectos que se tendrá en la información financiera del ente público, ya sea retrospectivos o prospectivos:*

Los cambios en políticas contables que se llevaron a cabo en este ente público para la misión de información financiera, fueron de acuerdo la Ley de Contabilidad Gubernamental y la Normatividad vigente emitida por el CONAC hasta el periodo que se informa.

i) *Reclasificaciones: Se deben revelar todos aquellos movimientos entre cuentas por efectos de cambios en los tipos de operaciones:*

Las reclasificaciones realizadas en el periodo son reclasificaciones contables que no realizan cambios en los tipos de operación.

j) *Depuración y cancelación de saldos:*

H. MARQUES DE COMILLAS CHIAPAS ESTADOS UNIDOS MEXICANOS Ayuntamiento Municipal Constitucional 2018-2021 TESORERIA MUNICIPAL

Al periodo no se han realizado depuraciones de saldos.

000041

7.- Reporte Analítico del Activo

El reporte analítico del activo se presenta en el apartado de Información Contable de acuerdo a la Norma emitida por el Consejo Nacional de Armonización Contable (CONAC).

8.- Reporte de la Recaudación

El comportamiento de los ingresos durante Enero a Junio del ejercicio 2019 fue el siguiente:

REPORTE DE RECAUDACION	
IMPUESTOS	$ 707,529.96
DERECHOS	$ 153,440.00
PRODUCTOS	$ 24,153.16
PARTICIPACIONES Y APORTACIONES	$ 73,546,947.87
SUBSIDIOS Y SUBVENCIONES	$ 16,389,128.52
OTROS INGRESOS Y BENEFICIOS	$ 222,515.00
TOTAL INGRESOS	**$ 91,043,714.15**

9.- Información Sobre la Deuda y el Reporte Analítico de la Deuda

No aplica para el municipio de Marqués de Comillas, Chiapas; debido que no cuenta con deuda.

10.- Calificaciones Otorgadas

El ente público no ha sido sujeto a una calificación crediticia.

11.- Proceso de Mejora

En el municipio de Marqués de Comillas, Chiapas; se considera siempre el presupuesto de egresos aprobado por el H. Cabildo Municipal a través de la medición de los avances de las metas.

12.- Información por Segmento.

No se maneja la emisión de la información financiera en base a segmentos

13.- Eventos Posteriores al Cierre.

H. MARQUES DE COMILLAS CHIAPAS ESTADOS UNIDOS MEXICANOS Ayuntamiento Municipal Constitucional 2018-2021 SINDICO

H. MARQUES DE COMILLAS CHIAPAS ESTADOS UNIDOS MEXICANOS Ayuntamiento Municipal Constitucional 2018-2021 PRESIDENCIA MUNICIPAL

H. MARQUES DE COMILLAS CHIAPAS ESTADOS UNIDOS MEXICANOS Ayuntamiento Municipal Constitucional 2018-2021 TESORERIA MUNICIPAL

No se tienen eventos posteriores al cierre que afecten la información financiera emitida en este periodo. 000042

14.- Partes Relacionadas

No existen Partes Relacionadas que pudieran ejercer influencia significativa sobre la toma de decisiones financieras y operativas.

15.- Responsabilidad Sobre la Presentación Razonable de la Información Contable.

"Bajo protesta de decir verdad, declaramos que los Estados Financieros y sus notas, son razonablemente correctas y son responsabilidad del emisor".

MARQUES DE COMILLAS CHIAPAS ESTADOS UNIDOS MEXICANOS H. Ayuntamiento Municipal Constitucional
2018-2021
TESORERIA MUNICIPAL

MARQUES DE COMILLAS CHIAPAS ESTADOS UNIDOS MEXICANOS H. Ayuntamiento Municipal Constitucional
2018-2021
PRESIDENCIA MUNICIPAL

MARQUES DE COMILLAS CHIAPAS ESTADOS UNIDOS MEXICANOS H. Ayuntamiento Municipal Constitucional
2018-2021
SINDICO MUNICIPAL

HONORABLE AYUNTAMIENTO CONSTITUCIONAL
DE MARQUES DE COMILLAS, CHIAPAS.
PERIODO 2018-2021

CUENTA PÚBLICA ANUAL 2019

INFORMACIÓN PRESUPUESTARIA

- ESTADO ANALÍTICO DE INGRESOS:
  - POR CLASIFICACIÓN ECONÓMICA (CAPÍTULO);
  - POR RUBRO DE FINANCIAMIENTO (CAPÍTULO);
  - POR RUBRO DE INGRESOS (CAPÍTULO).
- ESTADO ANALÍTICO DEL EJERCICIO DEL PRESUPUESTO DE EGRESOS:
  - POR CLASIFICACIÓN ADMINISTRATIVA (CAPÍTULO);
  - POR CLASIFICACIÓN ECONÓMICA (POR TIPO DE GASTO) (CAPÍTULO);
  - POR DESTINO DEL GASTO (CAPÍTULO Y CONCEPTO) (CAPÍTULO);
  - POR CLASIFICACIÓN FUNCIONAL (CAPÍTULO).
- ESTADO PRESUPUESTARIO DE EGRESOS (CAPÍTULO);
- ESTADO PRESUPUESTARIO DE EGRESOS DIS (CAPÍTULO);
- ESTADO PRESUPUESTARIO DE EGRESOS AJUSTADO (CAPÍTULO);
- ESTADO PRESUPUESTARIO DE EGRESOS AJUSTADO DIS (CAPÍTULO).

MARQUES DE COMILLA

ESTADO ANALÍTICO DE INGRESOS POR CLASIFICACIÓN ECONÓMICA Y CONCEPTO DE INGRESO

DEL 01/01/2019 AL 31/12/2019

EAI-CEyCI
Clasificación: Económica y Concepto de Ingreso
FECHA : 19/03/2020

Rubro	Descripción	INGRESO					
		Estimado	Ampliación y Reducción	Modificado	Devengado	Recaudado	Diferencia
1.1.1.3	IMPUESTOS SOBRE LA PROPIEDAD	888,080.40	-180,550.80	707,529.60	0.00	707,529.60	-180,550.80
1	IMPUESTOS	888,080.40	-180,550.80	707,529.60	0.00	707,529.60	-180,550.80
1-2	IMPUESTOS SOBRE EL PATRIMONIO	888,080.40	-180,550.80	707,529.60	0.00	707,529.60	-180,550.80
1-2-1	PREDIAL	831,196.80	-162,210.60	668,986.20	0.00	668,986.20	-162,210.60
1-2-2	TRASLACIÓN DE DOMINIO DE BIENES INMUEBLES	56,883.60	-18,340.20	38,543.40	0.00	38,543.40	-18,340.20
1.1.4.1	DERECHOS NO INCLUIDOS EN OTROS CONCEPTOS	96,526.67	56,913.33	153,440.00	0.00	153,440.00	56,913.33
4	DERECHOS	96,526.67	56,913.33	153,440.00	0.00	153,440.00	56,913.33
4-4	OTROS DERECHOS	96,526.67	56,913.33	153,440.00	0.00	153,440.00	56,913.33
4-4-1	LICENCIAS	933.33	-233.33	700.00	0.00	700.00	-233.33
4-4-2	LICENCIAS, PERMISOS PARA CONSTRUCCIÓN Y OTROS	6,480.00	8,100.00	14,580.00	0.00	14,580.00	8,100.00
4-4-3	CERTIFICACIONES Y CONSTANCIAS	526.67	31,033.33	31,560.00	0.00	31,560.00	31,033.33
4-4-4	OTROS DERECHOS	88,586.67	18,013.33	106,600.00	0.00	106,600.00	18,013.33
1.1.4.2	PRODUCTOS CORRIENTES NO INCLUIDOS EN OTROS CONCEPTOS	0.00	2,006.43	2,006.43	0.00	2,006.43	2,006.43
5	PRODUCTOS	0.00	2,006.43	2,006.43	0.00	2,006.43	2,006.43
5-1	PRODUCTOS DE TIPO CORRIENTE	0.00	2,006.43	2,006.43	0.00	2,006.43	2,006.43
5-1-9	OTROS PRODUCTOS QUE GENERAN INGRESOS CORRIENTES	0.00	2,006.43	2,006.43	0.00	2,006.43	2,006.43
5-1-9-02	PRODUCTOS FINANCIEROS (ORDINARIOS)	0.00	2,006.43	2,006.43	0.00	2,006.43	2,006.43
1.1.4.3	APROVECHAMIENTOS CORRIENTES NO INCLUIDOS EN OTROS CONCEPTOS	0.00	222,515.00	222,515.00	0.00	222,515.00	222,515.00

ELABORÓ

NOE VAZQUEZ CRUZ

TESORERO

H. Ayuntamiento Municipal Constitucional 2018-2021 TESORERIA MUNICIPAL

REVISÓ

GUADALUPE SANCHEZ CAZARES

SINDICO

H. Ayuntamiento Municipal Constitucional 2018-2021 SINDICO MUNICIPAL

AUTORIZÓ

MANUEL [illegible] GOMEZ

H. Ayuntamiento Municipal Constitucional 2018-2021 PRESIDENCIA MUNICIPAL

470000

MARQUES DE COMILLA

ESTADO ANALÍTICO DE INGRESOS POR CLASIFICACIÓN ECONÓMICA Y CONCEPTO DE INGRESO

DEL 01/01/2019 AL 31/12/2019

EAI-CEyCI
Clasificación: Económica y Concepto de Ingreso
FECHA : 19/03/2020
HOJA : 2 DE 3

Rubro	Descripción	INGRESO					
		Estimado	Ampliación y Reducción	Modificado	Devengado	Recaudado	Diferencia
6	APROVECHAMIENTOS	0.00	222,515.00	222,515.00	0.00	222,515.00	222,515.00
6-1	APROVECHAMIENTOS DE TIPO CORRIENTE	0.00	222,515.00	222,515.00	0.00	222,515.00	222,515.00
6-1-1	INCENTIVOS DERIVADOS DE LA COLABORACIÓN FISCAL	0.00	222,515.00	222,515.00	0.00	222,515.00	222,515.00
6-1-1-01	ISR PARTICIPABLE	0.00	222,515.00	222,515.00	0.00	222,515.00	222,515.00
1.1.7.1	SUBSIDIOS Y SUBVENCIONES RECIBIDOS POR ENTIDADES EMPRESARIALES PÚBLICAS NO FINANCIERAS	0.00	16,389,128.52	16,389,128.52	0.00	16,389,128.52	16,389,128.52
9	TRANSFERENCIAS, ASIGNACIONES, SUBSIDIOS Y OTRAS AYUDAS	0.00	16,389,128.52	16,389,128.52	0.00	16,389,128.52	16,389,128.52
9-3	SUBSIDIOS Y SUBVENCIONES	0.00	16,389,128.52	16,389,128.52	0.00	16,389,128.52	16,389,128.52
9-3-1	OTROS SUBSIDIOS Y APORTACIONES	0.00	16,389,128.52	16,389,128.52	0.00	16,389,128.52	16,389,128.52
9-3-1-01	OTROS SUBSIDIOS Y APORTACIONES	0.00	16,389,128.52	16,389,128.52	0.00	16,389,128.52	16,389,128.52
1.1.8.2.2	DE ENTIDADES FEDERATIVAS	53,310,926.48	5,371,429.14	58,682,355.62	0.00	58,682,355.62	5,371,429.14
8	PARTICIPACIONES Y APORTACIONES	53,310,926.48	5,371,429.14	58,682,355.62	0.00	58,682,355.62	5,371,429.14
8-2	APORTACIONES	53,310,926.48	5,371,429.14	58,682,355.62	0.00	58,682,355.62	5,371,429.14
8-2-1	RAMO 33 F-III	46,301,045.61	4,427,326.54	50,728,372.15	0.00	50,728,372.15	4,427,326.54
8-2-1-01	FONDO DE INFRAESTRUCTURA SOCIAL MUNICIPAL (FISMDF)	46,301,045.61	4,406,356.59	50,707,402.20	0.00	50,707,402.20	4,406,356.59
8-2-1-02	PRODUCTOS FINANCIEROS DEL RAMO 33-FISMDF	0.00	20,969.95	20,969.95	0.00	20,969.95	20,969.95
8-2-2	RAMO 33 F-IV	7,009,880.87	944,102.60	7,953,983.47	0.00	7,953,983.47	944,102.60
8-2-2-01	FONDO DE APORTACIONES PARA EL FORTALECIMIENTO MUNICIPAL (FORTAMUNDF)	7,009,880.87	942,925.82	7,952,806.69	0.00	7,952,806.69	942,925.82
8-2-2-02	PRODUCTOS FINANCIEROS DEL RAMO 33-FORTAMUNDF	0.00	1,176.78	1,176.78	0.00	1,176.78	1,176.78

ELABORÓ

NOE VAZQUEZ CRUZ

TESORERO

2018-2021 TESORERIA MUNICIPAL

REVISÓ

GUADALUPE SANCHEZ CAZARES

SINDICO

2018-2021 SINDICO MUNICIPAL

AUTORIZÓ

MANUEL [illegible] GOMEZ BERMAN

PRESIDENTE

2018-2021 PRESIDENCIA MUNICIPAL

000043

MARQUES DE COMILLA

ESTADO ANALÍTICO DE INGRESOS POR CLASIFICACIÓN ECONÓMICA Y CONCEPTO DE INGRESO

DEL 01/01/2019 AL 31/12/2019

EAI-CEyCI
Clasificación: Económica y Concepto de Ingreso
FECHA : 19/03/2020

Rubro	Descripción	INGRESO					
		Estimado	Ampliación y Reducción	Modificado	Devengado	Recaudado	Diferencia
1.1.9	**PARTICIPACIONES**	**11,449,329.81**	**3,437,409.17**	**14,886,738.98**	**0.00**	**14,886,738.98**	**3,437,409.17**
8	PARTICIPACIONES Y APORTACIONES	**11,449,329.81**	**3,437,409.17**	**14,886,738.98**	**0.00**	**14,886,738.98**	**3,437,409.17**
8-1	PARTICIPACIONES	**11,449,329.81**	**3,437,409.17**	**14,886,738.98**	**0.00**	**14,886,738.98**	**3,437,409.17**
8-1-1	RAMO 28	**11,449,329.81**	**3,437,409.17**	**14,886,738.98**	**0.00**	**14,886,738.98**	**3,437,409.17**
8-1-1-01	FONDO GENERAL DE PARTICIPACIONES	9,719,591.73	2,319,191.14	12,038,782.87	0.00	12,038,782.87	2,319,191.14
8-1-1-02	FONDO DE FOMENTO MUNICIPAL	1,596,264.29	414,120.92	2,010,385.21	0.00	2,010,385.21	414,120.92
8-1-1-03	IMPUESTOS ESPECIALES SOBRE PRODUCTOS Y SERVICIOS	63,162.00	44,173.87	107,335.87	0.00	107,335.87	44,173.87
8-1-1-04	IMPUESTO SOBRE AUTOMÓVILES NUEVOS	70,311.79	12,628.50	82,940.29	0.00	82,940.29	12,628.50
8-1-1-06	FONDO DE FISCALIZACIÓN	0.00	85,274.26	85,274.26	0.00	85,274.26	85,274.26
8-1-1-07	PARTICIPACIÓN DEL IMPUESTO A LA VENTA FINAL DE GASOLINAS Y DIESEL	0.00	227,852.03	227,852.03	0.00	227,852.03	227,852.03
8-1-1-08	FONDO DE COMPENSACIÓN	0.00	334,168.45	334,168.45	0.00	334,168.45	334,168.45
	TOTAL INGRESOS	**65,744,863.36**	**25,298,850.79**	**91,043,714.15**	**0.00**	**91,043,714.15**	**25,298,850.79**

"Bajo protesta de decir verdad declaramos que los Estados Financieros y sus notas, son razonablemente correctos y son responsabilidad del emisor"

ELABORÓ

NOE VAZQUEZ CRUZ

REVISÓ

GUADALUPE SANCHEZ CAZARES
SINDICO

AUTORIZÓ

GOMEZ
TRAN
PRESIDENTE

MARQUES DE COMILLAS CHIAPAS ESTADOS UNIDOS MEXICANOS Ayuntamiento Municipal Constitucional 2018-2021 TESORERIA MUNICIPAL

MARQUES DE COMILLAS CHIAPAS ESTADOS UNIDOS MEXICANOS Ayuntamiento Municipal Constitucional 2018-2021 SINDICO MUNICIPAL

MARQUES DE COMILLAS CHIAPAS ESTADOS UNIDOS MEXICANOS Ayuntamiento Municipal Constitucional 2018-2021 PRESIDENCIA MUNICIPAL

MARQUES DE COMILLA

ESTADO ANALÍTICO DE INGRESOS POR FUENTE DE FINANCIAMIENTO

DEL 01/01/2019 AL 31/12/2019

EAI - FF

Clasificación: Fuente de Financiamiento

FECHA : 19/03/2020

HOJA : 1 DE 1

Fuente de Finan.	Descripción	INGRESO					
		Estimado	Ampliación y Reducción	Modificado	Devengado	Recaudado	Diferencia
1	**RECURSOS FISCALES**	**12,433,936.88**	**3,536,286.70**	**15,970,223.58**	**0.00**	**15,970,223.58**	**3,536,286.70**
1	IMPUESTOS	**888,080.40**	**-180,550.80**	**707,529.60**	**0.00**	**707,529.60**	**-180,550.80**
1-2	IMPUESTOS SOBRE EL PATRIMONIO	888,080.40	-180,550.80	707,529.60	0.00	707,529.60	-180,550.80
4	DERECHOS	**96,526.67**	**56,913.33**	**153,440.00**	**0.00**	**153,440.00**	**56,913.33**
4-4	OTROS DERECHOS	96,526.67	56,913.33	153,440.00	0.00	153,440.00	56,913.33
6	APROVECHAMIENTOS	**0.00**	**222,515.00**	**222,515.00**	**0.00**	**222,515.00**	**222,515.00**
6-1	APROVECHAMIENTOS DE TIPO CORRIENTE	0.00	222,515.00	222,515.00	0.00	222,515.00	222,515.00
8	PARTICIPACIONES Y APORTACIONES	**11,449,329.81**	**3,437,409.17**	**14,886,738.98**	**0.00**	**14,886,738.98**	**3,437,409.17**
8-1	PARTICIPACIONES	11,449,329.81	3,437,409.17	14,886,738.98	0.00	14,886,738.98	3,437,409.17
5	**RECURSOS FEDERALES**	**53,310,926.48**	**21,960,925.93**	**75,271,852.41**	**0.00**	**75,271,852.41**	**21,960,925.93**
6	APROVECHAMIENTOS	**0.00**	**222,515.00**	**222,515.00**	**0.00**	**222,515.00**	**222,515.00**
6-1	APROVECHAMIENTOS DE TIPO CORRIENTE	0.00	222,515.00	222,515.00	0.00	222,515.00	222,515.00
8	PARTICIPACIONES Y APORTACIONES	**53,310,926.48**	**5,349,282.41**	**58,660,208.89**	**0.00**	**58,660,208.89**	**5,349,282.41**
8-2	APORTACIONES	53,310,926.48	5,349,282.41	58,660,208.89	0.00	58,660,208.89	5,349,282.41
9	TRANSFERENCIAS, ASIGNACIONES, SUBSIDIOS Y OTRAS AYUDAS	**0.00**	**16,389,128.52**	**16,389,128.52**	**0.00**	**16,389,128.52**	**16,389,128.52**
9-3	SUBSIDIOS Y SUBVENCIONES	0.00	16,389,128.52	16,389,128.52	0.00	16,389,128.52	16,389,128.52

"Bajo protesta de decir verdad declaramos que los Estados Financieros y sus notas, son razonablemente correctos y son responsabilidad del emisor"

ELABORÓ

NOE VAZQUEZ CRUZ

TESORERO

REVISÓ

GUADALUPE SANCHEZ CAZARES

SINDICO

AUTORIZÓ

MANUEL JUSTO GOMEZ BELTRAN

PRESIDENTE

000047

MARQUES DE COMILLA

ESTADO ANALÍTICO DE INGRESOS POR RUBRO DE INGRESOS

DEL 01/01/2019 AL 31/12/2019

EAI - RI
Clasificación: Rubro
FECHA : 19/03/2020
HOJA : 1 DE 1

	Descripción	INGRESO					
		Estimado	Ampliación y Reducción	Modificado	Devengado	Recaudado	Diferencia
1	IMPUESTOS	888,080.40	-180,550.80	707,529.60	0.00	707,529.60	-180,550.80
4	DERECHOS	96,526.67	56,913.33	153,440.00	0.00	153,440.00	56,913.33
5	PRODUCTOS	0.00	2,006.43	2,006.43	0.00	2,006.43	2,006.43
6	APROVECHAMIENTOS	0.00	222,515.00	222,515.00	0.00	222,515.00	222,515.00
8	PARTICIPACIONES Y APORTACIONES	64,760,256.29	8,808,838.31	73,569,094.60	0.00	73,569,094.60	8,808,838.31
	TOTAL INGRESOS	**65,744,863.36**	**25,298,850.79**	**91,043,714.15**	**0.00**	**91,043,714.15**	**25,298,850.79**

"Bajo protesta de decir verdad declaramos que los Estados Financieros y sus notas, son razonablemente correctos y son responsabilidad del emisor"

ELABORÓ

NOE VAZQUEZ CRUZ

TESORERO

REVISÓ

GUADALUPE SANCHEZ CAZARES

SINDICO

PRESIDENTE

MANUEL BUSTO GOMEZ BELTRAN

PRESIDENTE

000046

MARQUES DE COMILLA

ESTADO ANALÍTICO DE INGRESOS POR CONCEPTO DE INGRESOS

DEL 01/01/2019 AL 31/12/2019

EAI - CI
Clasificación: Rubro de Ingreso
FECHA : 19/03/2020

Rubro / Tipo / Clase / Concepto	Descripción	INGRESO					
		Estimado	Ampliación y Reducción	Modificado	Devengado	Recaudado	Diferencia
1	**IMPUESTOS**	888,080.40	-180,550.80	707,529.60	0.00	707,529.60	-180,550.80
1-2	IMPUESTOS SOBRE EL PATRIMONIO	888,080.40	-180,550.80	707,529.60	0.00	707,529.60	-180,550.80
1-2-1	PREDIAL	831,196.80	-162,210.60	668,986.20	0.00	668,986.20	-162,210.60
1-2-2	TRASLACIÓN DE DOMINIO DE BIENES INMUEBLES	56,883.60	-18,340.20	38,543.40	0.00	38,543.40	-18,340.20
4	**DERECHOS**	96,526.67	56,913.33	153,440.00	0.00	153,440.00	56,913.33
4-4	OTROS DERECHOS	96,526.67	56,913.33	153,440.00	0.00	153,440.00	56,913.33
4-4-1	LICENCIAS	933.33	-233.33	700.00	0.00	700.00	-233.33
4-4-2	LICENCIAS, PERMISOS PARA CONSTRUCCIÓN Y OTROS	6,480.00	8,100.00	14,580.00	0.00	14,580.00	8,100.00
4-4-3	CERTIFICACIONES Y CONSTANCIAS	526.67	31,033.33	31,560.00	0.00	31,560.00	31,033.33
4-4-4	OTROS DERECHOS	88,586.67	18,013.33	106,600.00	0.00	106,600.00	18,013.33
5	**PRODUCTOS**	0.00	2,006.43	2,006.43	0.00	2,006.43	2,006.43
5-1	PRODUCTOS DE TIPO CORRIENTE	0.00	2,006.43	2,006.43	0.00	2,006.43	2,006.43
5-1-9	OTROS PRODUCTOS QUE GENERAN INGRESOS CORRIENTES	0.00	2,006.43	2,006.43	0.00	2,006.43	2,006.43
5-1-9-02	PRODUCTOS FINANCIEROS (ORDINARIOS)	0.00	2,006.43	2,006.43	0.00	2,006.43	2,006.43
6	**APROVECHAMIENTOS**	0.00	222,515.00	222,515.00	0.00	222,515.00	222,515.00
6-1	APROVECHAMIENTOS DE TIPO CORRIENTE	0.00	222,515.00	222,515.00	0.00	222,515.00	222,515.00
6-1-1	INCENTIVOS DERIVADOS DE LA COLABORACIÓN FISCAL	0.00	222,515.00	222,515.00	0.00	222,515.00	222,515.00
6-1-1-01	ISR PARTICIPABLE	0.00	222,515.00	222,515.00	0.00	222,515.00	222,515.00
8	**PARTICIPACIONES Y APORTACIONES**	64,760,256.29	8,808,838.31	73,569,094.60	0.00	73,569,094.60	8,808,838.31
8-1	PARTICIPACIONES	11,449,329.81	3,437,409.17	14,886,738.98	0.00	14,886,738.98	3,437,409.17
8-1-1	RAMO 28	11,449,329.81	3,437,409.17	14,886,738.98	0.00	14,886,738.98	3,437,409.17

ELABORÓ

NOE VAZQUEZ CRUZ

TESORERO

REVISÓ

GUADALUPE SANDIEZ CAZARES

SÍNDICO

AUTORIZÓ

MANUEL ROJO GOMEZ BELTRAN

PRESIDENTE

H. AYUNTAMIENTO MARQUES DE COMILLAS CHIAPAS ESTADOS UNIDOS MEXICANOS Ayuntamiento Municipal Constitucional 2018-2021 TESORERIA MUNICIPAL

H. AYUNTAMIENTO MARQUES DE COMILLAS CHIAPAS ESTADOS UNIDOS MEXICANOS Ayuntamiento Municipal Constitucional 2018-2021 SINDICATURA MUNICIPAL

H. AYUNTAMIENTO MARQUES DE COMILLAS CHIAPAS ESTADOS UNIDOS MEXICANOS Ayuntamiento Municipal Constitucional 2018-2021 PRESIDENCIA MUNICIPAL

000049

MARQUES DE COMILLA

ESTADO ANALÍTICO DE INGRESOS POR CONCEPTO DE INGRESOS

DEL 01/01/2019 AL 31/12/2019

EAI - CI
Clasificación: Rubro de Ingreso
FECHA : 19/03/2020

Rubro / Tipo / Clase / Concepto	Descripción	INGRESO					
		Estimado	Ampliación y Reducción	Modificado	Devengado	Recaudado	Diferencia
8-1-1-01	FONDO GENERAL DE PARTICIPACIONES	9,719,591.73	2,319,191.14	12,038,782.87	0.00	12,038,782.87	2,319,191.14
8-1-1-02	FONDO DE FOMENTO MUNICIPAL	1,596,264.29	414,120.92	2,010,385.21	0.00	2,010,385.21	414,120.92
8-1-1-03	IMPUESTOS ESPECIALES SOBRE PRODUCTOS Y SERVICIOS	63,162.00	44,173.87	107,335.87	0.00	107,335.87	44,173.87
8-1-1-04	IMPUESTO SOBRE AUTOMÓVILES NUEVOS	70,311.79	12,628.50	82,940.29	0.00	82,940.29	12,628.50
8-1-1-06	FONDO DE FISCALIZACIÓN	0.00	85,274.26	85,274.26	0.00	85,274.26	85,274.26
8-1-1-07	PARTICIPACIÓN DEL IMPUESTO A LA VENTA FINAL DE GASOLINAS Y DIESEL	0.00	227,852.03	227,852.03	0.00	227,852.03	227,852.03
8-1-1-08	FONDO DE COMPENSACIÓN	0.00	334,168.45	334,168.45	0.00	334,168.45	334,168.45
8-2	APORTACIONES	**53,310,926.48**	**5,371,429.14**	**58,682,355.62**	**0.00**	**58,682,355.62**	**5,371,429.14**
8-2-1	RAMO 33 F-III	**46,301,045.61**	**4,427,326.54**	**50,728,372.15**	**0.00**	**50,728,372.15**	**4,427,326.54**
8-2-1-01	FONDO DE INFRAESTRUCTURA SOCIAL MUNICIPAL (FISMDF)	46,301,045.61	4,406,356.59	50,707,402.20	0.00	50,707,402.20	4,406,356.59
8-2-1-02	PRODUCTOS FINANCIEROS DEL RAMO 33-FISMDF	0.00	20,969.95	20,969.95	0.00	20,969.95	20,969.95
8-2-2	RAMO 33 F-IV	**7,009,880.87**	**944,102.60**	**7,953,983.47**	**0.00**	**7,953,983.47**	**944,102.60**
8-2-2-01	FONDO DE APORTACIONES PARA EL FORTALECIMIENTO MUNICIPAL (FORTAMUNDF)	7,009,880.87	942,925.82	7,952,806.69	0.00	7,952,806.69	942,925.82
8-2-2-02	PRODUCTOS FINANCIEROS DEL RAMO 33-FORTAMUNDF	0.00	1,176.78	1,176.78	0.00	1,176.78	1,176.78
9	**TRANSFERENCIAS, ASIGNACIONES, SUBSIDIOS Y OTRAS AYUDAS**	**0.00**	**16,389,128.52**	**16,389,128.52**	**0.00**	**16,389,128.52**	**16,389,128.52**
9-3	SUBSIDIOS Y SUBVENCIONES	**0.00**	**16,389,128.52**	**16,389,128.52**	**0.00**	**16,389,128.52**	**16,389,128.52**
9-3-1	OTROS SUBSIDIOS Y APORTACIONES	**0.00**	**16,389,128.52**	**16,389,128.52**	**0.00**	**16,389,128.52**	**16,389,128.52**
9-3-1-01	OTROS SUBSIDIOS Y APORTACIONES	0.00	16,389,128.52	16,389,128.52	0.00	16,389,128.52	16,389,128.52

ELABORÓ

NOE VAZQUEZ CRUZ

TESORERO

REVISÓ

GUADALUPE SANCHEZ CAZARES

SINDICO

AUTORIZÓ

MARTIN TUSTO GOMEZ BELTRAN

PRESIDENTE

2018-2021 TESORERIA MUNICIPAL

2018-2021 SINDICO MUNICIPAL

2018-2021 PRESIDENCIA MUNICIPAL

000002

MARQUES DE COMILLA

ESTADO ANALÍTICO DE INGRESOS POR CONCEPTO DE INGRESOS

DEL 01/01/2019 AL 31/12/2019

EAI - CI
Clasificación: Rubro de Ingreso
FECHA : 19/03/2020
HOJA : 3 DE 3

Rubro / Tipo / Clase / Concepto	Descripción	INGRESO					
		Estimado	Ampliación y Reducción	Modificado	Devengado	Recaudado	Diferencia
	TOTAL INGRESOS	65,744,863.36	25,298,850.79	91,043,714.15	0.00	91,043,714.15	25,298,850.79

"Bajo protesta de decir verdad declaramos que los Estados Financieros y sus notas, son razonablemente correctos y son responsabilidad del emisor"

ELABORÓ

NOE VAZQUEZ CRUZ
TESORERO

REVISÓ

GUADALUPE SANCHEZ CAZARES
SINDICO

AUTORIZÓ

MANUEL JUSTO GOMEZ DELTRAN
PRESIDENTE

MARQUES DE COMILLA

REPORTE ANALÍTICO DE INGRESOS

DEL 01/01/2019 AL 31/12/2019

FECHA : 19/03/2020

Rubro / Tipo / Clase /	Descripción	INGRESO								
		Estimado	Adición y Disminución	Modificado	Saldo Anterior Acumulado	Devengado	Recaudado	Total del Periodo	Total Acumulado	Diferencia vs Estimado
1	IMPUESTOS	888,080.40	-180,550.80	707,529.60	0.00	0.00	707,529.60	707,529.60	707,529.60	180,550.80
1-2	IMPUESTOS SOBRE EL PATRIMONIO	888,080.40	-180,550.80	707,529.60	0.00	0.00	707,529.60	707,529.60	707,529.60	180,550.80
1-2-1	PREDIAL	831,196.80	-162,210.60	668,986.20	0.00	0.00	668,986.20	668,986.20	668,986.20	162,210.60
1-2-2	TRASLACIÓN DE DOMINIO DE BIENES INMUEBLES	56,883.60	-18,340.20	38,543.40	0.00	0.00	38,543.40	38,543.40	38,543.40	18,340.20
4	DERECHOS	96,526.67	56,913.33	153,440.00	0.00	0.00	153,440.00	153,440.00	153,440.00	-56,913.33
4-4	OTROS DERECHOS	96,526.67	56,913.33	153,440.00	0.00	0.00	153,440.00	153,440.00	153,440.00	-56,913.33
4-4-1	LICENCIAS	933.33	-233.33	700.00	0.00	0.00	700.00	700.00	700.00	233.33
4-4-2	LICENCIAS, PERMISOS PARA CONSTRUCCIÓN Y OTROS	6,480.00	8,100.00	14,580.00	0.00	0.00	14,580.00	14,580.00	14,580.00	-8,100.00
4-4-3	CERTIFICACIONES Y CONSTANCIAS	526.67	31,033.33	31,560.00	0.00	0.00	31,560.00	31,560.00	31,560.00	-31,033.33
4-4-4	OTROS DERECHOS	88,586.67	18,013.33	106,600.00	0.00	0.00	106,600.00	106,600.00	106,600.00	-18,013.33
5	PRODUCTOS	0.00	2,006.43	2,006.43	0.00	0.00	2,006.43	2,006.43	2,006.43	-2,006.43
5-1	PRODUCTOS DE TIPO CORRIENTE	0.00	2,006.43	2,006.43	0.00	0.00	2,006.43	2,006.43	2,006.43	-2,006.43
5-1-9	OTROS PRODUCTOS QUE GENERAN INGRESOS CORRIENTES	0.00	2,006.43	2,006.43	0.00	0.00	2,006.43	2,006.43	2,006.43	-2,006.43
5-1-9-02	PRODUCTOS FINANCIEROS (ORDINARIOS)	0.00	2,006.43	2,006.43	0.00	0.00	2,006.43	2,006.43	2,006.43	-2,006.43
6	APROVECHAMIENTOS	0.00	222,515.00	222,515.00	0.00	0.00	222,515.00	222,515.00	222,515.00	-222,515.00
6-1	APROVECHAMIENTOS DE TIPO CORRIENTE	0.00	222,515.00	222,515.00	0.00	0.00	222,515.00	222,515.00	222,515.00	-222,515.00
6-1-1	INCENTIVOS DERIVADOS DE LA COLABORACIÓN FISCAL	0.00	222,515.00	222,515.00	0.00	0.00	222,515.00	222,515.00	222,515.00	-222,515.00

ELABORÓ

NOE VAZQUEZ CRUZ

TESORERO

H. Ayuntamiento Municipal Constitucional MARQUES DE COMILLAS CHIAPAS ESTADOS UNIDOS MEXICANOS 2018-2021 TESORERIA MUNICIPAL

REVISÓ

GUADALUPE SANCHEZ CAZARES

SINDICO

H. Ayuntamiento Municipal Constitucional MARQUES DE COMILLAS CHIAPAS ESTADOS UNIDOS MEXICANOS 2018-2021 SINDICO MUNICIPAL

H. Ayuntamiento Municipal Constitucional MARQUES DE COMILLAS CHIAPAS ESTADOS UNIDOS MEXICANOS 2018-2021 PRESIDENCIA MUNICIPAL

MANUEL ALEJANDRO GOMEZ

PRESIDENTE

MARQUES DE COMILLA

REPORTE ANALÍTICO DE INGRESOS

DEL 01/01/2019 AL 31/12/2019

FECHA : 19/03/2020

Rubro / Tipo / Clase /	Descripción	INGRESO								
		Estimado	Adición y Disminución	Modificado	Saldo Anterior Acumulado	Devengado	Recaudado	Total del Periodo	Total Acumulado	Diferencia vs Estimado
6-1-1-01	ISR PARTICIPABLE	0.00	222,515.00	222,515.00	0.00	0.00	222,515.00	222,515.00	222,515.00	-222,515.00
8	**PARTICIPACIONES Y APORTACIONES**	**64,760,256.29**	**8,808,838.31**	**73,569,094.60**	**0.00**	**0.00**	**73,569,094.60**	**73,569,094.60**	**73,569,094.60**	**-8,808,838.31**
8-1	PARTICIPACIONES	**11,449,329.81**	**3,437,409.17**	**14,886,738.98**	**0.00**	**0.00**	**14,886,738.98**	**14,886,738.98**	**14,886,738.98**	**-3,437,409.17**
8-1-1	RAMO 28	**11,449,329.81**	**3,437,409.17**	**14,886,738.98**	**0.00**	**0.00**	**14,886,738.98**	**14,886,738.98**	**14,886,738.98**	**-3,437,409.17**
8-1-1-01	FONDO GENERAL DE PARTICIPACIONES	9,719,591.73	2,319,191.14	12,038,782.87	0.00	0.00	12,038,782.87	12,038,782.87	12,038,782.87	-2,319,191.14
8-1-1-02	FONDO DE FOMENTO MUNICIPAL	1,596,264.29	414,120.92	2,010,385.21	0.00	0.00	2,010,385.21	2,010,385.21	2,010,385.21	-414,120.92
8-1-1-03	IMPUESTOS ESPECIALES SOBRE PRODUCTOS Y SERVICIOS	63,162.00	44,173.87	107,335.87	0.00	0.00	107,335.87	107,335.87	107,335.87	-44,173.87
8-1-1-04	IMPUESTO SOBRE AUTOMÓVILES NUEVOS	70,311.79	12,628.50	82,940.29	0.00	0.00	82,940.29	82,940.29	82,940.29	-12,628.50
8-1-1-06	FONDO DE FISCALIZACIÓN	0.00	85,274.26	85,274.26	0.00	0.00	85,274.26	85,274.26	85,274.26	-85,274.26
8-1-1-07	PARTICIPACIÓN DEL IMPUESTO A LA VENTA FINAL DE GASOLINAS Y DIESEL	0.00	227,852.03	227,852.03	0.00	0.00	227,852.03	227,852.03	227,852.03	-227,852.03
8-1-1-08	FONDO DE COMPENSACIÓN	0.00	334,168.45	334,168.45	0.00	0.00	334,168.45	334,168.45	334,168.45	-334,168.45
8-2	APORTACIONES	**53,310,926.48**	**5,371,429.14**	**58,682,355.62**	**0.00**	**0.00**	**58,682,355.62**	**58,682,355.62**	**58,682,355.62**	**-5,371,429.14**
8-2-1	RAMO 33 F-III	**46,301,045.61**	**4,427,326.54**	**50,728,372.15**	**0.00**	**0.00**	**50,728,372.15**	**50,728,372.15**	**50,728,372.15**	**-4,427,326.54**
8-2-1-01	FONDO DE INFRAESTRUCTURA SOCIAL MUNICIPAL (FISMDF)	46,301,045.61	4,406,356.59	50,707,402.20	0.00	0.00	50,707,402.20	50,707,402.20	50,707,402.20	-4,406,356.59
8-2-1-02	PRODUCTOS FINANCIEROS DEL RAMO 33-FISMDF	0.00	20,969.95	20,969.95	0.00	0.00	20,969.95	20,969.95	20,969.95	-20,969.95
8-2-2	RAMO 33 F-IV	**7,009,880.87**	**944,102.60**	**7,953,983.47**	**0.00**	**0.00**	**7,953,983.47**	**7,953,983.47**	**7,953,983.47**	**-944,102.60**

ELABORÓ

NOÉ VAZQUEZ CRUZ

TESORERO

H. Ayuntamiento Municipal Constitucional MARQUES DE COMILLAS CHIAPAS ESTADOS UNIDOS MEXICANOS 2018-2021 TESORERIA MUNICIPAL

REVISÓ

GUADALUPE SANCHEZ CAZARES

SINDICO

H. Ayuntamiento Municipal Constitucional MARQUES DE COMILLAS CHIAPAS ESTADOS UNIDOS MEXICANOS 2018-2021 SINDICO MUNICIPAL

000053

AUTORIZÓ

ARMANDO GOMEZ BETRAN

PRESIDENTE

H. Ayuntamiento Municipal Constitucional MARQUES DE COMILLAS CHIAPAS ESTADOS UNIDOS MEXICANOS 2018-2021 PRESIDENCIA MUNICIPAL

MARQUES DE COMILLA

REPORTE ANALÍTICO DE INGRESOS

DEL 01/01/2019 AL 31/12/2019

FECHA : 19/03/2020

HOJA : 3 DE 3

Rubro / Tipo / Clase /	Descripción	INGRESO								
		Estimado	Adición y Disminución	Modificado	Saldo Anterior Acumulado	Devengado	Recaudado	Total del Periodo	Total Acumulado	Diferencia vs Estimado
8-2-2-01	FONDO DE APORTACIONES PARA EL FORTALECIMIENTO MUNICIPAL (FORTAMUNDF)	7,009,880.87	942,925.82	7,952,806.69	0.00	0.00	7,952,806.69	7,952,806.69	7,952,806.69	-942,925.82
8-2-2-02	PRODUCTOS FINANCIEROS DEL RAMO 33-FORTAMUNDF	0.00	1,176.78	1,176.78	0.00	0.00	1,176.78	1,176.78	1,176.78	-1,176.78
9	**TRANSFERENCIAS, ASIGNACIONES, SUBSIDIOS Y OTRAS AYUDAS**	**0.00**	**16,389,128.52**	**16,389,128.52**	**0.00**	**0.00**	**16,389,128.52**	**16,389,128.52**	**16,389,128.52**	**-16,389,128.52**
9-3	SUBSIDIOS Y SUBVENCIONES	**0.00**	**16,389,128.52**	**16,389,128.52**	**0.00**	**0.00**	**16,389,128.52**	**16,389,128.52**	**16,389,128.52**	**-16,389,128.52**
9-3-1	OTROS SUBSIDIOS Y APORTACIONES	**0.00**	**16,389,128.52**	**16,389,128.52**	**0.00**	**0.00**	**16,389,128.52**	**16,389,128.52**	**16,389,128.52**	**-16,389,128.52**
9-3-1-01	OTROS SUBSIDIOS Y APORTACIONES	0.00	16,389,128.52	16,389,128.52	0.00	0.00	16,389,128.52	16,389,128.52	16,389,128.52	-16,389,128.52
	TOTAL INGRESOS	**65,744,863.36**	**25,298,850.79**	**91,043,714.15**	**0.00**	**0.00**	**91,043,714.15**	**91,043,714.15**	**91,043,714.15**	**-25,298,850.79**

"Bajo protesta de decir verdad declaramos que los Estados Financieros y sus notas, son razonablemente correctos y son responsabilidad del emisor"

ELABORÓ

NOE VAZQUEZ CRUZ

TESORERO

H. AYUNTAMIENTO MARQUES DE COMILLAS CHIAPAS ESTADOS UNIDOS MEXICANOS Ayuntamiento Municipal Constitucional 2018-2021 TESORERIA MUNICIPAL

REVISÓ

GUADALUPE SANCHEZ CAZARES

SINDICO

H. AYUNTAMIENTO MARQUES DE COMILLAS CHIAPAS ESTADOS UNIDOS MEXICANOS Ayuntamiento Municipal Constitucional 2018-2021 SINDICO MUNICIPAL

AUTORIZÓ

MANUEL JUSTO GOMEZ BELTRAN

PRESIDENTE

H. AYUNTAMIENTO MARQUES DE COMILLAS CHIAPAS ESTADOS UNIDOS MEXICANOS Ayuntamiento Municipal Constitucional 2018-2021 PRESIDENCIA MUNICIPAL

000054

ESTADO ANALÍTICO DEL PRESUPUESTO DE EGRESOS
CLASIFICACIÓN ADMINISTRATIVA DEL GASTO
MARQUES DE COMILLA
De 01/01/2019 Al 31/12/2019

Concepto		EGRESOS					SUBEJERCICIO
		APROBADO	AMPLIACIONES/ REDUCCIONES	MODIFICADO	DEVENGADO	PAGADO	
3 Sector Público Municipal							
3.1 Sector Público No Financiero							
3.1.1 Gobierno General Municipal							
3.1.1.1 Gobierno Municipal							
3.1.1.1.1 Órgano Ejecutivo Municipal		**65,744,863.36**	**26,044,255.21**	**91,789,118.57**	**89,412,649.70**	**89,412,649.70**	**2,362,925.34**
01	**SERVICIOS ADMINISTRATIVOS**	**64,461,269.60**	**22,542,119.55**	**87,003,389.15**	**84,664,988.44**	**84,664,988.44**	**2,324,857.98**
01-01	AYUNTAMIENTO	978,264.62	-76,000.00	902,264.62	880,761.50	880,761.50	21,503.12
01-02	PRESIDENCIA MUNICIPAL	3,460,704.45	3,229,897.71	6,690,602.16	4,619,418.19	4,619,418.19	2,057,643.83
01-03	SECRETARIA MUNICIPAL	414,945.04	14,829.87	429,774.91	406,083.45	406,083.45	23,691.18
01-04	TESORERIA MUNICIPAL	1,185,295.42	163,272.31	1,348,567.73	1,312,998.86	1,312,998.86	35,568.73
01-05	OFICIALIA MAYOR	0.00	0.00	0.00	0.00	0.00	0.00
01-06	JUZGADO MUNICIPAL	0.00	0.00	0.00	0.00	0.00	0.00
01-07	COORDINACION DE AGENCIAS MUNICIPALES	0.00	0.00	0.00	0.00	0.00	0.00
01-08	DIF MUNICIPAL	1,166,351.01	722,824.17	1,889,175.18	1,889,175.18	1,889,175.18	0.00
01-09	DIRECCION DE OBRAS PUBLICAS	3,944,782.58	71,776,391.69	75,721,174.27	75,556,551.26	75,556,551.26	164,620.84
01-10	OTROS	53,310,926.48	-53,289,096.20	21,830.28	0.00	0.00	21,830.28
02	**SERVICIOS PUBLICOS**	**1,283,593.76**	**3,502,135.66**	**4,785,729.42**	**4,747,661.26**	**4,747,661.26**	**38,067.36**
02-01	PROTECCION CIUDADANA	84,934.36	3,563,961.44	3,648,895.80	3,648,895.80	3,648,895.80	0.00
02-02	LIMPIA	0.00	0.00	0.00	0.00	0.00	0.00
02-03	MERCADO	0.00	0.00	0.00	0.00	0.00	0.00
02-04	RASTRO	0.00	0.00	0.00	0.00	0.00	0.00
02-05	PANTEONES	0.00	0.00	0.00	0.00	0.00	0.00
02-06	AGUA POTABLE Y ALCANTARILLADO	0.00	0.00	0.00	0.00	0.00	0.00
02-07	ALUMBRADO PUBLICO	0.00	0.00	0.00	0.00	0.00	0.00
02-08	CALLES, PARQUES Y JARDINES	0.00	0.00	0.00	0.00	0.00	0.00
02-09	ASISTENCIA A LA SALUD	143,225.24	-49,000.00	94,225.24	69,225.24	69,225.24	25,000.00
02-10	ASISTENCIA A LA EDUCACION	543,673.66	-12,124.72	531,548.94	522,215.52	522,215.52	9,333.00
02-11	ABASTOS - TIENDAS (CONASUPO)	0.00	0.00	0.00	0.00	0.00	0.00
02-12	ASISTENCIA AGROPECUARIA	511,760.50	-701.06	511,059.44	507,324.70	507,324.70	3,734.36
02-13	ASISTENCIA A LA GANADERIA	0.00	0.00	0.00	0.00	0.00	0.00
02-14	PROTECCION AL MEDIO AMBIENTE Y ECOLOGIA	0.00	0.00	0.00	0.00	0.00	0.00
02-15	CASA DE LA CULTURA MUNICIPAL	0.00	0.00	0.00	0.00	0.00	0.00

H. Ayuntamiento Municipal Constitucional MARQUES DE COMILLAS CHIAPAS ESTADOS UNIDOS MEXICANOS
SINDICO 2018-2021
TESORERIA MUNICIPAL
PRESIDENCIA MUNICIPAL 2018-2021

000055

ESTADO ANALÍTICO DEL PRESUPUESTO DE EGRESOS
CLASIFICACIÓN ADMINISTRATIVA DEL GASTO
MARQUES DE COMILLA
De 01/01/2019 Al 31/12/2019

Concepto	EGRESOS					SUBEJERCICIO
	APROBADO	AMPLIACIONES/ REDUCCIONES	MODIFICADO	DEVENGADO	PAGADO	
3 Sector Público Municipal						
3.1 Sector Público No Financiero						
3.1.1 Gobierno General Municipal						
3.1.1.1 Gobierno Municipal						

H. Ayuntamiento Municipal Constitucional MARQUES DE COMILLAS CHIAPAS ESTADOS UNIDOS MEXICANOS
2018-2021
SINDICO MUNICIPAL

ELABORÓ

NOÉ VAZQUEZ CRUZ
TESORERO

H. Ayuntamiento Municipal Constitucional MARQUES DE COMILLAS CHIAPAS ESTADOS UNIDOS MEXICANOS
2018-2021
TESORERIA MUNICIPAL

REVISÓ

GUADALUPE SANCHEZ CAZARES
SINDICO

000056

AUTORIZÓ

MARTIN [illegible] MENDEZ BELTRAN
PRESIDENTE

H. Ayuntamiento Municipal Constitucional MARQUES DE COMILLAS CHIAPAS ESTADOS UNIDOS MEXICANOS
2018-2021
PRESIDENCIA MUNICIPAL

ESTADO ANALÍTICO DEL EJERCICIO DEL PRESUPUESTO DE EGRESOS
CLASIFICACIÓN POR TIPO DE GASTO
MARQUES DE COMILLA
DEL PERIODO: Del 01/01/2019/ al 31/12/2019

Clasificación por Tipo de Gasto	Concepto	EGRESOS					Subejercido
		Aprobado	Ampliaciones / Reducciones	Modificado	Devengado	Pagado	
1	GASTO CORRIENTE	63,258,075.98	-41,845,222.40	21,412,853.58	19,036,386.04	19,036,386.04	19,036,386.04
2	GASTO DE CAPITAL	2,486,787.38	67,889,477.61	70,376,264.99	70,376,263.66	70,376,263.66	70,376,263.66
3	AMORTIZACIÓN DE LA DEUDA Y DISMINUCIÓN DE PASIVOS	0.00	0.00	0.00	0.00	0.00	0.00
4	PENSIONES Y JUBILACIONES	0.00	0.00	0.00	0.00	0.00	0.00
5	PARTICIPACIONES	0.00	0.00	0.00	0.00	0.00	0.00
	Total General	65,744,863.36	26,044,255.21	91,789,118.57	89,412,649.70	89,412,649.70	89,412,649.70

ELABORÓ

NOÉ VAZQUEZ TRUJILLO
TESORERO

H. MARQUES DE COMILLAS CHIAPAS
ESTADOS UNIDOS MEXICANOS
H. Ayuntamiento Municipal Constitucional
2018-2021
TESORERIA MUNICIPAL

REVISÓ

GUADALUPE SANCHEZ CAZARES
SINDICO

H. MARQUES DE COMILLAS CHIAPAS
ESTADOS UNIDOS MEXICANOS
H. Ayuntamiento Municipal Constitucional
2018-2021
SINDICO MUNICIPAL

AUTORIZÓ

[illegible] SANCHEZ BELTRAN
PRESIDENTE

H. MARQUES DE COMILLAS CHIAPAS
ESTADOS UNIDOS MEXICANOS
H. Ayuntamiento Municipal Constitucional
2018-2021
PRESIDENCIA MUNICIPAL

000037

ESTADO ANALÍTICO DEL EJERCICIO DEL PRESUPUESTO DE EGRESOS
CLASIFICACIÓN POR OBJETO DEL GASTO (Capítulo y Concepto)
MARQUES DE COMILLA
DEL PERIODO: Del 01/01/2019 al 31/12/2019

Capítulo/ Concepto	CONCEPTO	EGRESOS					SUBEJERCICIO
		APROBADO	AMPLIACIONES/ REDUCCIONES	MODIFICADO	DEVENGADO	PAGADO	
1000	**SERVICIOS PERSONALES**	**4,901,830.70**	**5,013,546.16**	**9,915,376.86**	**9,915,374.66**	**9,915,374.66**	**0.00**
1100	REMUNERACIONES AL PERSONAL DE CARÁCTER PERMANENTE.	4,008,197.76	0.00	4,008,197.76	4,008,195.84	4,008,195.84	0.00
1200	REMUNERACIONES AL PERSONAL DE CARÁCTER TRANSITORIO	225,600.00	4,063,205.28	4,288,805.28	4,288,805.28	4,288,805.28	0.00
1300	REMUNERACIONES ADICIONALES Y ESPECIALES	668,032.94	677,200.88	1,345,233.82	1,345,233.54	1,345,233.54	0.00
1400	SEGURIDAD SOCIAL	0.00	35,000.00	35,000.00	35,000.00	35,000.00	0.00
1500	OTRAS PRESTACIONES SOCIALES Y ECONÓMICAS	0.00	36,540.00	36,540.00	36,540.00	36,540.00	0.00
1600	PREVISIONES	0.00	0.00	0.00	0.00	0.00	0.00
1700	PAGO DE ESTÍMULOS A SERVIDORES PÚBLICOS	0.00	201,600.00	201,600.00	201,600.00	201,600.00	0.00
2000	**MATERIALES Y SUMINISTROS**	**1,476,928.68**	**1,069,256.50**	**2,546,185.18**	**2,259,005.67**	**2,259,005.67**	**287,179.51**
2100	MATERIALES DE ADMINISTRACIÓN, EMISIÓN DE DOCUMENTOS Y ARTÍCULOS OFICIALES	593,381.68	-49,985.47	543,396.21	470,905.57	470,905.57	72,490.64
2200	ALIMENTOS Y UTENSILIOS	112,547.00	-92,547.00	20,000.00	17,200.00	17,200.00	2,800.00
2300	MATERIAS PRIMAS Y MATERIALES DE PRODUCCIÓN Y COMERCIALIZACIÓN	0.00	0.00	0.00	0.00	0.00	0.00
2400	MATERIALES Y ARTÍCULOS DE CONSTRUCCIÓN Y DE REPARACIÓN	35,000.00	-25,000.00	10,000.00	0.00	0.00	10,000.00
2500	PRODUCTOS QUÍMICOS, FARMACÉUTICOS Y DE LABORATORIO	150,000.00	60,850.14	210,850.14	177,650.77	177,650.77	33,199.37
2600	COMBUSTIBLES, LUBRICANTES Y ADITIVOS	372,000.00	559,753.47	931,753.47	833,749.63	833,749.63	98,003.84
2700	VESTUARIO, BLANCOS, PRENDAS DE PROTECCIÓN Y ARTÍCULOS DEPORTIVOS	20,000.00	195,624.28	215,624.28	215,624.28	215,624.28	0.00
2800	MATERIALES Y SUMINISTROS PARA SEGURIDAD PÚBLICA	0.00	56,811.00	56,811.00	56,811.00	56,811.00	0.00
2900	HERRAMIENTAS, REFACCIONES Y ACCESORIOS MENORES	194,000.00	363,750.08	557,750.08	487,064.42	487,064.42	70,685.66
3000	**SERVICIOS GENERALES**	**1,818,863.61**	**4,552,746.97**	**6,371,610.58**	**4,397,268.53**	**4,397,268.53**	**1,960,802.05**
3100	SERVICIOS BÁSICOS	560,700.00	279,789.47	840,489.47	774,341.00	774,341.00	66,148.47
3200	SERVICIOS DE ARRENDAMIENTO	48,540.00	3,400.00	51,940.00	38,400.00	38,400.00	0.00
3300	SERVICIOS PROFESIONALES, CIENTÍFICOS, TÉCNICOS Y OTROS SERVICIOS	148,000.00	1,797,324.64	1,945,324.64	1,901,186.39	1,901,186.39	44,138.25
3400	SERVICIOS FINANCIEROS, BANCARIOS Y COMERCIALES	800.00	78,145.89	78,945.89	78,145.89	78,145.89	800.00

2018-2021
TESORERIA MUNICIPAL

2018-2021
PRESIDENCIA MUNICIPAL

000058

ESTADO ANALÍTICO DEL EJERCICIO DEL PRESUPUESTO DE EGRESOS
CLASIFICACIÓN POR OBJETO DEL GASTO (Capítulo y Concepto)
MARQUES DE COMILLA
DEL PERIODO: Del 01/01/2019 al 31/12/2019

Capítulo/ Concepto	CONCEPTO	EGRESOS					SUBEJERCICIO
		APROBADO	AMPLIACIONES/ REDUCCIONES	MODIFICADO	DEVENGADO	PAGADO	
3500	SERVICIOS DE INSTALACIÓN, REPARACIÓN, MANTENIMIENTO Y CONSERVACIÓN	103,700.00	8,988.96	112,688.96	48,566.18	48,566.18	64,122.78
3600	SERVICIOS DE COMUNICACIÓN SOCIAL Y PUBLICIDAD	8,087.00	4,099.68	12,186.68	6,099.68	6,099.68	6,087.00
3700	SERVICIOS DE TRASLADO Y VIÁTICOS	366,000.00	190,049.67	556,049.67	493,312.96	493,312.96	62,736.71
3800	SERVICIOS OFICIALES	475,000.00	2,068,994.24	2,543,994.24	832,225.45	832,225.45	1,711,768.79
3900	OTROS SERVICIOS GENERALES	108,036.61	121,954.42	229,991.03	224,990.98	224,990.98	5,000.05
4000	**TRANSFERENCIAS, ASIGNACIONES, SUBSIDIOS Y OTR**	**1,749,526.51**	**808,324.17**	**2,557,850.68**	**2,464,737.18**	**2,464,737.18**	**93,113.50**
4100	TRANSFERENCIAS INTERNAS Y ASIGNACIONES AL SECTOR PÚBLICO	1,166,351.01	0.00	1,166,351.01	1,166,351.01	1,166,351.01	0.00
4200	TRANSFERENCIAS AL RESTO DEL SECTOR PÚBLICO	0.00	0.00	0.00	0.00	0.00	0.00
4300	SUBSIDIOS Y SUBVENCIONES	0.00	16,000.00	16,000.00	16,000.00	16,000.00	0.00
4400	AYUDAS SOCIALES	583,175.50	792,324.17	1,375,499.67	1,282,386.17	1,282,386.17	93,113.50
4500	PENSIONES Y JUBILACIONES	0.00	0.00	0.00	0.00	0.00	0.00
4600	TRANSFERENCIAS A FIDEICOMISOS, MANDATOS Y OTROS ANÁLOGOS	0.00	0.00	0.00	0.00	0.00	0.00
4700	TRANSFERENCIAS A LA SEGURIDAD SOCIAL	0.00	0.00	0.00	0.00	0.00	0.00
4800	DONATIVOS	0.00	0.00	0.00	0.00	0.00	0.00
4900	TRANSFERENCIAS AL EXTERIOR	0.00	0.00	0.00	0.00	0.00	0.00
5000	**BIENES MUEBLES, INMUEBLES E INTANGIBLES**	**0.00**	**674,944.96**	**674,944.96**	**674,944.96**	**674,944.96**	**0.00**
5100	MOBILIARIO Y EQUIPO DE ADMINISTRACIÓN	0.00	145,952.95	145,952.95	145,952.95	145,952.95	0.00
5200	MOBILIARIO Y EQUIPO EDUCACIONAL Y RECREATIVO	0.00	44,785.57	44,785.57	44,785.57	44,785.57	0.00
5300	EQUIPO E INSTRUMENTAL MÉDICO Y DE LABORATORIO	0.00	0.00	0.00	0.00	0.00	0.00
5400	VEHÍCULOS Y EQUIPO DE TRANSPORTE	0.00	406,174.40	406,174.40	406,174.40	406,174.40	0.00
5500	EQUIPO DE DEFENSA Y SEGURIDAD	0.00	0.00	0.00	0.00	0.00	0.00
5600	MAQUINARIA, OTROS EQUIPOS Y HERRAMIENTAS	0.00	78,032.04	78,032.04	78,032.04	78,032.04	0.00
5700	ACTIVOS BIOLÓGICOS	0.00	0.00	0.00	0.00	0.00	0.00
5800	BIENES INMUEBLES	0.00	0.00	0.00	0.00	0.00	0.00
5900	ACTIVOS INTANGIBLES	0.00	0.00	0.00	0.00	0.00	0.00
6000	**INVERSIÓN PÚBLICA**	**2,486,787.38**	**67,214,532.65**	**69,701,320.03**	**69,701,318.70**	**69,701,318.70**	**0.00**
6100	OBRA PÚBLICA EN BIENES DE DOMINIO PÚBLICO	2,486,787.38	67,214,532.65	69,701,320.03	69,701,318.70	69,701,318.70	0.00
6200	OBRA PÚBLICA EN BIENES DE DOMINIO PRIVADO	0.00	0.00	0.00	0.00	0.00	0.00

TESORERIA MUNICIPAL 2018-2021

PRESIDENCIA MUNICIPAL 2018-2021

000059

ESTADO ANALÍTICO DEL EJERCICIO DEL PRESUPUESTO DE EGRESOS
CLASIFICACIÓN POR OBJETO DEL GASTO (Capítulo y Concepto)
MARQUES DE COMILLA
DEL PERIODO: Del 01/01/2019 al 31/12/2019

Capítulo/ Concepto	CONCEPTO	EGRESOS					SUBEJERCICIO
		APROBADO	AMPLIACIONES/ REDUCCIONES	MODIFICADO	DEVENGADO	PAGADO	
6300	PROYECTOS PRODUCTIVOS Y ACCIONES DE FOMENTO	0.00	0.00	0.00	0.00	0.00	0.00
7000	**INVERSIONES FINANCIERAS Y OTRAS PROVISIONES**	**0.00**	**0.00**	**0.00**	**0.00**	**0.00**	**0.00**
7100	INVERSIONES PARA EL FOMENTO DE ACTIVIDADES PRODUCTIVAS	0.00	0.00	0.00	0.00	0.00	0.00
7200	ACCIONES Y PARTICIPACIONES DE CAPITAL	0.00	0.00	0.00	0.00	0.00	0.00
7300	COMPRA DE TÍTULOS Y VALORES	0.00	0.00	0.00	0.00	0.00	0.00
7400	CONCESIÓN DE PRÉSTAMOS	0.00	0.00	0.00	0.00	0.00	0.00
7500	INVERSIONES EN FIDEICOMISOS, MANDATOS Y OTROS ANÁLOGOS	0.00	0.00	0.00	0.00	0.00	0.00
7600	OTRAS INVERSIONES FINANCIERAS	0.00	0.00	0.00	0.00	0.00	0.00
7900	PROVISIONES PARA CONTINGENCIAS Y OTRAS EROGACIONES ESPECIALES	0.00	0.00	0.00	0.00	0.00	0.00
8000	**PARTICIPACIONES Y APORTACIONES**	**53,310,926.48**	**-53,289,096.20**	**21,830.28**	**0.00**	**0.00**	**21,830.28**
8100	PARTICIPACIONES	0.00	0.00	0.00	0.00	0.00	0.00
8300	APORTACIONES	53,310,926.48	-53,289,096.20	21,830.28	0.00	0.00	21,830.28
8500	CONVENIOS	0.00	0.00	0.00	0.00	0.00	0.00
9000	**DEUDA PÚBLICA**	**0.00**	**0.00**	**0.00**	**0.00**	**0.00**	**0.00**
9100	AMORTIZACIÓN DE LA DEUDA PÚBLICA	0.00	0.00	0.00	0.00	0.00	0.00
9200	INTERESES DE LA DEUDA PÚBLICA	0.00	0.00	0.00	0.00	0.00	0.00
9300	COMISIONES DE LA DEUDA PÚBLICA	0.00	0.00	0.00	0.00	0.00	0.00
9400	GASTOS DE LA DEUDA PÚBLICA	0.00	0.00	0.00	0.00	0.00	0.00
9500	COSTO POR COBERTURAS	0.00	0.00	0.00	0.00	0.00	0.00
9600	APOYOS FINANCIEROS	0.00	0.00	0.00	0.00	0.00	0.00
9900	ADEUDOS DE EJERCICIOS FISCALES ANTERIORES (ADEFAS)	0.00	0.00	0.00	0.00	0.00	0.00

H. Ayuntamiento Municipal Constitucional MARQUES DE COMILLAS CHIAPAS ESTADOS UNIDOS MEXICANOS 2018-2021 TESORERIA MUNICIPAL

H. Ayuntamiento Municipal Constitucional MARQUES DE COMILLAS CHIAPAS ESTADOS UNIDOS MEXICANOS 2018-2021 PRESIDENCIA MUNICIPAL

030000

H. Ayuntamiento Municipal Constitucional MARQUES DE COMILLAS CHIAPAS ESTADOS UNIDOS MEXICANOS 2018-2021 SINDICO MUNICIPAL

ESTADO ANALÍTICO DEL EJERCICIO DEL PRESUPUESTO DE EGRESOS
CLASIFICACIÓN POR OBJETO DEL GASTO (Capítulo y Concepto)
MARQUES DE COMILLA
DEL PERIODO: Del 01/01/2019 al 31/12/2019

Capítulo/ Concepto	CONCEPTO	EGRESOS					SUBEJERCICIO
		APROBADO	AMPLIACIONES/ REDUCCIONES	MODIFICADO	DEVENGADO	PAGADO	
	Total General	65,744,863.36	26,044,255.21	91,789,118.57	89,412,649.70	89,412,649.70	2,362,925.34

ELABORÓ

JOSÉ VÁSQUEZ CRUZ
TESORERO

H. Ayuntamiento Municipal Constitucional MARQUES DE COMILLA ESTADOS UNIDOS MEXICANOS CHIAPAS
2018-2021
TESORERIA MUNICIPAL

REVISÓ

GUADALUPE SANCHEZ CAZARES
SÍNDICO

H. Ayuntamiento Municipal Constitucional MARQUES DE COMILLA ESTADOS UNIDOS MEXICANOS CHIAPAS
2018-2021
SINDICO MUNICIPAL

AUTORIZÓ

MANUEL [illegible] BELTRAN
PRESIDENTE

H. Ayuntamiento Municipal Constitucional MARQUES DE COMILLA ESTADOS UNIDOS MEXICANOS CHIAPAS
2018-2021
PRESIDENCIA MUNICIPAL

000061

ESTADO ANALÍTICO DEL EJERCICIO DEL PRESUPUESTO DE EGRESOS
CLASIFICACIÓN FUNCIONAL DEL GASTO
MARQUES DE COMILLA

DEL PERIODO: Del 01/01/2019 al 31/12/2019

Casificacion Funcional		CONCEPTO	EGRESOS					SUBEJERCICIO
			APROBADO	AMPLIACIONES/ REDUCCIONES	MODIFICADO	DEVENGADO	PAGADO	
1		**GOBIERNO**	**7,582,139.09**	**6,260,331.71**	**13,842,470.80**	**11,525,901.70**	**11,525,901.70**	**2,303,027.70**
	1-1	LEGISLACIÓN	978,264.62	-76,000.00	902,264.62	880,761.50	880,761.50	21,503.12
	1-3	COORDINACION DE LA POLITICA DE GOBIERNO	5,333,644.69	2,355,725.83	7,689,370.52	5,429,873.41	5,429,873.41	2,245,955.85
	1-5	ASUNTOS FINANCIEROS Y HACENDARIOS	1,185,295.42	163,272.31	1,348,567.73	1,312,998.86	1,312,998.86	35,568.73
	1-7	ASUNTOS DE ORDEN PUBLICO Y DE SEGURIDAD INTEF	84,934.36	3,817,333.57	3,902,267.93	3,902,267.93	3,902,267.93	0.00
2		**DESARROLLO SOCIAL**	**1,797,485.28**	**62,358,043.21**	**64,155,528.49**	**64,121,195.07**	**64,121,195.07**	**34,333.00**
	2-1	PROTECCION AMBIENTAL	0.00	1,551,263.93	1,551,263.93	1,551,263.93	1,551,263.93	0.00
	2-2	VIVIENDA Y SERVICIOS A LA COMUNIDAD	1,110,586.38	60,007,572.91	61,118,159.29	61,118,159.29	61,118,159.29	0.00
	2-3	SALUD	143,225.24	-49,000.00	94,225.24	69,225.24	69,225.24	25,000.00
	2-5	EDUCACION	543,673.66	703,938.17	1,247,611.83	1,238,278.41	1,238,278.41	9,333.00
	2-6	PROTECCION SOCIAL	0.00	144,268.20	144,268.20	144,268.20	144,268.20	0.00
3		**DESARROLLO ECONÓMICO**	**1,887,961.50**	**10,714,976.49**	**12,602,937.99**	**12,599,201.92**	**12,599,201.92**	**3,734.36**
	3-2	AGROPECUARIA, SILVICULTURA, PESCA Y CAZA	1,887,961.50	9,947,148.45	11,835,109.95	11,831,373.88	11,831,373.88	3,734.36
	3-5	TRANSPORTE	0.00	767,828.04	767,828.04	767,828.04	767,828.04	0.00
4		**OTRAS NO CLASIFICADAS EN FUNCIONES ANTERIORE**	**54,477,277.49**	**-53,289,096.20**	**1,188,181.29**	**1,166,351.01**	**1,166,351.01**	**21,830.28**
	4-2	TRANSFERENCIAS, PARTICIPACIONES Y APORTACIONE	54,477,277.49	-53,289,096.20	1,188,181.29	1,166,351.01	1,166,351.01	21,830.28
		Total General	**65,744,863.36**	**26,044,255.21**	**91,789,118.57**	**89,412,649.70**	**89,412,649.70**	**2,362,925.34**

REVISÓ

AUTORIZÓ

ROBERTO CRUZ
TESORERIA MUNICIPAL
TESORERO

GUADALUPE SANCHEZ CAZARES
SINDICO

2018-2021
PRESIDENCIA MUNICIPAL

MANUEL JUSTO GOMEZ BELTRAN
PRESIDENTE

2018-2021
SINDICO MUNICIPAL

000062

ESTADO PRESUPUESTAL DE EGRESOS
MARQUES DE COMILLA

ESTADO PRESUPUESTAL DE EGRESOS DEL PERIODO: Del 01/01/2019 al 31/12/2019

Clave Presupuestal SubPrograma-Proyecto-Obra-Partida-Area	Concepto	Pto. Autorizado	ACUM. PERIODO ANTERIOR Presup. Modif.	ACUM. PERIODO ANTERIOR Erogado Anterior	MOVIMIENTOS DEL PERIODO Modificaciones Ampliación	Modificaciones Reducción	Transferencias Aumento	Transferencias Disminución	Erogado Comprometido	Erogado Devengado	Erogado Ejercido	Erogado Pagado	SALDOS ACTUALES Presup. Modif.	SALDOS ACTUALES Erogado	SALDOS ACTUALES Saldo Disponible	AVANCES % Fin.	AVANCES % Finan.
	FF. : AA ORDINARIOS AÑO EN CURSO	12,433,936.88	0.00	0.00	3,717,070.83	180,784.13	2,384,761.72	2,384,761.72	13,543.53	0.00	0.00	13,758,710.41	15,970,223.58	13,772,253.94	2,197,969.64		
	PROG. : 01 SERVICIOS ADMINISTRATIVOS	8,663,555.74	0.00	0.00	3,717,070.83	180,784.13	704,062.71	2,294,761.72	13,541.40	0.00	0.00	8,435,699.75	10,600,143.43	8,449,241.15	2,159,902.28		
	FIN.: 1 GOBIERNO	7,497,204.73	0.00	0.00	3,717,070.83	180,784.13	704,062.71	2,294,761.72	13,541.40	0.00	0.00	7,269,348.74	9,442,792.42	7,282,890.14	2,159,902.28		
	FUN.: 1 LEGISLACIÓN	976,264.62	0.00	0.00	0.00	0.00	0.00	76,000.00	0.00	0.00	0.00	880,761.50	902,264.62	880,761.50	21,503.12		
	SFUN.: 1 LEGISLACIÓN	976,264.62	0.00	0.00	0.00	0.00	0.00	76,000.00	0.00	0.00	0.00	880,761.50	902,264.62	880,761.50	21,503.12		
	LOC.: 0001 - CABECERA MUNICIPAL	976,264.62	0.00	0.00	0.00	0.00	0.00	76,000.00	0.00	0.00	0.00	880,761.50	902,264.62	880,761.50	21,503.12		
01-00-00000-1111-010100	DIETAS	739,941.12	0.00	0.00	0.00	0.00	0.00	0.00	0.00	0.00	0.00	739,941.12	739,941.12	739,941.12	0.00	---	100.00
01-00-00000-1322-010100	GRATIFICACIÓN DE FIN DE AÑO	123,323.50	0.00	0.00	0.00	0.00	0.00	0.00	0.00	0.00	0.00	123,323.50	123,323.50	123,323.50	0.00	---	100.00
01-00-00000-2611-010100	COMBUSTIBLES	30,000.00	0.00	0.00	0.00	0.00	0.00	22,000.00	0.00	0.00	0.00	0.00	8,000.00	0.00	8,000.00	---	0.00
01-00-00000-2612-010100	LUBRICANTES Y ADITIVOS	15,000.00	0.00	0.00	0.00	0.00	0.00	10,000.00	0.00	0.00	0.00	0.00	5,000.00	0.00	5,000.00	---	0.00
01-00-00000-3751-010100	VIÁTICOS NACIONALES	45,000.00	0.00	0.00	0.00	0.00	0.00	27,000.00	0.00	0.00	0.00	17,496.88	18,000.00	17,496.88	503.12	---	97.20
01-00-00000-3752-010100	HOSPEDAJE	25,000.00	0.00	0.00	0.00	0.00	0.00	17,000.00	0.00	0.00	0.00	0.00	8,000.00	0.00	8,000.00	---	0.00
	FUN.: 3 COORDINACION DE LA POLITICA DE GOBIERNO	5,333,644.69	0.00	0.00	3,717,070.83	180,784.13	566,771.16	2,211,775.52	13,541.26	0.00	0.00	5,128,555.34	7,244,927.03	5,142,096.60	2,102,830.43		
	SFUN.: 1 PRESIDENCIA / GUBERNATURA	3,460,704.45	0.00	0.00	3,717,070.83	180,784.13	572,401.02	2,159,575.52	13,540.14	0.00	0.00	3,481,758.10	5,409,816.65	3,495,298.24	1,914,518.41		
	LOC.: 0001 - CABECERA MUNICIPAL	3,460,704.45	0.00	0.00	3,717,070.83	180,784.13	572,401.02	2,159,575.52	13,540.14	0.00	0.00	3,481,758.10	5,409,816.65	3,495,298.24	1,914,518.41		
02-00-00000-1131-010200	SUELDO AL PERSONAL DE CONFIANZA	615,974.28	0.00	0.00	0.00	0.00	0.00	0.00	0.12	0.00	0.00	615,974.16	615,974.28	615,974.28	0.00	---	100.00
02-00-00000-1221-010200	SUELDO AL PERSONAL EVENTUAL	159,600.00	0.00	0.00	0.00	0.00	0.00	0.00	0.00	0.00	0.00	159,600.00	159,600.00	159,600.00	0.00	---	100.00
02-00-00000-1322-010200	GRATIFICACIÓN DE FIN DE AÑO	102,652.38	0.00	0.00	0.00	0.00	0.00	0.00	0.02	0.00	0.00	102,652.36	102,652.38	102,652.38	0.00	---	100.00
02-00-00000-2111-010200	MATERIAL Y ÚTILES DE OFICINA	50,381.68	0.00	0.00	0.00	0.00	0.00	56,424.97	0.00	0.00	0.00	17,951.24	33,956.71	17,951.24	16,005.47	---	52.87
02-00-00000-2141-010200	MATERIALES Y ÚTILES PARA EL PROCESAMIENTO EN EQUIPO Y BIENES INFORMÁTICOS	55,000.00	0.00	0.00	0.00	0.00	0.00	27,832.67	0.00	0.00	0.00	24,396.54	27,167.33	24,396.54	2,770.79	---	89.80
02-00-00000-2161-010200	MATERIAL DE LIMPIEZA	45,000.00	0.00	0.00	0.00	0.00	9,584.80	20,309.13	0.00	0.00	0.00	34,675.67	34,675.67	34,675.67	0.00	---	100.00
02-00-00000-2181-010200	MATERIALES PARA EL REGISTRO E IDENTIFICACIÓN DE BIENES Y PERSONAS	5,000.00	0.00	0.00	0.00	0.00	0.00	0.00	0.00	0.00	0.00	0.00	5,000.00	0.00	5,000.00	---	0.00
02-00-00000-2211-010200	ALIMENTACIÓN DE PERSONAS	87,547.00	0.00	0.00	0.00	0.00	0.00	85,147.00	0.00	0.00	0.00	2,400.00	2,400.00	2,400.00	0.00	---	100.00
02-00-00000-2231-010200	UTENSILIOS PARA EL SERVICIO DE ALIMENTACIÓN	10,000.00	0.00	0.00	0.00	0.00	0.00	10,000.00	0.00	0.00	0.00	0.00	0.00	0.00	0.00	---	---
02-00-00000-2461-010200	MATERIAL ELÉCTRICO Y ELECTRÓNICO	10,000.00	0.00	0.00	0.00	0.00	0.00	10,000.00	0.00	0.00	0.00	0.00	0.00	0.00	0.00	---	---
02-00-00000-2491-010200	MATERIALES DE CONSTRUCCIÓN Y REPARACIÓN	15,000.00	0.00	0.00	0.00	0.00	0.00	15,000.00	0.00	0.00	0.00	0.00	0.00	0.00	0.00	---	---
02-00-00000-2541-010200	MATERIALES, ACCESORIOS Y SUMINISTROS MÉDICOS	0.00	0.00	0.00	0.00	0.00	2,049.97	0.00	0.00	0.00	0.00	2,049.97	2,049.97	2,049.97	0.00	---	100.00

H. Ayuntamiento Municipal Constitucional MARQUES DE COMILLAS CHIAPAS ESTADOS UNIDOS MEXICANOS 2018-2021 TESORERIA MUNICIPAL

H. Ayuntamiento Municipal Constitucional MARQUES DE COMILLAS CHIAPAS ESTADOS UNIDOS MEXICANOS 2018-2021 PRESIDENCIA MUNICIPAL

H. Ayuntamiento Municipal Constitucional MARQUES DE COMILLAS CHIAPAS ESTADOS UNIDOS MEXICANOS 2018-2021 OBRAS PUBLICAS

H. Ayuntamiento Municipal Constitucional MARQUES DE COMILLAS CHIAPAS ESTADOS UNIDOS MEXICANOS 2018-2021 DESARROLLO MUNICIPAL

000063

ESTADO PRESUPUESTAL DE EGRESOS
MARQUES DE COMILLA

ESTADO PRESUPUESTAL DE EGRESOS DEL PERIODO: Del 01/01/2019 al 31/12/2019

Clave Presupuestal SubPrograma-Proyecto-Obra-Partida-Area	Concepto	Pto. Autorizado	ACUM. PERIODO ANTERIOR		MOVIMIENTOS DEL PERIODO								SALDOS ACTUALES			AVANCES	
					Modificaciones		Transferencias		Erogado								
			Presup. Modif.	Erogado Anterior	Ampliación	Reducción	Aumento	Disminución	Comprometido	Devengado	Ejercido	Pagado	Presup. Modif.	Erogado	Saldo Disponible	% Fis.	% Finan.
02-00-00000-2911-010200	COMBUSTIBLES	150,000.00	0.00	0.00	0.00	0.00	0.00	56,000.00	0.00	0.00	0.00	63,065.83	95,000.00	63,065.83	31,934.17	---	66.39
02-00-00000-2612-010200	LUBRICANTES Y ADITIVOS	10,000.00	0.00	0.00	0.00	0.00	0.00	0.00	0.00	0.00	0.00	3,496.87	10,000.00	3,496.87	6,503.13	---	34.97
02-00-00000-2711-010200	VESTUARIOS Y UNIFORMES	10,000.00	0.00	0.00	0.00	0.00	0.00	10,000.00	0.00	0.00	0.00	0.00	0.00	0.00	0.00	---	---
02-00-00000-2731-010200	ARTÍCULOS DEPORTIVOS	10,000.00	0.00	0.00	0.00	0.00	0.00	10,000.00	0.00	0.00	0.00	0.00	0.00	0.00	0.00	---	---
02-00-00000-2941-010200	REFACCIONES Y ACCESORIOS PARA EQUIPO DE COMPUTO	3,500.00	0.00	0.00	0.00	0.00	0.00	0.00	0.00	0.00	0.00	0.00	3,500.00	0.00	3,500.00	---	0.00
02-00-00000-2961-010200	REFACCIONES Y ACCESORIOS MENORES DE EQUIPO DE TRANSPORTE	95,000.00	0.00	0.00	0.00	0.00	0.00	0.00	0.00	0.00	0.00	58,632.34	95,000.00	58,632.34	36,367.66	---	61.72
02-00-00000-3111-010200	SERVICIO DE ENERGÍA ELECTRICA	500,000.00	0.00	0.00	0.00	0.00	215,087.00	0.00	0.00	0.00	0.00	715,087.00	715,087.00	715,087.00	0.00	---	100.00
02-00-00000-3141-010200	SERVICIO TELEFÓNICO CONVENCIONAL	5,000.00	0.00	0.00	0.00	0.00	0.00	0.00	0.00	0.00	0.00	0.00	5,000.00	0.00	5,000.00	---	0.00
02-00-00000-3151-010200	SERVICIO DE TELEFONÍA CELULAR	10,000.00	0.00	0.00	0.00	0.00	0.00	10,000.00	0.00	0.00	0.00	0.00	0.00	0.00	0.00	---	---
02-00-00000-3171-010200	SERVICIO DE CONDUCCIÓN DE SEÑALES ANALÓGICAS Y DIGITALES	35,000.00	0.00	0.00	0.00	0.00	6,600.00	20,000.00	0.00	0.00	0.00	21,600.00	21,600.00	21,600.00	0.00	---	100.00
02-00-00000-3181-010200	SERVICIO POSTAL	500.00	0.00	0.00	847,294.74	0.00	0.00	596,846.27	0.00	0.00	0.00	0.00	50,948.47	0.00	50,948.47	---	0.00
02-00-00000-3191-010200	SERVICIOS INTEGRALES Y OTROS SERVICIOS	8,700.00	0.00	0.00	0.00	0.00	0.00	0.00	0.00	0.00	0.00	0.00	8,700.00	0.00	8,700.00	---	0.00
02-00-00000-3221-010200	ARRENDAMIENTO DE EDIFICIOS Y LOCALES	35,000.00	0.00	0.00	0.00	0.00	3,400.00	0.00	0.00	0.00	0.00	38,400.00	38,400.00	38,400.00	0.00	---	100.00
02-00-00000-3231-010200	ARRENDAMIENTO DE EQUIPO Y BIENES INFORMÁTICOS	3,540.00	0.00	0.00	0.00	0.00	0.00	0.00	3,540.00	0.00	0.00	0.00	3,540.00	3,540.00	0.00	---	0.00
02-00-00000-3251-010200	ARRENDAMIENTO DE VEHÍCULOS	10,000.00	0.00	0.00	0.00	0.00	0.00	0.00	10,000.00	0.00	0.00	0.00	10,000.00	10,000.00	0.00	---	0.00
02-00-00000-3311-010200	ASESORÍA	20,000.00	0.00	0.00	0.00	0.00	0.00	20,000.00	0.00	0.00	0.00	0.00	0.00	0.00	0.00	---	---
02-00-00000-3331-010200	SERVICIOS DE INFORMÁTICA	7,000.00	0.00	0.00	0.00	0.00	0.00	0.00	0.00	0.00	0.00	0.00	7,000.00	0.00	7,000.00	---	0.00
02-00-00000-3391-010200	SERVICIOS DE APOYO ADMINISTRATIVO, TRADUCCIÓN, FOTOCOPIADO E IMPRESIÓN	25,000.00	0.00	0.00	0.00	0.00	0.00	0.00	0.00	0.00	0.00	0.00	25,000.00	0.00	25,000.00	---	0.00
02-00-00000-3471-010200	FLETES Y MANIOBRAS	800.00	0.00	0.00	0.00	0.00	0.00	0.00	0.00	0.00	0.00	0.00	800.00	0.00	800.00	---	0.00
02-00-00000-3511-010200	CONSERVACIÓN Y MANTENIMIENTO MENOR DE INMUEBLES	20,000.00	0.00	0.00	0.00	0.00	5,000.00	5,000.00	0.00	0.00	0.00	20,000.00	20,000.00	20,000.00	0.00	---	100.00
02-00-00000-3521-010200	MANTENIMIENTO Y CONSERVACIÓN DE MOBILIARIO Y EQUIPO DE ADMINISTRACIÓN	6,000.00	0.00	0.00	0.00	0.00	0.00	2,865.20	0.00	0.00	0.00	0.00	3,134.80	0.00	3,134.80	---	0.00
02-00-00000-3531-010200	MANTENIMIENTO Y CONSERVACIÓN DE BIENES INFORMÁTICOS	5,000.00	0.00	0.00	0.00	0.00	0.00	0.00	0.00	0.00	0.00	0.00	5,000.00	0.00	5,000.00	---	0.00
02-00-00000-3551-010200	REPARACIÓN Y MANTENIMIENTO DE EQUIPO DE TRANSPORTE	30,000.00	0.00	0.00	0.00	0.00	0.00	0.00	0.00	0.00	0.00	6,972.02	30,000.00	6,972.02	23,027.98	---	23.24
02-00-00000-3611-010200	GASTOS DE PROPAGANDA	5,000.00	0.00	0.00	0.00	0.00	0.00	0.00	0.00	0.00	0.00	0.00	5,000.00	0.00	5,000.00	---	0.00
02-00-00000-3613-010200	OTROS GASTOS DE DIFUSIÓN E INFORMACIÓN	2,000.00	0.00	0.00	0.00	0.00	4,099.68	0.00	0.00	0.00	0.00	6,099.68	6,099.68	6,099.68	0.00	---	100.00

H. Ayuntamiento Municipal Constitucional MARQUES DE COMILLAS CHIAPAS ESTADOS UNIDOS MEXICANOS 2018-2021 TESORERIA MUNICIPAL

H. Ayuntamiento Municipal Constitucional MARQUES DE COMILLAS CHIAPAS ESTADOS UNIDOS MEXICANOS 2018-2021 PRESIDENCIA MUNICIPAL

H. Ayuntamiento Municipal Constitucional MARQUES DE COMILLAS CHIAPAS ESTADOS UNIDOS MEXICANOS 2018-2021 OBRAS PUBLICAS

H. Ayuntamiento Municipal Constitucional MARQUES DE COMILLAS CHIAPAS ESTADOS UNIDOS MEXICANOS 2018-2021 SINDICO MUNICIPAL

ESTADO PRESUPUESTAL DE EGRESOS
MARQUES DE COMILLA

ESTADO PRESUPUESTAL DE EGRESOS DEL PERIODO: Del 01/01/2019 al 31/12/2019

Clave Presupuestal SubPrograma-Proyecto-Obra-Partida-Area	Concepto	Pto. Autorizado	ACUM. PERIODO ANTERIOR		MOVIMIENTOS DEL PERIODO								SALDOS ACTUALES			AVANCES	
					Modificaciones		Transferencias		Erogado								
			Presup. Modif.	Erogado Anterior	Ampliación	Reducción	Aumento	Disminución	Comprometido	Devengado	Ejercido	Pagado	Presup. Modif.	Erogado	Saldo Disponible	% Fis.	% Financ.
02-00-00000-3591-010200	SERVICIOS DE SUSCRIPCIÓN E INFORMACIÓN	1,087.00	0.00	0.00	0.00	0.00	0.00	0.00	0.00	0.00	0.00	0.00	1,087.00	0.00	1,087.00	---	0.00
02-00-00000-3751-010200	VIÁTICOS NACIONALES	50,000.00	0.00	0.00	0.00	0.00	55,000.00	0.00	0.00	0.00	0.00	136,024.41	145,000.00	136,024.41	8,975.59	---	93.81
02-00-00000-3811-010200	GASTOS DE CEREMONIAL	25,000.00	0.00	0.00	292,515.00	0.00	0.00	196,203.38	0.00	0.00	0.00	0.00	51,311.62	0.00	51,311.62	---	0.00
02-00-00000-3821-010200	GASTOS DE ORDEN SOCIAL Y CULTURAL	450,000.00	0.00	0.00	2,847,261.09	180,784.13	244,033.57	1,008,846.60	0.00	0.00	0.00	832,225.45	2,351,563.83	832,225.45	1,519,338.18	---	35.39
02-00-00000-3922-010200	OTROS IMPUESTOS Y DERECHOS	5,000.00	0.00	0.00	0.00	0.00	3,192.00	0.00	0.00	0.00	0.00	8,192.00	8,192.00	8,192.00	0.00	---	100.00
02-00-00000-3951-010200	PENAS, MULTAS, ACCESORIOS Y ACTUALIZACIONES	0.00	0.00	0.00	0.00	0.00	23,954.00	0.00	0.00	0.00	0.00	23,954.00	23,954.00	23,954.00	0.00	---	100.00
02-00-00000-3991-010200	IMPUESTOS SOBRE NÓMINAS	98,035.61	0.00	0.00	0.00	0.00	0.00	0.00	0.00	0.00	0.00	98,036.56	98,035.61	98,036.56	0.05	---	100.00
02-00-00000-3991-010200	SERVICIOS ASISTENCIALES	5,000.00	0.00	0.00	0.00	0.00	0.00	0.00	0.00	0.00	0.00	0.00	5,000.00	0.00	5,000.00	---	0.00
02-00-00000-4411-010200	AYUDAS A ORGANIZACIONES Y PERSONAS (AYUDAS CULTURALES Y SOCIALES)	583,175.50	0.00	0.00	0.00	0.00	0.00	0.00	0.00	0.00	0.00	490,062.00	583,175.50	490,062.00	93,113.50	---	84.03
SFUN.: 2 POLÍTICA INTERIOR		**414,945.04**	**0.00**	**0.00**	**0.00**	**0.00**	**2,836.00**	**0.00**	**0.28**	**0.00**	**0.00**	**394,089.56**	**417,781.04**	**394,089.86**	**23,691.18**		
LOC.: 0001 - CABECERA MUNICIPAL		**414,945.04**	**0.00**	**0.00**	**0.00**	**0.00**	**2,836.00**	**0.00**	**0.28**	**0.00**	**0.00**	**394,089.56**	**417,781.04**	**394,089.86**	**23,691.18**		
03-00-00000-1134-010300	SUELDO AL PERSONAL DE CONFIANZA	272,524.32	0.00	0.00	0.00	0.00	0.00	0.00	0.24	0.00	0.00	272,524.08	272,524.32	272,524.32	0.00	---	100.00
03-00-00000-1322-010300	GRATIFICACIÓN DE FIN DE AÑO	45,420.72	0.00	0.00	0.00	0.00	0.00	0.00	0.04	0.00	0.00	45,420.68	45,420.72	45,420.72	0.00	---	100.00
03-00-00000-2111-010300	MATERIAL Y ÚTILES DE OFICINA	25,000.00	0.00	0.00	0.00	0.00	0.00	0.00	0.00	0.00	0.00	24,953.07	25,000.00	24,953.07	46.93	---	99.81
03-00-00000-2121-010300	MATERIALES Y ÚTILES DE IMPRESIÓN Y REPRODUCCIÓN	0.00	0.00	0.00	0.00	0.00	980.00	0.00	0.00	0.00	0.00	980.00	980.00	980.00	0.00	---	100.00
03-00-00000-2141-010300	MATERIALES Y ÚTILES PARA EL PROCESAMIENTO EN EQUIPO Y BIENES INFORMÁTICOS	35,000.00	0.00	0.00	0.00	0.00	0.00	0.00	0.00	0.00	0.00	33,224.78	35,000.00	33,224.78	1,775.22	---	94.93
03-00-00000-2161-010300	MATERIAL DE LIMPIEZA	7,000.00	0.00	0.00	0.00	0.00	0.00	0.00	0.00	0.00	0.00	4,524.97	7,000.00	4,524.97	2,475.03	---	64.64
03-00-00000-3332-010300	IMPRESIONES OFICIALES	0.00	0.00	0.00	0.00	0.00	1,856.00	0.00	0.00	0.00	0.00	1,856.00	1,856.00	1,856.00	0.00	---	100.00
03-00-00000-3751-010300	VIÁTICOS NACIONALES	30,000.00	0.00	0.00	0.00	0.00	0.00	0.00	0.00	0.00	0.00	10,606.00	30,000.00	10,606.00	19,394.00	---	35.35
SFUN.: 8 OTROS		**1,457,995.20**	**0.00**	**0.00**	**0.00**	**0.00**	**11,534.14**	**52,200.00**	**0.84**	**0.00**	**0.00**	**1,252,707.66**	**1,417,329.34**	**1,252,708.50**	**164,620.84**		
LOC.: 0001 - CABECERA MUNICIPAL		**1,457,995.20**	**0.00**	**0.00**	**0.00**	**0.00**	**11,534.14**	**52,200.00**	**0.84**	**0.00**	**0.00**	**1,252,707.66**	**1,417,329.34**	**1,252,708.50**	**164,620.84**		
09-00-00000-1134-010900	SUELDO AL PERSONAL DE CONFIANZA	793,881.60	0.00	0.00	0.00	0.00	0.00	0.00	0.72	0.00	0.00	793,880.88	793,881.60	793,881.60	0.00	---	100.00
09-00-00000-1221-010900	SUELDO AL PERSONAL EVENTUAL	47,400.00	0.00	0.00	0.00	0.00	0.00	0.00	0.00	0.00	0.00	47,400.00	47,400.00	47,400.00	0.00	---	100.00
09-00-00000-1322-010900	GRATIFICACIÓN DE FIN DE AÑO	132,313.60	0.00	0.00	0.00	0.00	0.00	0.00	0.12	0.00	0.00	132,313.48	132,313.60	132,313.60	0.00	---	100.00
09-00-00000-2111-010900	MATERIAL Y ÚTILES DE OFICINA	55,000.00	0.00	0.00	0.00	0.00	1,815.69	17,200.00	0.00	0.00	0.00	39,615.69	39,615.69	39,615.69	0.00	---	100.00
09-00-00000-2141-010900	MATERIALES Y ÚTILES PARA EL PROCESAMIENTO EN EQUIPO Y BIENES INFORMÁTICOS	55,000.00	0.00	0.00	0.00	0.00	9,718.45	15,000.00	0.00	0.00	0.00	49,718.45	49,718.45	49,718.45	0.00	---	100.00

H. MARQUES DE COMILLA CHIAPAS ESTADOS UNIDOS MEXICANOS Ayuntamiento Municipal Constitucional 2018-2021 TESORERIA MUNICIPAL

H. MARQUES DE COMILLA CHIAPAS ESTADOS UNIDOS MEXICANOS Ayuntamiento Municipal Constitucional 2018-2021 PRESIDENCIA MUNICIPAL

H. MARQUES DE COMILLA CHIAPAS ESTADOS UNIDOS MEXICANOS Ayuntamiento Municipal Constitucional 2018-2021 OBRAS PUBLICAS

H. MARQUES DE COMILLA CHIAPAS ESTADOS UNIDOS MEXICANOS Ayuntamiento Municipal Constitucional 2018-2021 SINDICO MUNICIPAL

ESTADO PRESUPUESTAL DE EGRESOS
MARQUES DE COMILLA

ESTADO PRESUPUESTAL DE EGRESOS DEL PERIODO: Del 01/01/2019 al 31/12/2019

Clave Presupuestal SubPrograma-Proyecto-Obra-Partida-Área	Concepto	Pto. Autorizado	ACUM. PERIODO ANTERIOR		MOVIMIENTOS DEL PERIODO								SALDOS ACTUALES			AVANCES	
					Modificaciones		Transferencias		Erogado								
			Presup. Modif.	Erogado Anterior	Ampliación	Reducción	Aumento	Disminución	Comprometido	Devengado	Ejercido	Pagado	Presup. Modif.	Erogado	Saldo Disponible	% Fis.	% Finan.
09-00-00000-2161-010900	MATERIAL DE LIMPIEZA	18,000.00	0.00	0.00	0.00	0.00	0.00	0.00	0.00	0.00	0.00	4,644.96	18,000.00	4,644.96	13,355.04	---	25.81
09-00-00000-2211-010900	ALIMENTACIÓN DE PERSONAS	10,000.00	0.00	0.00	0.00	0.00	0.00	0.00	0.00	0.00	0.00	7,200.00	10,000.00	7,200.00	2,800.00	---	72.00
09-00-00000-2461-010900	MATERIAL ELÉCTRICO Y ELECTRÓNICO	10,000.00	0.00	0.00	0.00	0.00	0.00	0.00	0.00	0.00	0.00	0.00	10,000.00	0.00	10,000.00	---	0.00
09-00-00000-2592-010900	SUSTANCIAS QUÍMICAS	150,000.00	0.00	0.00	0.00	0.00	0.00	0.00	0.00	0.00	0.00	116,800.63	150,000.00	116,800.63	33,199.37	---	77.87
09-00-00000-2611-010900	COMBUSTIBLES	30,000.00	0.00	0.00	0.00	0.00	0.00	0.00	0.00	0.00	0.00	1,093.80	30,000.00	1,093.80	28,906.20	---	3.65
09-00-00000-2612-010900	LUBRICANTES Y ADITIVOS	10,000.00	0.00	0.00	0.00	0.00	0.00	0.00	0.00	0.00	0.00	0.00	10,000.00	0.00	10,000.00	---	0.00
09-00-00000-2911-010900	REFACCIONES, ACCESORIOS Y HERRAMIENTAS MENORES	10,000.00	0.00	0.00	0.00	0.00	0.00	0.00	0.00	0.00	0.00	652.00	10,000.00	652.00	9,348.00	---	6.52
09-00-00000-2931-010900	REFACCIONES Y ACCESORIOS MENORES DE EQUIPO DE TRANSPORTE	35,000.00	0.00	0.00	0.00	0.00	0.00	0.00	0.00	0.00	0.00	34,030.00	35,000.00	34,030.00	970.00	---	97.23
09-00-00000-2981-010900	REFACCIONES Y ACCESORIOS MENORES DE MAQUINARIA Y OTROS EQUIPOS	12,000.00	0.00	0.00	0.00	0.00	0.00	0.00	0.00	0.00	0.00	0.00	12,000.00	0.00	12,000.00	---	0.00
09-00-00000-3361-010900	SERVICIOS DE APOYO ADMINISTRATIVO, TRADUCCIÓN, FOTOCOPIADO E IMPRESIÓN	40,000.00	0.00	0.00	0.00	0.00	0.00	20,000.00	0.00	0.00	0.00	13,931.77	20,000.00	13,931.77	6,068.23	---	69.66
09-00-00000-3551-010900	REPARACIÓN Y MANTENIMIENTO DE EQUIPO DE TRANSPORTE	20,000.00	0.00	0.00	0.00	0.00	0.00	0.00	0.00	0.00	0.00	290.00	20,000.00	290.00	19,710.00	---	1.45
09-00-00000-3571-010900	MANTENIMIENTO Y CONSERVACIÓN DE MAQUINARIA Y EQUIPO	4,400.00	0.00	0.00	0.00	0.00	0.00	0.00	0.00	0.00	0.00	0.00	4,400.00	0.00	4,400.00	---	0.00
09-00-00000-3751-010900	VIÁTICOS NACIONALES	25,000.00	0.00	0.00	0.00	0.00	0.00	0.00	0.00	0.00	0.00	11,136.00	25,000.00	11,136.00	13,864.00	---	44.54
FUN.: 5 ASUNTOS FINANCIEROS Y HACENDARIOS		**1,185,295.42**	**0.00**	**0.00**	**0.00**	**0.00**	**117,291.55**	**6,986.20**	**0.14**	**0.00**	**0.00**	**1,260,031.90**	**1,295,600.77**	**1,260,032.04**	**35,568.73**		
SFUN.: 2 ASUNTOS HACENDARIOS		**1,185,295.42**	**0.00**	**0.00**	**0.00**	**0.00**	**117,291.55**	**6,986.20**	**0.14**	**0.00**	**0.00**	**1,260,031.90**	**1,295,600.77**	**1,260,032.04**	**35,568.73**		
LOC.: 0001 - CABECERA MUNICIPAL		**1,185,295.42**	**0.00**	**0.00**	**0.00**	**0.00**	**117,291.55**	**6,986.20**	**0.14**	**0.00**	**0.00**	**1,260,031.90**	**1,295,600.77**	**1,260,032.04**	**35,568.73**		
04-00-00000-1134-010400	SUELDO AL PERSONAL DE CONFIANZA	612,510.36	0.00	0.00	0.00	0.00	0.00	0.00	0.12	0.00	0.00	612,510.24	612,510.36	612,510.36	0.00	---	100.00
04-00-00000-1221-010400	SUELDO AL PERSONAL EVENTUAL	18,400.00	0.00	0.00	0.00	0.00	0.00	0.00	0.00	0.00	0.00	18,400.00	18,400.00	18,400.00	0.00	---	100.00
04-00-00000-1322-010400	GRATIFICACIÓN DE FIN DE AÑO	102,085.06	0.00	0.00	0.00	0.00	0.00	0.00	0.02	0.00	0.00	102,085.04	102,085.06	102,085.06	0.00	---	100.00
04-00-00000-2111-010400	MATERIAL Y ÚTILES DE OFICINA	65,000.00	0.00	0.00	0.00	0.00	0.00	6,986.20	0.00	0.00	0.00	45,637.42	58,013.80	45,637.42	12,376.38	---	78.67
04-00-00000-2141-010400	MATERIALES Y ÚTILES PARA EL PROCESAMIENTO EN EQUIPO Y BIENES INFORMÁTICOS	85,000.00	0.00	0.00	0.00	0.00	0.00	0.00	0.00	0.00	0.00	79,903.05	85,000.00	79,903.05	5,096.95	---	94.00
04-00-00000-2161-010400	MATERIAL DE LIMPIEZA	5,000.00	0.00	0.00	0.00	0.00	0.00	0.00	0.00	0.00	0.00	4,484.96	5,000.00	4,484.96	515.04	---	89.70
04-00-00000-2211-010400	ALIMENTACIÓN DE PERSONAS	5,000.00	0.00	0.00	0.00	0.00	2,600.00	0.00	0.00	0.00	0.00	7,600.00	7,600.00	7,600.00	0.00	---	100.00
04-00-00000-2611-010400	COMBUSTIBLES	95,000.00	0.00	0.00	0.00	0.00	51,459.07	0.00	0.00	0.00	0.00	146,459.07	146,459.07	146,459.07	0.00	---	100.00
04-00-00000-2612-010400	LUBRICANTES Y ADITIVOS	6,000.00	0.00	0.00	0.00	0.00	0.00	0.00	0.00	0.00	0.00	4,339.66	6,000.00	4,339.66	1,660.34	---	72.33

TESORERO MUNICIPAL

PRESIDENTE MUNICIPAL

OBRAS PÚBLICAS

SÍNDICO MUNICIPAL

ESTADO PRESUPUESTAL DE EGRESOS
MARQUES DE COMILLA

ESTADO PRESUPUESTAL DE EGRESOS DEL PERIODO: Del 01/01/2019 al 31/12/2019

Clave Presupuestal SubPrograma-Proyecto-Obra-Partida-Area	Concepto	Pto. Autorizado	ACUM. PERIODO ANTERIOR		MOVIMIENTOS DEL PERIODO								SALDOS ACTUALES			AVANCES	
					Modificaciones		Transferencias		Erogado								
			Presup. Modif.	Erogado Anterior	Ampliacion	Reduccion	Aumento	Disminucion	Comprometido	Devengado	Ejercido	Pagado	Presup. Modif.	Erogado	Saldo Disponible	% Fis.	% Finan.
04-00-00000-2941-010400	REFACCIONES Y ACCESORIOS PARA EQUIPO DE COMPUTO	3,500.00	0.00	0.00	0.00	0.00	0.00	0.00	0.00	0.00	0.00	0.00	3,500.00	0.00	3,500.00	---	0.00
04-00-00000-2961-010400	REFACCIONES Y ACCESORIOS MENORES DE EQUIPO DE TRANSPORTE	20,000.00	0.00	0.00	0.00	0.00	20,957.38	0.00	0.00	0.00	0.00	40,957.38	40,957.38	40,957.38	0.00	---	100.00
04-00-00000-3151-010400	SERVICIO DE TELEFONÍA CELULAR	1,500.00	0.00	0.00	0.00	0.00	0.00	0.00	0.00	0.00	0.00	0.00	1,500.00	0.00	1,500.00	---	0.00
04-00-00000-3331-010400	SERVICIOS DE INFORMÁTICA	0.00	0.00	0.00	0.00	0.00	2,400.00	0.00	0.00	0.00	0.00	2,400.00	2,400.00	2,400.00	0.00	---	100.00
04-00-00000-3361-010400	SERVICIOS DE APOYO ADMINISTRATIVO, TRADUCCIÓN, FOTOCOPIADO E IMPRESIÓN	50,000.00	0.00	0.00	0.00	0.00	0.00	0.00	0.00	0.00	0.00	43,929.98	50,000.00	43,929.98	6,070.02	---	87.86
04-00-00000-3362-010400	IMPRESIONES OFICIALES	6,000.00	0.00	0.00	0.00	0.00	165.00	0.00	0.00	0.00	0.00	6,165.00	6,165.00	6,165.00	0.00	---	100.00
04-00-00000-3531-010400	MANTENIMIENTO Y CONSERVACIÓN DE BIENES INFORMÁTICOS	5,000.00	0.00	0.00	0.00	0.00	0.00	0.00	0.00	0.00	0.00	150.00	5,000.00	150.00	4,850.00	---	3.00
04-00-00000-3551-010400	REPARACIÓN Y MANTENIMIENTO DE EQUIPO DE TRANSPORTE	5,300.00	0.00	0.00	0.00	0.00	2,392.16	0.00	0.00	0.00	0.00	7,692.16	7,692.16	7,692.16	0.00	---	100.00
04-00-00000-3751-010400	VIÁTICOS NACIONALES	100,000.00	0.00	0.00	0.00	0.00	37,306.94	0.00	0.00	0.00	0.00	137,306.94	137,306.94	137,306.94	0.00	---	100.00
FIN.: 4 OTRAS NO CLASIFICADAS EN FUNCIONES ANTERIORES		1,166,351.01	0.00	0.00	0.00	0.00	0.00	0.00	0.00	0.00	0.00	1,166,351.01	1,166,351.01	1,166,351.01	0.00		
FUN.: 2 TRANSFERENCIAS, PARTICIPACIONES Y APORTACIONES ENTRE DIFERENTES NIVELES Y		1,166,351.01	0.00	0.00	0.00	0.00	0.00	0.00	0.00	0.00	0.00	1,166,351.01	1,166,351.01	1,166,351.01	0.00		
SFUN.: 1 TRANSFERENCIAS ENTRE DIFERENTES NIVELES Y ORDENES DE GOBIERNO		1,166,351.01	0.00	0.00	0.00	0.00	0.00	0.00	0.00	0.00	0.00	1,166,351.01	1,166,351.01	1,166,351.01	0.00		
LOC.: 0001 - CABECERA MUNICIPAL		1,166,351.01	0.00	0.00	0.00	0.00	0.00	0.00	0.00	0.00	0.00	1,166,351.01	1,166,351.01	1,166,351.01	0.00		
09-00-00000-4151-010800	TRANSFERENCIAS A ENTES PÚBLICOS DESCONCENTRADOS	1,166,351.01	0.00	0.00	0.00	0.00	0.00	0.00	0.00	0.00	0.00	1,166,351.01	1,166,351.01	1,166,351.01	0.00	---	100.00
PROG. : 02 SERVICIOS PUBLICOS		1,283,593.76	0.00	0.00	0.00	0.00	5,412.94	99,000.00	0.00	0.00	0.00	1,180,938.54	1,199,006.76	1,180,939.34	38,067.38		
FIN.: 1 GOBIERNO		84,934.36	0.00	0.00	0.00	0.00	0.00	0.00	0.00	0.00	0.00	84,934.36	84,934.36	84,934.36	0.00		
FUN.: 7 ASUNTOS DE ORDEN PUBLICO Y DE SEGURIDAD INTERIOR		84,934.36	0.00	0.00	0.00	0.00	0.00	0.00	0.00	0.00	0.00	84,934.36	84,934.36	84,934.36	0.00		
SFUN.: 1 POLICÍA		84,934.36	0.00	0.00	0.00	0.00	0.00	0.00	0.00	0.00	0.00	84,934.36	84,934.36	84,934.36	0.00		
LOC.: 0001 - CABECERA MUNICIPAL		84,934.36	0.00	0.00	0.00	0.00	0.00	0.00	0.00	0.00	0.00	84,934.36	84,934.36	84,934.36	0.00		
01-00-00000-1134-020100	SUELDO AL PERSONAL DE CONFIANZA	72,800.88	0.00	0.00	0.00	0.00	0.00	0.00	0.00	0.00	0.00	72,800.88	72,800.88	72,800.88	0.00	—	100.00
01-00-00000-1322-020100	GRATIFICACIÓN DE FIN DE AÑO	12,133.48	0.00	0.00	0.00	0.00	0.00	0.00	0.00	0.00	0.00	12,133.48	12,133.48	12,133.48	0.00	---	100.00

190000

H. MARQUES DE COMILLAS CHIAPAS ESTADOS UNIDOS MEXICANOS Ayuntamiento Municipal Constitucional 2018-2021 TESORERIA MUNICIPAL

H. MARQUES DE COMILLAS CHIAPAS ESTADOS UNIDOS MEXICANOS Ayuntamiento Municipal Constitucional 2018-2021 PRESIDENCIA MUNICIPAL

H. MARQUES DE COMILLAS CHIAPAS ESTADOS UNIDOS MEXICANOS Ayuntamiento Municipal Constitucional 2018-2021 OBRAS PUBLICAS

H. MARQUES DE COMILLAS CHIAPAS ESTADOS UNIDOS MEXICANOS Ayuntamiento Municipal Constitucional 2018-2021 SINDICO MUNICIPAL

ESTADO PRESUPUESTAL DE EGRESOS
MARQUES DE COMILLA

ESTADO PRESUPUESTAL DE EGRESOS DEL PERIODO: Del 01/01/2019 al 31/12/2019

Clave Presupuestal SubPrograma-Proyecto-Obra-Partida-Area	Concepto	Pto. Autorizado	ACUM. PERIODO ANTERIOR		MOVIMIENTOS DEL PERIODO								SALDOS ACTUALES			AVANCES	
					Modificaciones		Transferencias		Erogado								
			Presup. Modif.	Erogado Anterior	Ampliación	Reducción	Aumento	Disminución	Comprometido	Devengado	Ejercido	Pagado	Presup. Modif.	Erogado	Saldo Disponible	% Fis.	% Fin.
FIN.: 2 DESARROLLO SOCIAL		888,898.90	0.00	0.00	0.00	0.00	2,114.00	70,000.00	0.42	0.00	0.00	584,879.48	819,012.90	584,879.90	34,333.00		
FUN.: 3 SALUD		143,225.24	0.00	0.00	0.00	0.00	0.00	49,000.00	0.00	0.00	0.00	69,225.24	94,225.24	69,225.24	25,000.00		
SFUN.: 1 PRESTACIÓN DE SERVICIOS DE SALUD A LA COMUNIDAD		143,225.24	0.00	0.00	0.00	0.00	0.00	49,000.00	0.00	0.00	0.00	69,225.24	94,225.24	69,225.24	25,000.00		
LOC.: 0001 - CABECERA MUNICIPAL		143,225.24	0.00	0.00	0.00	0.00	0.00	49,000.00	0.00	0.00	0.00	69,225.24	94,225.24	69,225.24	25,000.00		
09-00-00000-1134-020900	SUELDO AL PERSONAL DE CONFIANZA	59,335.92	0.00	0.00	0.00	0.00	0.00	0.00	0.00	0.00	0.00	59,335.92	59,335.92	59,335.92	0.00	---	100.00
09-00-00000-1322-020900	GRATIFICACIÓN DE FIN DE AÑO	9,889.32	0.00	0.00	0.00	0.00	0.00	0.00	0.00	0.00	0.00	9,889.32	9,889.32	9,889.32	0.00	---	100.00
09-00-00000-2611-020900	COMBUSTIBLES	26,000.00	0.00	0.00	0.00	0.00	0.00	20,000.00	0.00	0.00	0.00	0.00	6,000.00	0.00	6,000.00	---	0.00
09-00-00000-2961-020900	REFACCIONES Y ACCESORIOS MENORES DE EQUIPO DE TRANSPORTE	15,000.00	0.00	0.00	0.00	0.00	0.00	10,000.00	0.00	0.00	0.00	0.00	5,000.00	0.00	5,000.00	---	0.00
09-00-00000-3551-020900	REPARACIÓN Y MANTENIMIENTO DE EQUIPO DE TRANSPORTE	8,000.00	0.00	0.00	0.00	0.00	0.00	4,000.00	0.00	0.00	0.00	0.00	4,000.00	0.00	4,000.00	---	0.00
09-00-00000-3751-020900	VIÁTICOS NACIONALES	25,000.00	0.00	0.00	0.00	0.00	0.00	15,000.00	0.00	0.00	0.00	0.00	10,000.00	0.00	10,000.00	---	0.00
FUN.: 5 EDUCACION		543,673.66	0.00	0.00	0.00	0.00	2,114.00	21,000.00	0.42	0.00	0.00	515,454.24	524,787.66	515,454.66	9,333.00		
SFUN.: 6 OTROS SERVICIOS EDUCATIVOS Y ACTIVIDADES INHERENTES		543,673.66	0.00	0.00	0.00	0.00	2,114.00	21,000.00	0.42	0.00	0.00	515,454.24	524,787.66	515,454.66	9,333.00		
LOC.: 0001 - CABECERA MUNICIPAL		543,673.66	0.00	0.00	0.00	0.00	2,114.00	21,000.00	0.42	0.00	0.00	515,454.24	524,787.66	515,454.66	9,333.00		
10-00-00000-1134-021000	SUELDO AL PERSONAL DE CONFIANZA	431,729.28	0.00	0.00	0.00	0.00	0.00	0.00	0.36	0.00	0.00	431,719.92	431,720.28	431,720.28	0.00	---	100.00
10-00-00000-1322-021000	GRATIFICACIÓN DE FIN DE AÑO	71,953.38	0.00	0.00	0.00	0.00	0.00	0.00	0.06	0.00	0.00	71,953.32	71,953.38	71,953.38	0.00	---	100.00
10-00-00000-2111-021000	MATERIAL Y ÚTILES DE OFICINA	15,000.00	0.00	0.00	0.00	0.00	0.00	10,000.00	0.00	0.00	0.00	667.00	5,000.00	667.00	4,333.00	---	13.34
10-00-00000-2141-021000	MATERIALES Y ÚTILES PARA EL PROCESAMIENTO EN EQUIPO Y BIENES INFORMÁTICOS	11,000.00	0.00	0.00	0.00	0.00	0.00	6,000.00	0.00	0.00	0.00	0.00	5,000.00	0.00	5,000.00	---	0.00
10-00-00000-3751-021000	VIÁTICOS NACIONALES	14,000.00	0.00	0.00	0.00	0.00	2,114.00	5,000.00	0.00	0.00	0.00	11,114.00	11,114.00	11,114.00	0.00	---	100.00
FIN.: 3 DESARROLLO ECONÓMICO		511,760.50	0.00	0.00	0.00	0.00	3,298.94	20,000.00	0.38	0.00	0.00	491,324.70	495,059.44	491,325.08	3,734.36		
FUN.: 2 AGROPECUARIA, SILVICULTURA, PESCA Y CAZA		511,760.50	0.00	0.00	0.00	0.00	3,298.94	20,000.00	0.38	0.00	0.00	491,324.70	495,059.44	491,325.08	3,734.36		
SFUN.: 1 AGROPECUARIA		511,760.50	0.00	0.00	0.00	0.00	3,298.94	20,000.00	0.38	0.00	0.00	491,324.70	495,059.44	491,325.08	3,734.36		
LOC.: 0001 - CABECERA MUNICIPAL		511,760.50	0.00	0.00	0.00	0.00	3,298.94	20,000.00	0.38	0.00	0.00	491,324.70	495,059.44	491,325.08	3,734.36		

H. MARQUES DE COMILLAS CHIAPAS ESTADOS UNIDOS MEXICANOS Ayuntamiento Municipal Constitucional 2018-2021 TESORERIA MUNICIPAL

H. MARQUES DE COMILLAS CHIAPAS ESTADOS UNIDOS MEXICANOS Ayuntamiento Municipal Constitucional 2018-2021 PRESIDENCIA MUNICIPAL

H. MARQUES DE COMILLAS CHIAPAS ESTADOS UNIDOS MEXICANOS Ayuntamiento Municipal Constitucional 2018-2021

000068

H. MARQUES DE COMILLAS CHIAPAS ESTADOS UNIDOS MEXICANOS Ayuntamiento Municipal Constitucional 2018-2021 SINDICO MUNICIPAL

ESTADO PRESUPUESTAL DE EGRESOS
MARQUES DE COMILLA

ESTADO PRESUPUESTAL DE EGRESOS DEL PERIODO: Del 01/01/2019 al 31/12/2019

Clave Presupuestal SubPrograma-Proyecto-Obra-Partida-Area	Concepto	Pto. Autorizado	ACUM. PERIODO ANTERIOR		MOVIMIENTOS DEL PERIODO								SALDOS ACTUALES			AVANCES	
					Modificaciones		Transferencias		Erogado								
			Presup. Modif.	Erogado Anterior	Ampliación	Reducción	Aumento	Disminución	Comprometido	Devengado	Ejercido	Pagado	Presup. Modif.	Erogado	Saldo Disponible	% Fis.	% Finan.
12-00-00000-1134-021200	SUELDO AL PERSONAL DE CONFIANZA	409,509.00	0.00	0.00	0.00	0.00	0.00	0.00	0.36	0.00	0.00	409,509.64	409,509.00	409,509.00	0.00	--	100.00
12-00-00000-1322-021200	GRATIFICACIÓN DE FIN DE AÑO	68,251.50	0.00	0.00	0.00	0.00	0.00	0.00	0.02	0.00	0.00	68,251.48	68,251.50	68,251.50	0.00	--	100.00
12-00-00000-2111-021200	MATERIAL Y ÚTILES DE OFICINA	12,000.00	0.00	0.00	0.00	0.00	0.00	10,000.00	0.00	0.00	0.00	266.64	2,000.00	266.64	1,734.36	--	13.28
12-00-00000-2141-021200	MATERIALES Y ÚTILES PARA EL PROCESAMIENTO EN EQUIPO Y BIENES INFORMÁTICOS	10,000.00	0.00	0.00	0.00	0.00	3,298.94	0.00	0.00	0.00	0.00	13,298.94	13,298.94	13,298.94	0.00	--	100.00
12-00-00000-3751-021200	VIÁTICOS NACIONALES	12,000.00	0.00	0.00	0.00	0.00	0.00	10,000.00	0.00	0.00	0.00	0.00	2,000.00	0.00	2,000.00	--	0.00
PROG. : 03 INFRAESTRUCTURA Y EQUIPAMIENTO MUNICIPAL		2,486,787.38	0.00	0.00	0.00	0.00	1,675,286.07	0.00	1.33	0.00	0.00	4,162,072.12	4,162,073.45	4,162,073.45	0.00		
FIN.: 2 DESARROLLO SOCIAL		1,110,586.38	0.00	0.00	0.00	0.00	907,458.03	0.00	0.00	0.00	0.00	2,018,044.41	2,018,044.41	2,018,044.41	0.00		
FUN.: 1 PROTECCION AMBIENTAL		0.00	0.00	0.00	0.00	0.00	410,186.20	0.00	0.00	0.00	0.00	410,186.20	410,186.20	410,186.20	0.00		
SFUN.: 3 ORDENACIÓN DE AGUAS RESIDUALES, DRENAJE Y ALCANTARILLADO		0.00	0.00	0.00	0.00	0.00	410,186.20	0.00	0.00	0.00	0.00	410,186.20	410,186.20	410,186.20	0.00		
LOC.: 0011 - ZAMORA PICO DE ORO		0.00	0.00	0.00	0.00	0.00	410,186.20	0.00	0.00	0.00	0.00	410,186.20	410,186.20	410,186.20	0.00		
12-13-00005-6143-010900	116-00-00005 "DESAZOLVE A ARROYOS Y CUNETAS"	0.00	0.00	0.00	0.00	0.00	410,186.20	0.00	0.00	0.00	0.00	410,186.20	410,186.20	410,186.20	0.00	100.00	100.00
FUN.: 2 VIVIENDA Y SERVICIOS A LA COMUNIDAD		1,110,586.38	0.00	0.00	0.00	0.00	497,271.83	0.00	0.00	0.00	0.00	1,607,858.21	1,607,858.21	1,607,858.21	0.00		
SFUN.: 1 URBANIZACIÓN		1,110,586.38	0.00	0.00	0.00	0.00	256,152.97	0.00	0.00	0.00	0.00	1,366,739.35	1,366,739.35	1,366,739.35	0.00		
LOC.: 0011 - ZAMORA PICO DE ORO		0.00	0.00	0.00	0.00	0.00	256,152.97	0.00	0.00	0.00	0.00	256,152.97	256,152.97	256,152.97	0.00		
12-09-00006-6123-010900	116-00-6 "MANTENIMIENTO DE EDIFICIOS PÚBLICOS (PRESIDENCIA MUNICIPAL)"	0.00	0.00	0.00	0.00	0.00	256,152.97	0.00	0.00	0.00	0.00	256,152.97	256,152.97	256,152.97	0.00	100.00	100.00
LOC.: 0026 - SANTA MARTHA EL CARACOL		1,110,586.38	0.00	0.00	0.00	0.00	0.00	0.00	0.00	0.00	0.00	1,110,586.38	1,110,586.38	1,110,586.38	0.00		
08-10-00002-6151-010900	116-00-00002 "APERTURA Y MANTENIENDO DE CALLES"	1,110,586.38	0.00	0.00	0.00	0.00	0.00	0.00	0.00	0.00	0.00	1,110,586.38	1,110,586.38	1,110,586.38	0.00	100.00	100.00
SFUN.: 6 SERVICIOS COMUNALES		0.00	0.00	0.00	0.00	0.00	241,118.86	0.00	0.00	0.00	0.00	241,118.86	241,118.86	241,118.86	0.00		
LOC.: 0009 - EMILIANO ZAPATA		0.00	0.00	0.00	0.00	0.00	241,118.86	0.00	0.00	0.00	0.00	241,118.86	241,118.86	241,118.86	0.00		
10-02-00010-6121-010900	116-00-10 "CONSTRUCCIÓN DE AGENCIA MUNICIPAL DE 6.00 X 7.50 M"	0.00	0.00	0.00	0.00	0.00	241,118.86	0.00	0.00	0.00	0.00	241,118.86	241,118.86	241,118.86	0.00	100.00	100.00

H. Ayuntamiento Municipal Constitucional MARQUES DE COMILLAS CHIAPAS ESTADOS UNIDOS MEXICANOS 2018-2021 TESORERIA MUNICIPAL

H. Ayuntamiento Municipal Constitucional MARQUES DE COMILLAS CHIAPAS ESTADOS UNIDOS MEXICANOS 2018-2021 PRESIDENCIA MUNICIPAL

H. Ayuntamiento Municipal Constitucional MARQUES DE COMILLAS CHIAPAS ESTADOS UNIDOS MEXICANOS 2018-2021 OBRAS PUBLICAS

00083

H. Ayuntamiento Municipal Constitucional MARQUES DE COMILLAS CHIAPAS ESTADOS UNIDOS MEXICANOS 2018-2021 SINDICO MUNICIPAL

ESTADO PRESUPUESTAL DE EGRESOS
MARQUES DE COMILLA

ESTADO PRESUPUESTAL DE EGRESOS DEL PERIODO: Del 01/01/2019 al 31/12/2019

Clave Presupuestal SubPrograma-Proyecto-Obra-Partida-Area	Concepto	Pto. Autorizado	ACUM. PERIODO ANTERIOR		MOVIMIENTOS DEL PERIODO								SALDOS ACTUALES			AVANCES	
					Modificaciones		Transferencias		Erogado								
			Presup. Modif.	Erogado Anterior	Ampliación	Reducción	Aumento	Disminución	Comprometido	Devengado	Ejercido	Pagado	Presup. Modif.	Erogado	Saldo Disponible	% Fis.	% Finan.
FIN.: 3 DESARROLLO ECONÓMICO		1,376,201.00	0.00	0.00	0.00	0.00	767,828.04	0.00	1.33	0.00	0.00	2,144,027.71	2,144,029.04	2,144,029.04	0.00		
FUN.: 2 AGROPECUARIA, SILVICULTURA, PESCA Y CAZA		1,376,201.00	0.00	0.00	0.00	0.00	0.00	0.00	1.33	0.00	0.00	1,376,199.67	1,376,201.00	1,376,201.00	0.00		
SFUN.: 1 AGROPECUARIA		1,376,201.00	0.00	0.00	0.00	0.00	0.00	0.00	1.33	0.00	0.00	1,376,199.67	1,376,201.00	1,376,201.00	0.00		
LOC.: 0007 - BOCA DE CHAJUL		1,376,201.00	0.00	0.00	0.00	0.00	0.00	0.00	1.33	0.00	0.00	1,376,199.67	1,376,201.00	1,376,201.00	0.00		
09-09-00001-6151-010500	116-00-00001"CONSTRUCCIÓN DE MURO DE CONTENCIÓN Y CANAL PLUVIAL EN ACCESO A PARQUE EJIDAL"	1,376,201.00	0.00	0.00	0.00	0.00	0.00	0.00	1.33	0.00	0.00	1,376,199.67	1,376,201.00	1,376,201.00	0.00	100.00	100.00
FUN.: 5 TRANSPORTE		0.00	0.00	0.00	0.00	0.00	767,828.04	0.00	0.00	0.00	0.00	767,828.04	767,828.04	767,828.04	0.00		
SFUN.: 1 TRANSPORTE POR CARRETERA		0.00	0.00	0.00	0.00	0.00	767,828.04	0.00	0.00	0.00	0.00	767,828.04	767,828.04	767,828.04	0.00		
LOC.: 0005 - BARRIO SAN JOSE		0.00	0.00	0.00	0.00	0.00	340,452.97	0.00	0.00	0.00	0.00	340,452.97	340,452.97	340,452.97	0.00		
07-01-00008-6151-010500	116-00-8 "APERTURA DE 5 KM DE CAMINO SACA COSECHA"	0.00	0.00	0.00	0.00	0.00	340,452.97	0.00	0.00	0.00	0.00	340,452.97	340,452.97	340,452.97	0.00	100.00	100.00
LOC.: 0026 - SANTA MARTHA EL CARACOL		0.00	0.00	0.00	0.00	0.00	427,375.07	0.00	0.00	0.00	0.00	427,375.07	427,375.07	427,375.07	0.00		
07-01-00009-6151-010500	116-00-11"APERTURA DE 1 KM DE CAMINO SACA COSECHA"	0.00	0.00	0.00	0.00	0.00	427,375.07	0.00	0.00	0.00	0.00	427,375.07	427,375.07	427,375.07	0.00	100.00	100.00
FF. : AB ORDINARIOS ECONOMIAS DE AÑOS ANTERIORES		0.00	0.00	0.00	745,403.02	0.00	607,284.03	607,284.03	0.00	0.00	0.00	604,284.03	745,403.02	604,284.03	141,118.99		
PROG. : 01 SERVICIOS ADMINISTRATIVOS		0.00	0.00	0.00	745,403.02	0.00	274,310.01	607,284.03	0.00	0.00	0.00	271,310.01	412,429.00	271,310.01	141,118.99		
FIN.: 1 GOBIERNO		0.00	0.00	0.00	745,403.02	0.00	274,310.01	607,284.03	0.00	0.00	0.00	271,310.01	412,429.00	271,310.01	141,118.99		
FUN.: 3 COORDINACION DE LA POLITICA DE GOBIERNO		0.00	0.00	0.00	745,403.02	0.00	221,343.05	607,284.03	0.00	0.00	0.00	218,343.05	359,462.04	218,343.05	141,118.99		
SFUN.: 1 PRESIDENCIA / GUBERNATURA		0.00	0.00	0.00	745,403.02	0.00	126,511.03	607,284.03	0.00	0.00	0.00	123,511.03	264,630.02	123,511.03	141,118.99		
LOC.: 0001 - CABECERA MUNICIPAL		0.00	0.00	0.00	745,403.02	0.00	126,511.03	607,284.03	0.00	0.00	0.00	123,511.03	264,630.02	123,511.03	141,118.99		
02-00-00000-2111-010200	MATERIAL Y ÚTILES DE OFICINA	0.00	0.00	0.00	17,598.95	0.00	9,724.28	17,598.95	0.00	0.00	0.00	9,724.28	9,724.28	9,724.28	0.00	---	100.00
02-00-00000-2141-010200	MATERIALES Y ÚTILES PARA EL PROCESAMIENTO EN EQUIPO Y BIENES INFORMÁTICOS	0.00	0.00	0.00	0.00	0.00	3,873.75	0.00	0.00	0.00	0.00	3,873.75	3,873.75	3,873.75	0.00	---	100.00
02-00-00000-2161-010200	MATERIAL DE LIMPIEZA	0.00	0.00	0.00	0.00	0.00	1,000.00	0.00	0.00	0.00	0.00	1,000.00	1,000.00	1,000.00	0.00	---	100.00

H. Ayuntamiento Municipal Constitucional MARQUES DE COMILLA ESTADOS UNIDOS MEXICANOS CHIAPAS
2018-2021 TESORERIA MUNICIPAL

H. Ayuntamiento Municipal Constitucional MARQUES DE COMILLA ESTADOS UNIDOS MEXICANOS CHIAPAS
2018-2021 PRESIDENCIA MUNICIPAL

H. Ayuntamiento Municipal Constitucional MARQUES DE COMILLA ESTADOS UNIDOS MEXICANOS CHIAPAS
2018-2021 OBRAS PUBLICAS

010000

H. Ayuntamiento Municipal Constitucional MARQUES DE COMILLA ESTADOS UNIDOS MEXICANOS CHIAPAS
2018-2021 SINDICATURA MUNICIPAL

ESTADO PRESUPUESTAL DE EGRESOS
MARQUES DE COMILLA

ESTADO PRESUPUESTAL DE EGRESOS DEL PERIODO: Del 01/01/2019 al 31/12/2019

Clave Presupuestal SubPrograma-Proyecto-Obra-Partida-Area	Concepto	Pto. Autorizado	ACUM. PERIODO ANTERIOR		MOVIMIENTOS DEL PERIODO								SALDOS ACTUALES			AVANCES	
					Modificaciones		Transferencias		Erogado								
			Presup. Modif.	Erogado Anterior	Ampliación	Reducción	Aumento	Disminución	Comprometido	Devengado	Ejercido	Pagado	Presup. Modif.	Erogado	Saldo Disponible	% Fis.	% Finan.
02-00-00000-2181-010200	MATERIALES PARA EL REGISTRO E IDENTIFICACIÓN DE BIENES Y PERSONAS	0.00	0.00	0.00	0.00	0.00	1,759.00	0.00	0.00	0.00	0.00	1,759.00	1,759.00	1,759.00	0.00	--	100.00
02-00-00000-3111-010200	SERVICIO DE ENERGÍA ELÉCTRICA	0.00	0.00	0.00	0.00	0.00	37,654.00	0.00	0.00	0.00	0.00	37,654.00	37,654.00	37,654.00	0.00	--	100.00
02-00-00000-3181-010200	SERVICIO POSTAL	0.00	0.00	0.00	77,672.76	0.00	0.00	77,672.76	0.00	0.00	0.00	0.00	0.00	0.00	0.00	--	--
02-00-00000-3621-010200	GASTOS DE ORDEN SOCIAL Y CULTURAL	0.00	0.00	0.00	650,131.31	0.00	0.00	509,012.32	0.00	0.00	0.00	0.00	141,118.99	0.00	141,118.99	--	0.00
02-00-00000-4411-010200	AYUDAS A ORGANIZACIONES Y PERSONAS (AYUDAS CULTURALES Y SOCIALES)	0.00	0.00	0.00	0.00	0.00	72,500.00	3,000.00	0.00	0.00	0.00	69,500.00	69,500.00	69,500.00	0.00	--	100.00
SFUN.: 2 POLÍTICA INTERIOR		0.00	0.00	0.00	0.00	0.00	11,993.87	0.00	0.00	0.00	0.00	11,993.87	11,993.87	11,993.87	0.00		
LOC.: 0001 - CABECERA MUNICIPAL		0.00	0.00	0.00	0.00	0.00	11,993.87	0.00	0.00	0.00	0.00	11,993.87	11,993.87	11,993.87	0.00		
03-00-00000-2111-010300	MATERIAL Y ÚTILES DE OFICINA	0.00	0.00	0.00	0.00	0.00	10,769.02	0.00	0.00	0.00	0.00	10,769.02	10,769.02	10,769.02	0.00	--	100.00
03-00-00000-2141-010300	MATERIALES Y ÚTILES PARA EL PROCESAMIENTO EN EQUIPO Y BIENES INFORMÁTICOS	0.00	0.00	0.00	0.00	0.00	1,224.85	0.00	0.00	0.00	0.00	1,224.85	1,224.85	1,224.85	0.00	--	100.00
SFUN.: 9 OTROS		0.00	0.00	0.00	0.00	0.00	82,838.15	0.00	0.00	0.00	0.00	82,838.15	82,838.15	82,838.15	0.00		
LOC.: 0001 - CABECERA MUNICIPAL		0.00	0.00	0.00	0.00	0.00	82,838.15	0.00	0.00	0.00	0.00	82,838.15	82,838.15	82,838.15	0.00		
09-00-00000-2111-010900	MATERIAL Y ÚTILES DE OFICINA	0.00	0.00	0.00	0.00	0.00	17,443.00	0.00	0.00	0.00	0.00	17,443.00	17,443.00	17,443.00	0.00	--	100.00
09-00-00000-2141-010900	MATERIALES Y ÚTILES PARA EL PROCESAMIENTO EN EQUIPO Y BIENES INFORMÁTICOS	0.00	0.00	0.00	0.00	0.00	4,830.85	0.00	0.00	0.00	0.00	4,830.85	4,830.85	4,830.85	0.00	--	100.00
09-00-00000-2592-010900	SUSTANCIAS QUÍMICAS	0.00	0.00	0.00	0.00	0.00	58,800.17	0.00	0.00	0.00	0.00	58,800.17	58,800.17	58,800.17	0.00	--	100.00
09-00-00000-3351-010900	SERVICIOS DE APOYO ADMINISTRATIVO, TRADUCCIÓN, FOTOCOPIADO E IMPRESIÓN	0.00	0.00	0.00	0.00	0.00	1,764.13	0.00	0.00	0.00	0.00	1,764.13	1,764.13	1,764.13	0.00	--	100.00
FUN.: 5 ASUNTOS FINANCIEROS Y HACENDARIOS		0.00	0.00	0.00	0.00	0.00	52,966.96	0.00	0.00	0.00	0.00	52,966.96	52,966.96	52,966.96	0.00		
SFUN.: 2 ASUNTOS HACENDARIOS		0.00	0.00	0.00	0.00	0.00	52,966.96	0.00	0.00	0.00	0.00	52,966.96	52,966.96	52,966.96	0.00		
LOC.: 0001 - CABECERA MUNICIPAL		0.00	0.00	0.00	0.00	0.00	52,966.96	0.00	0.00	0.00	0.00	52,966.96	52,966.96	52,966.96	0.00		
04-00-00000-2111-010400	MATERIAL Y ÚTILES DE OFICINA	0.00	0.00	0.00	0.00	0.00	16,542.17	0.00	0.00	0.00	0.00	16,542.17	16,542.17	16,542.17	0.00	--	100.00
04-00-00000-2141-010400	MATERIALES Y ÚTILES PARA EL PROCESAMIENTO EN EQUIPO Y BIENES INFORMÁTICOS	0.00	0.00	0.00	0.00	0.00	23,194.45	0.00	0.00	0.00	0.00	23,194.45	23,194.45	23,194.45	0.00	--	100.00
04-00-00000-2611-010400	COMBUSTIBLES	0.00	0.00	0.00	0.00	0.00	2,500.00	0.00	0.00	0.00	0.00	2,500.00	2,500.00	2,500.00	0.00	--	100.00
04-00-00000-2612-010400	LUBRICANTES Y ADITIVOS	0.00	0.00	0.00	0.00	0.00	394.40	0.00	0.00	0.00	0.00	394.40	394.40	394.40	0.00	--	100.00

H. Ayuntamiento Municipal Constitucional MARQUES DE COMILLAS ESTADOS UNIDOS MEXICANOS CHIAPAS 2018-2021 TESORERIA MUNICIPAL

H. Ayuntamiento Municipal Constitucional MARQUES DE COMILLAS ESTADOS UNIDOS MEXICANOS CHIAPAS 2018-2021 PRESIDENCIA MUNICIPAL

H. Ayuntamiento Municipal Constitucional MARQUES DE COMILLAS ESTADOS UNIDOS MEXICANOS CHIAPAS 2018-2021 OBRAS PUBLICAS

H. Ayuntamiento Municipal Constitucional MARQUES DE COMILLAS ESTADOS UNIDOS MEXICANOS CHIAPAS 2018-2021 SINDICO MUNICIPAL

ESTADO PRESUPUESTAL DE EGRESOS
MARQUES DE COMILLA

ESTADO PRESUPUESTAL DE EGRESOS DEL PERIODO: Del 01/01/2019 al 31/12/2019

Clave Presupuestal SubPrograma-Proyecto-Obra-Partida-Area	Concepto	Pto. Autorizado	ACUM. PERIODO ANTERIOR		MOVIMIENTOS DEL PERIODO								SALDOS ACTUALES			AVANCES	
					Modificaciones		Transferencias		Erogado								
			Presup. Modif.	Erogado Anterior	Ampliación	Reducción	Aumento	Disminución	Comprometido	Devengado	Ejercido	Pagado	Presup. Modif.	Erogado	Saldo Disponible	% Fis.	% Finan.
01-00-00000-2961-010400	REFACCIONES Y ACCESORIOS MENORES DE EQUIPO DE TRANSPORTE	0.00	0.00	0.00	0.00	0.00	4,088.44	0.00	0.00	0.00	0.00	4,088.44	4,088.44	4,088.44	0.00	---	100.00
04-00-00000-3361-010400	SERVICIOS DE APOYO ADMINISTRATIVO, TRADUCCIÓN, FOTOCOPIADO E IMPRESIÓN	0.00	0.00	0.00	0.00	0.00	2,777.50	0.00	0.00	0.00	0.00	2,777.50	2,777.50	2,777.50	0.00	---	100.00
04-00-00000-3551-010400	REPARACIÓN Y MANTENIMIENTO DE EQUIPO DE TRANSPORTE	0.00	0.00	0.00	0.00	0.00	470.00	0.00	0.00	0.00	0.00	470.00	470.00	470.00	0.00	---	100.00
04-00-00000-3751-010400	VIÁTICOS NACIONALES	0.00	0.00	0.00	0.00	0.00	2,600.00	0.00	0.00	0.00	0.00	2,600.00	2,600.00	2,600.00	0.00	---	100.00
PROG. : 03 INFRAESTRUCTURA Y EQUIPAMIENTO MUNICIPAL		0.00	0.00	0.00	0.00	0.00	332,974.02	0.00	0.00	0.00	0.00	332,974.02	332,974.02	332,974.02	0.00		
FIN.: 1 GOBIERNO		0.00	0.00	0.00	0.00	0.00	82,974.00	0.00	0.00	0.00	0.00	82,974.00	82,974.00	82,974.00	0.00		
FUN.: 3 COORDINACION DE LA POLITICA DE GOBIERNO		0.00	0.00	0.00	0.00	0.00	82,974.00	0.00	0.00	0.00	0.00	82,974.00	82,974.00	82,974.00	0.00		
SFUN.: 9 OTROS		0.00	0.00	0.00	0.00	0.00	82,974.00	0.00	0.00	0.00	0.00	82,974.00	82,974.00	82,974.00	0.00		
LOC.: 0011 - ZAMORA PICO DE ORO		0.00	0.00	0.00	0.00	0.00	82,974.00	0.00	0.00	0.00	0.00	82,974.00	82,974.00	82,974.00	0.00		
16-00-00007-5411-010900	116-00-00007 "ADQUISICIÓN DE VEHÍCULO PARA EL SERVICIO DEL H. AYUNTAMIENTO DE MARQUÉS DE COMILLAS ANTE EL SERVICIO DE ADMINISTRACION Y ENAJENACIÓN DE BIENES (SAE)"	0.00	0.00	0.00	0.00	0.00	82,974.00	0.00	0.00	0.00	0.00	82,974.00	82,974.00	82,974.00	0.00	---	100.00
FIN.: 2 DESARROLLO SOCIAL		0.00	0.00	0.00	0.00	0.00	250,000.02	0.00	0.00	0.00	0.00	250,000.02	250,000.02	250,000.02	0.00		
FUN.: 1 PROTECCION AMBIENTAL		0.00	0.00	0.00	0.00	0.00	250,000.02	0.00	0.00	0.00	0.00	250,000.02	250,000.02	250,000.02	0.00		
SFUN.: 1 ORDENACIÓN DE DESECHOS		0.00	0.00	0.00	0.00	0.00	250,000.02	0.00	0.00	0.00	0.00	250,000.02	250,000.02	250,000.02	0.00		
LOC.: 0011 - ZAMORA PICO DE ORO		0.00	0.00	0.00	0.00	0.00	164,069.61	0.00	0.00	0.00	0.00	164,069.61	164,069.61	164,069.61	0.00		
12-13-00003-6143-010900	116-00-00003 "RASTREO Y NIVELACIÓN EN ÁREAS DEL BASURERO DE LA CABECERA MUNICIPAL"	0.00	0.00	0.00	0.00	0.00	164,069.61	0.00	0.00	0.00	0.00	164,069.61	164,069.61	164,069.61	0.00	100.00	100.00
LOC.: 0017 - QUIRINGUICHARO		0.00	0.00	0.00	0.00	0.00	85,930.41	0.00	0.00	0.00	0.00	85,930.41	85,930.41	85,930.41	0.00		
12-13-00004-6143-010900	116-00-00004 "RASTREO Y NIVELACIÓN EN ÁREAS DEL BASURERO DEL EJIDO QUIRINGUICHARO"	0.00	0.00	0.00	0.00	0.00	85,930.41	0.00	0.00	0.00	0.00	85,930.41	85,930.41	85,930.41	0.00	100.00	100.00

H. MARQUES DE COMILLAS CHIAPAS ESTADOS UNIDOS MEXICANOS Ayuntamiento Municipal Constitucional 2018-2021 TESORERIA MUNICIPAL

H. MARQUES DE COMILLAS CHIAPAS ESTADOS UNIDOS MEXICANOS Ayuntamiento Municipal Constitucional 2018-2021 PRESIDENCIA MUNICIPAL

H. MARQUES DE COMILLAS CHIAPAS ESTADOS UNIDOS MEXICANOS Ayuntamiento Municipal Constitucional 2018-2021 OBRAS PUBLICAS

H. MARQUES DE COMILLAS CHIAPAS ESTADOS UNIDOS MEXICANOS Ayuntamiento Municipal Constitucional 2018-2021 CONTRALORIA MUNICIPAL

Clave Presupuestal SubPrograma-Proyecto-Obra-Partida-Area / Concepto	Pto. Autorizado	ACUM. PERIODO ANTERIOR		MOVIMIENTOS DEL PERIODO								SALDOS ACTUALES			AVANCES	
				Modificaciones		Transferencias		Erogado								
		Presup. Modif.	Erogado Anterior	Ampliación	Reducción	Aumento	Disminución	Comprometido	Devengado	Ejercido	Pagado	Presup. Modif.	Erogado	Saldo Disponible	% Fis.	% Finan.
FF. : AD ORDINARIOS PRODUCTOS FINANCIEROS DE AÑOS ANTERIORES	0.00	0.00	0.00	1.02	0.00	1.02	1.02	0.00	0.00	0.00	1.02	1.02	1.02	0.00		
PROG. : 01 SERVICIOS ADMINISTRATIVOS	0.00	0.00	0.00	1.02	0.00	1.02	1.02	0.00	0.00	0.00	1.02	1.02	1.02	0.00		
FIN.: 1 GOBIERNO	0.00	0.00	0.00	1.02	0.00	1.02	1.02	0.00	0.00	0.00	1.02	1.02	1.02	0.00		
FUN.: 3 COORDINACION DE LA POLITICA DE GOBIERNO	0.00	0.00	0.00	1.02	0.00	1.02	1.02	0.00	0.00	0.00	1.02	1.02	1.02	0.00		
SFUN.: 1 PRESIDENCIA / GUBERNATURA	0.00	0.00	0.00	1.02	0.00	1.02	1.02	0.00	0.00	0.00	1.02	1.02	1.02	0.00		
LOC.: 0001 - CABECERA MUNICIPAL	0.00	0.00	0.00	1.02	0.00	1.02	1.02	0.00	0.00	0.00	1.02	1.02	1.02	0.00		
02-00-00000-2111-010200 MATERIAL Y ÚTILES DE OFICINA	0.00	0.00	0.00	1.02	0.00	0.00	1.02	0.00	0.00	0.00	0.00	0.00	0.00	0.00	---	---
02-00-00000-2141-010200 MATERIALES Y ÚTILES PARA EL PROCESAMIENTO EN EQUIPO Y BIENES INFORMÁTICOS	0.00	0.00	0.00	0.00	0.00	1.02	0.00	0.00	0.00	0.00	1.02	1.02	1.02	0.00	---	100.00
FF. : AE ORDINARIOS PRODUCTOS FINANCIEROS AÑO EN CURSO	0.00	0.00	0.00	2,006.43	0.00	0.00	0.00	0.00	0.00	0.00	0.00	2,006.43	0.00	2,006.43		
PROG. : 01 SERVICIOS ADMINISTRATIVOS	0.00	0.00	0.00	2,006.43	0.00	0.00	0.00	0.00	0.00	0.00	0.00	2,006.43	0.00	2,006.43		
FIN.: 1 GOBIERNO	0.00	0.00	0.00	2,006.43	0.00	0.00	0.00	0.00	0.00	0.00	0.00	2,006.43	0.00	2,006.43		
FUN.: 3 COORDINACION DE LA POLITICA DE GOBIERNO	0.00	0.00	0.00	2,006.43	0.00	0.00	0.00	0.00	0.00	0.00	0.00	2,006.43	0.00	2,006.43		
SFUN.: 1 PRESIDENCIA / GUBERNATURA	0.00	0.00	0.00	2,006.43	0.00	0.00	0.00	0.00	0.00	0.00	0.00	2,006.43	0.00	2,006.43		
LOC.: 0001 - CABECERA MUNICIPAL	0.00	0.00	0.00	2,006.43	0.00	0.00	0.00	0.00	0.00	0.00	0.00	2,006.43	0.00	2,006.43		
02-00-00000-2111-010200 MATERIAL Y ÚTILES DE OFICINA	0.00	0.00	0.00	2,006.43	0.00	0.00	0.00	0.00	0.00	0.00	0.00	2,006.43	0.00	2,006.43	---	0.00
FF. : EA FISMDF AÑO EN CURSO	46,301,045.61	0.00	0.00	4,406,356.59	0.00	50,707,402.20	50,707,402.20	0.00	0.00	0.00	50,707,402.20	50,707,402.20	50,707,402.20	0.00		
PROG. : 01 SERVICIOS ADMINISTRATIVOS	46,301,045.61	0.00	0.00	4,406,356.59	0.00	0.00	50,707,402.20	0.00	0.00	0.00	0.00	0.00	0.00	0.00		
FIN.: 4 OTRAS NO CLASIFICADAS EN FUNCIONES ANTERIORES	46,301,045.61	0.00	0.00	4,406,356.59	0.00	0.00	50,707,402.20	0.00	0.00	0.00	0.00	0.00	0.00	0.00		

H. Ayuntamiento Municipal Constitucional MARQUES DE COMILLAS CHIAPAS ESTADOS UNIDOS MEXICANOS 2018-2021 TESORERIA MUNICIPAL

H. Ayuntamiento Municipal Constitucional MARQUES DE COMILLAS CHIAPAS ESTADOS UNIDOS MEXICANOS 2018-2021 PRESIDENCIA MUNICIPAL

H. Ayuntamiento Municipal Constitucional MARQUES DE COMILLAS CHIAPAS ESTADOS UNIDOS MEXICANOS 2018-2021 OBRAS PUBLICAS

000073

H. Ayuntamiento Municipal Constitucional MARQUES DE COMILLAS CHIAPAS ESTADOS UNIDOS MEXICANOS 2018-2021 SINDICATURA MUNICIPAL

ESTADO PRESUPUESTAL DE EGRESOS
MARQUES DE COMILLA
ESTADO PRESUPUESTAL DE EGRESOS DEL PERIODO: Del 01/01/2019 al 31/12/2019

Clave Presupuestal SubProgram+Proyecto-Obra-Partida-Area	Concepto	Pto. Autorizado	ACUM. PERIODO ANTERIOR Presup. Modif.	ACUM. PERIODO ANTERIOR Erogado Anterior	MOVIMIENTOS DEL PERIODO Modificaciones Ampliación	Modificaciones Reducción	Transferencias Aumento	Transferencias Disminución	Erogado Comprometido	Erogado Devengado	Erogado Ejercido	Erogado Pagado	SALDOS ACTUALES Presup. Modif.	SALDOS ACTUALES Erogado	SALDOS ACTUALES Saldo Disponible	AVANCES % Fis.	AVANCES % Finan.
	FUN.: 2 TRANSFERENCIAS, PARTICIPACIONES Y APORTACIONES ENTRE DIFERENTES NIVELES Y	46,301,045.61	0.00	0.00	4,406,356.59	0.00	0.00	50,707,402.20	0.00	0.00	0.00	0.00	0.00	0.00	0.00		
	SFUN.: 1 TRANSFERENCIAS ENTRE DIFERENTES NIVELES Y ORDENES DE GOBIERNO	46,301,045.61	0.00	0.00	4,406,356.59	0.00	0.00	50,707,402.20	0.00	0.00	0.00	0.00	0.00	0.00	0.00		
	LOC.: 0001 - CABECERA MUNICIPAL	46,301,045.61	0.00	0.00	4,406,356.59	0.00	0.00	50,707,402.20	0.00	0.00	0.00	0.00	0.00	0.00	0.00		
10-09-00000-8321-011000	FONDO DE APORTACIONES PARA LA INFRAESTRUCTURA SOCIAL MUNICIPAL. (FISMDF)	46,301,045.61	0.00	0.00	4,406,356.59	0.00	0.00	50,707,402.20	0.00	0.00	0.00	0.00	0.00	0.00	0.00	—	---
	PROG. : AS AGUA Y SANEAMIENTO	0.00	0.00	0.00	0.00	0.00	9,991,554.24	0.00	0.00	0.00	0.00	9,991,554.24	9,991,554.24	9,991,554.24	0.00		
	FIN.: 2 DESARROLLO SOCIAL	0.00	0.00	0.00	0.00	0.00	9,991,554.24	0.00	0.00	0.00	0.00	9,991,554.24	9,991,554.24	9,991,554.24	0.00		
	FUN.: 2 VIVIENDA Y SERVICIOS A LA COMUNIDAD	0.00	0.00	0.00	0.00	0.00	9,991,554.24	0.00	0.00	0.00	0.00	9,991,554.24	9,991,554.24	9,991,554.24	0.00		
	SFUN.: 3 ABASTECIMIENTO DE AGUA	0.00	0.00	0.00	0.00	0.00	9,991,554.24	0.00	0.00	0.00	0.00	9,991,554.24	9,991,554.24	9,991,554.24	0.00		
	LOC.: 0002 - ABSALON CASTELLANOS DOMINGUEZ	0.00	0.00	0.00	0.00	0.00	610,161.42	0.00	0.00	0.00	0.00	610,161.42	610,161.42	610,161.42	0.00		
09-01-EA055-6141-010900	116-EA-65 "CONSTRUCCIÓN DE SISTEMA DE AGUA POTABLE"	0.00	0.00	0.00	0.00	0.00	610,161.42	0.00	0.00	0.00	0.00	610,161.42	610,161.42	610,161.42	0.00	100.00	100.00
	LOC.: 0006 - DR. BELISARIO DOMINGUEZ	0.00	0.00	0.00	0.00	0.00	1,385,401.20	0.00	0.00	0.00	0.00	1,385,401.20	1,385,401.20	1,385,401.20	0.00		
09-01-EA064-6141-010900	116-EA-64 "PERFORACIÓN EXPLORATORIA DE POZO PROFUNDO"	0.00	0.00	0.00	0.00	0.00	572,622.98	0.00	0.00	0.00	0.00	572,622.98	572,622.98	572,622.98	0.00	100.00	100.00
09-01-EA059-6141-010900	116-EA-68 "CONSTRUCCIÓN DE POZO PROFUNDO, EQUIPAMIENTO E INTER CONEXIÓN A LA LÍNEA DE CONDUCCIÓN EXISTENTE"	0.00	0.00	0.00	0.00	0.00	812,778.22	0.00	0.00	0.00	0.00	812,778.22	812,778.22	812,778.22	0.00	100.00	100.00
	LOC.: 0009 - EMILIANO ZAPATA	0.00	0.00	0.00	0.00	0.00	4,486,316.32	0.00	0.00	0.00	0.00	4,486,316.32	4,486,316.32	4,486,316.32	0.00		
09-01-EA055-6141-010900	116-EA-56 "CONSTRUCCIÓN DE SISTEMA DE AGUA POTABLE"	0.00	0.00	0.00	0.00	0.00	2,885,879.81	0.00	0.00	0.00	0.00	2,885,879.81	2,885,879.81	2,885,879.81	0.00	100.00	100.00
11-01-EA020-6141-010900	116-EA-20 "CONSTRUCCIÓN DE OBRAS DE DRENAJE PLUVIAL Y MANTENIMIENTO DE CALLES"	0.00	0.00	0.00	0.00	0.00	1,600,436.51	0.00	0.00	0.00	0.00	1,600,436.51	1,600,436.51	1,600,436.51	0.00	100.00	100.00
	LOC.: 0013 - NUEVO PARAISO	0.00	0.00	0.00	0.00	0.00	1,086,617.39	0.00	0.00	0.00	0.00	1,086,617.39	1,086,617.39	1,086,617.39	0.00		
09-01-EA059-6141-010900	116-EA-69 "CONSTRUCCIÓN DE POZO PROFUNDO, REHABILITACIÓN DE TANQUE Y AMPLIACIÓN DE RED DE DISTRIBUCIÓN"	0.00	0.00	0.00	0.00	0.00	1,086,617.39	0.00	0.00	0.00	0.00	1,086,617.39	1,086,617.39	1,086,617.39	0.00	100.00	100.00
	LOC.: 0017 - QUIRINGUICHARO	0.00	0.00	0.00	0.00	0.00	868,508.43	0.00	0.00	0.00	0.00	868,508.43	868,508.43	868,508.43	0.00		

H. MARQUES DE COMILLAS CHIAPAS ESTADOS UNIDOS MEXICANOS Ayuntamiento Municipal Constitucional 2018-2021 TESORERIA MUNICIPAL

H. MARQUES DE COMILLAS CHIAPAS ESTADOS UNIDOS MEXICANOS Ayuntamiento Municipal Constitucional 2018-2021 PRESIDENCIA MUNICIPAL

H. MARQUES DE COMILLAS CHIAPAS ESTADOS UNIDOS MEXICANOS Ayuntamiento Municipal Constitucional 2018-2021 OBRAS PUBLICAS

H. MARQUES DE COMILLAS CHIAPAS ESTADOS UNIDOS MEXICANOS Ayuntamiento Municipal Constitucional SINDICATURA MUNICIPAL

00007

ESTADO PRESUPUESTAL DE EGRESOS
MARQUES DE COMILLA
ESTADO PRESUPUESTAL DE EGRESOS DEL PERIODO: Del 01/01/2019 al 31/12/2019

Clave Presupuestal SubPrograma-Proyecto-Obra-Partida-Area	Concepto	Pto. Autorizado	ACUM. PERIODO ANTERIOR		MOVIMIENTOS DEL PERIODO								SALDOS ACTUALES			AVANCES	
					Modificaciones		Transferencias		Erogado								
			Presup. Modif.	Erogado Anterior	Ampliación	Reducción	Aumento	Disminución	Comprometido	Devengado	Ejercido	Pagado	Presup. Modif.	Erogado	Saldo Disponible	% Fis.	% Finan
11-01-EA030-6141-01090(	116-EA-30 "CONSTRUCCIÓN DE CABEZOTES"	0.00	0.00	0.00	0.00	0.00	868,508.43	0.00	0.00	0.00	0.00	868,508.43	868,508.43	868,508.43	0.00	100.00	100.00
LOC.: 0021 - SAN LAZARO		0.00	0.00	0.00	0.00	0.00	1,554,549.48	0.00	0.00	0.00	0.00	1,554,549.48	1,554,549.48	1,554,549.48	0.00		
08-01-EA063-6141-01090(	116-EA-63 "PERFORACIÓN EXPLORATORIA DE POZO PROFUNDO"	0.00	0.00	0.00	0.00	0.00	572,622.98	0.00	0.00	0.00	0.00	572,622.98	572,622.98	572,622.98	0.00	100.00	100.00
08-01-EA067-6141-01090(	116-EA-67 "CONSTRUCCIÓN DE POZO PROFUNDO, EQUIPAMIENTO E INTER CONEXION A LA LÍNEA DE CONDUCCIÓN EXISTENTE"	0.00	0.00	0.00	0.00	0.00	981,926.50	0.00	0.00	0.00	0.00	981,926.50	981,926.50	981,926.50	0.00	100.00	100.00
PROG. : OP OTROS PROYECTOS DE INFRAESTRUCTURA ECÓNOMICA		0.00	0.00	0.00	0.00	0.00	9,930,985.63	0.00	0.00	0.00	0.00	9,930,985.63	9,930,985.63	9,930,985.63	0.00		
FIN.: 3 DESARROLLO ECONÓMICO		0.00	0.00	0.00	0.00	0.00	9,930,985.63	0.00	0.00	0.00	0.00	9,930,985.63	9,930,985.63	9,930,985.63	0.00		
FUN.: 2 AGROPECUARIA, SILVICULTURA, PESCA Y CAZA		0.00	0.00	0.00	0.00	0.00	9,930,985.63	0.00	0.00	0.00	0.00	9,930,985.63	9,930,985.63	9,930,985.63	0.00		
SFUN.: 1 AGROPECUARIA		0.00	0.00	0.00	0.00	0.00	9,930,985.63	0.00	0.00	0.00	0.00	9,930,985.63	9,930,985.63	9,930,985.63	0.00		
LOC.: 0002 - ABSALON CASTELLANOS DOMINGUEZ		0.00	0.00	0.00	0.00	0.00	286,797.50	0.00	0.00	0.00	0.00	286,797.50	286,797.50	286,797.50	0.00		
04-05-EA075-6143-01090(	116-EA-75 "REHABILITACIÓN DE 1.00 KM DE CAMINO SACA COSECHA"	0.00	0.00	0.00	0.00	0.00	286,797.50	0.00	0.00	0.00	0.00	286,797.50	286,797.50	286,797.50	0.00	100.00	100.00
LOC.: 0003 - LIC. ADOLFO LOPEZ MATEOS		0.00	0.00	0.00	0.00	0.00	1,429,294.95	0.00	0.00	0.00	0.00	1,429,294.95	1,429,294.95	1,429,294.95	0.00		
04-05-EA025-6143-01090(	116-EA-25 "REHABILITACIÓN DE 6.44 KM DE CAMINO SACA COSECHA"	0.00	0.00	0.00	0.00	0.00	1,100,301.75	0.00	0.00	0.00	0.00	1,100,301.75	1,100,301.75	1,100,301.75	0.00	100.00	100.00
04-05-EA074-6143-01090(	116-EA-74 "REHABILITACION DE 1.00 KM DE CAMINO SACA COSECHA"	0.00	0.00	0.00	0.00	0.00	328,993.20	0.00	0.00	0.00	0.00	328,993.20	328,993.20	328,993.20	0.00	100.00	100.00
LOC.: 0007 - BOCA DE CHAJUL		0.00	0.00	0.00	0.00	0.00	1,700,301.75	0.00	0.00	0.00	0.00	1,700,301.75	1,700,301.75	1,700,301.75	0.00		
04-05-EA041-6143-01090(	116-EA-41 "REHABILITACIÓN DE 3.00 KM DE CAMINO SACA COSECHA"	0.00	0.00	0.00	0.00	0.00	503,354.36	0.00	0.00	0.00	0.00	503,354.36	503,354.36	503,354.36	0.00	100.00	100.00
04-05-EA043-6143-01090(	116-EA-43 "REHABILITACION DE 4.90 KM DE CAMINO SACA COSECHA"	0.00	0.00	0.00	0.00	0.00	499,228.24	0.00	0.00	0.00	0.00	499,228.24	499,228.24	499,228.24	0.00	100.00	100.00
04-05-EA044-6143-01090(	116-EA-44 "REHABILITACION DE 3.50 KM DE CAMINO SACA COSECHA"	0.00	0.00	0.00	0.00	0.00	697,719.15	0.00	0.00	0.00	0.00	697,719.15	697,719.15	697,719.15	0.00	100.00	100.00
LOC.: 0008 - LA CORONA		0.00	0.00	0.00	0.00	0.00	1,050,260.39	0.00	0.00	0.00	0.00	1,050,260.39	1,050,260.39	1,050,260.39	0.00		
04-05-EA006-6143-01090(	116-EA-6 "REHABILITACIÓN DE 1.45 KM DE CAMINO SACA COSECHA"	0.00	0.00	0.00	0.00	0.00	1,050,260.39	0.00	0.00	0.00	0.00	1,050,260.39	1,050,260.39	1,050,260.39	0.00	100.00	100.00
LOC.: 0011 - [illegible]ORA RIO DE ORO		0.00	0.00	0.00	0.00	0.00	2,000,028.82	0.00	0.00	0.00	0.00	2,000,028.82	2,000,028.82	2,000,028.82	0.00		

H. MARQUES DE COMILLAS CHIAPAS ESTADOS UNIDOS MEXICANOS Ayuntamiento Municipal Constitucional 2018-2021 TESORERIA MUNICIPAL

H. MARQUES DE COMILLAS CHIAPAS ESTADOS UNIDOS MEXICANOS Ayuntamiento Municipal Constitucional 2018-2021 PRESIDENCIA MUNICIPAL

H. MARQUES DE COMILLAS CHIAPAS ESTADOS UNIDOS MEXICANOS Ayuntamiento Municipal Constitucional 2018-2021

H. MARQUES DE COMILLAS CHIAPAS ESTADOS UNIDOS MEXICANOS Ayuntamiento Municipal Constitucional 2018-2021 SINDICO MUNICIPAL

ESTADO PRESUPUESTAL DE EGRESOS
MARQUES DE COMILLA
ESTADO PRESUPUESTAL DE EGRESOS DEL PERIODO: Del 01/01/2019 al 31/12/2019

Clave Presupuestal SubPrograma-Proyecto-Obra-Partida-Area	Concepto	Pto. Autorizado	ACUM. PERIODO ANTERIOR Presup. Modif.	ACUM. PERIODO ANTERIOR Erogado Anterior	MOVIMIENTOS DEL PERIODO Modificaciones Ampliación	Modificaciones Reducción	Transferencias Aumento	Transferencias Disminución	Erogado Comprometido	Erogado Devengado	Erogado Ejercido	Erogado Pagado	SALDOS ACTUALES Presup. Modif.	SALDOS ACTUALES Erogado	SALDOS ACTUALES Saldo Disponible	AVANCES % Fis.	AVANCES % Finan.
04-05-EA022-6143-010900	116-EA-22 "REHABILITACIÓN DE CAMINO SACA COSECHA"	0.00	0.00	0.00	0.00	0.00	1,025,309.52	0.00	0.00	0.00	0.00	1,025,309.52	1,025,309.52	1,025,309.52	0.00	100.00	100.00
04-05-EA028-6143-010900	116-EA-28 "REHABILITACIÓN DE CAMINO SACA COSECHA DEL KM 0+000 AL KM 6+900"	0.00	0.00	0.00	0.00	0.00	502,153.87	0.00	0.00	0.00	0.00	502,153.87	502,153.87	502,153.87	0.00	100.00	100.00
04-05-EA029-6143-010900	116-EA-29 "REVESTIMIENTO DE 800 METROS DE CAMINO SACA COSECHA"	0.00	0.00	0.00	0.00	0.00	472,565.43	0.00	0.00	0.00	0.00	472,565.43	472,565.43	472,565.43	0.00	100.00	100.00
LOC.: 0017 - QUIRINGUICHARO		0.00	0.00	0.00	0.00	0.00	831,491.86	0.00	0.00	0.00	0.00	831,491.86	831,491.86	831,491.86	0.00		
04-05-EA021-6143-010900	116-EA-21 "REHABILITACIÓN DE 10 KM DE CAMINO SACA COSECHA"	0.00	0.00	0.00	0.00	0.00	831,491.86	0.00	0.00	0.00	0.00	831,491.86	831,491.86	831,491.86	0.00	100.00	100.00
LOC.: 0019 - RIO SALINAS		0.00	0.00	0.00	0.00	0.00	894,651.31	0.00	0.00	0.00	0.00	894,651.31	894,651.31	894,651.31	0.00		
04-05-EA031-6143-010900	116-EA-31 "REHABILITACIÓN DE CAMINO SACA COSECHA RIO SALINAS"	0.00	0.00	0.00	0.00	0.00	482,630.23	0.00	0.00	0.00	0.00	482,630.23	482,630.23	482,630.23	0.00	100.00	100.00
15-01-EA036-6141-010900	116-EA-35 "CONSTRUCCIÓN DE CORRAL PARA MANEJO DE GANADO BOVINO"	0.00	0.00	0.00	0.00	0.00	412,021.08	0.00	0.00	0.00	0.00	412,021.08	412,021.08	412,021.08	0.00	100.00	100.00
LOC.: 0020 - SAN ISIDRO		0.00	0.00	0.00	0.00	0.00	427,947.39	0.00	0.00	0.00	0.00	427,947.39	427,947.39	427,947.39	0.00		
04-05-EA073-6143-010900	116-EA-73 "REHABILITACIÓN DE 800 METROS DE CAMINO SACA COSECHA"	0.00	0.00	0.00	0.00	0.00	427,947.39	0.00	0.00	0.00	0.00	427,947.39	427,947.39	427,947.39	0.00	100.00	100.00
LOC.: 0023 - TIERRA Y LIBERTAD		0.00	0.00	0.00	0.00	0.00	1,310,211.66	0.00	0.00	0.00	0.00	1,310,211.66	1,310,211.66	1,310,211.66	0.00		
04-05-EA019-6143-010900	116-EA-19 "REHABILITACIÓN DE 2.15 KM DE CAMINO SACA COSECHA"	0.00	0.00	0.00	0.00	0.00	1,310,211.66	0.00	0.00	0.00	0.00	1,310,211.66	1,310,211.66	1,310,211.66	0.00	100.00	100.00
PROG.: U9 DEFINICIÓN Y CONDUCCIÓN DE LA PLANEACIÓN PARA EL DESARROLLO REGIONAL		0.00	0.00	0.00	0.00	0.00	1,824,148.04	0.00	0.00	0.00	0.00	1,824,148.04	1,824,148.04	1,824,148.04	0.00		
FIN.: 2 DESARROLLO SOCIAL		0.00	0.00	0.00	0.00	0.00	1,824,148.04	0.00	0.00	0.00	0.00	1,824,148.04	1,824,148.04	1,824,148.04	0.00		
FUN.: 2 VIVIENDA Y SERVICIOS A LA COMUNIDAD		0.00	0.00	0.00	0.00	0.00	1,824,148.04	0.00	0.00	0.00	0.00	1,824,148.04	1,824,148.04	1,824,148.04	0.00		
SFUN.: 7 DESARROLLO REGIONAL		0.00	0.00	0.00	0.00	0.00	1,824,148.04	0.00	0.00	0.00	0.00	1,824,148.04	1,824,148.04	1,824,148.04	0.00		
LOC.: 0001 - CABECERA MUNICIPAL		0.00	0.00	0.00	0.00	0.00	253,537.01	0.00	0.00	0.00	0.00	253,537.01	253,537.01	253,537.01	0.00		
01-07-EA059-3341-010200	119-EA-59 "CURSOS DE CAPACITACIÓN Y ACTUALIZACIÓN QUE FOMENTEN LA FORMACIÓN DE LOS SERVIDORES PÚBLICOS MUNICIPALES"	0.00	0.00	0.00	0.00	0.00	253,537.01	0.00	0.00	0.00	0.00	253,537.01	253,537.01	253,537.01	0.00	—	100.00

000076

H. Ayuntamiento Constitucional MARQUES DE COMILLAS CHIAPAS ESTADOS UNIDOS MEXICANOS
2018-2021 TESORERIA MUNICIPAL

H. Ayuntamiento Constitucional MARQUES DE COMILLAS CHIAPAS ESTADOS UNIDOS MEXICANOS
2018-2021 PRESIDENCIA MUNICIPAL

H. Ayuntamiento Constitucional MARQUES DE COMILLAS CHIAPAS ESTADOS UNIDOS MEXICANOS
2018-2021 OBRAS PUBLICAS

H. Ayuntamiento Constitucional MARQUES DE COMILLAS CHIAPAS ESTADOS UNIDOS MEXICANOS
2018-2021 SINDICO MUNICIPAL

ESTADO PRESUPUESTAL DE EGRESOS
MARQUES DE COMILLA
ESTADO PRESUPUESTAL DE EGRESOS DEL PERIODO: Del 01/01/2019 al 31/12/2019

Clave Presupuestal SubPrograma-Proyecto-Obra-Partida-Area	Concepto	Pto. Autorizado	ACUM. PERIODO ANTERIOR		MOVIMIENTOS DEL PERIODO								SALDOS ACTUALES			AVANCES	
					Modificaciones		Transferencias		Erogado								
			Presup. Modif.	Erogado Anterior	Ampliacion	Reduccion	Aumento	Disminución	Comprometido	Devengado	Ejercido	Pagado	Presup. Modif.	Erogado	Saldo Disponible	% Fis.	% Finan.
LOC.: 0006 - DR. BELISARIO DOMINGUEZ		0.00	0.00	0.00	0.00	0.00	287,500.00	0.00	0.00	0.00	0.00	287,500.00	287,500.00	287,500.00	0.00		
02-01-EA071-3351-01090(	116-EA-71"CONTRATACIÓN PARA LA ELABORACIÓN DE ESTUDIO Y PROYECTO EJECUTIVO PARA EL SISTEMA DE AGUA POTABLE DE LA LOCALIDAD DR. BELISARIO DOMINGUEZ"	0.00	0.00	0.00	0.00	0.00	287,500.00	0.00	0.00	0.00	0.00	287,500.00	287,500.00	287,500.00	0.00	---	100.00
LOC.: 0011 - ZAMORA PICO DE ORO		0.00	0.00	0.00	0.00	0.00	760,611.03	0.00	0.00	0.00	0.00	760,611.03	760,611.03	760,611.03	0.00		
01-06-EA063-3333-01020(	116-EA-53 "CREACIÓN Y ACTUALIZACIÓN DE LA NORMATIVIDAD MUNICIPAL Y DE LAS DEMARCACIONES TERRITORIALES DEL DISTRITO FEDERAL"	0.00	0.00	0.00	0.00	0.00	662,024.00	0.00	0.00	0.00	0.00	662,024.00	662,024.00	662,024.00	0.00	---	100.00
01-04-EA054-5151-01020(	116-EA-54 "ADQUISICIÓN DE SOFTWARE Y HARDWARE"	0.00	0.00	0.00	0.00	0.00	98,587.03	0.00	0.00	0.00	0.00	98,587.03	98,587.03	98,587.03	0.00	---	100.00
LOC.: 0021 - SAN LAZARO		0.00	0.00	0.00	0.00	0.00	287,500.00	0.00	0.00	0.00	0.00	287,500.00	287,500.00	287,500.00	0.00		
02-01-EA072-3351-01090(	116-EA-72 "CONTRATACIÓN PARA LA ELABORACIÓN DE ESTUDIO Y PROYECTO EJECUTIVO PARA EL SISTEMA DE AGUA POTABLE DE LA LOCALIDAD SAN LÁZARO"	0.00	0.00	0.00	0.00	0.00	287,500.00	0.00	0.00	0.00	0.00	287,500.00	287,500.00	287,500.00	0.00	---	100.00
LOC.: 0025 - GALACIA		0.00	0.00	0.00	0.00	0.00	235,000.00	0.00	0.00	0.00	0.00	235,000.00	235,000.00	235,000.00	0.00		
02-01-EA061-3351-01090(	116-EA-61 "CONTRATACIÓN PARA LA ELABORACIÓN DE ESTUDIO Y PROYECTO EJECUTIVO DE CONSTRUCCIÓN DE CANCHA DE USOS MÚLTIPLES Y OBRAS ADICIONALES DE LA LOCALIDAD GALACIA"	0.00	0.00	0.00	0.00	0.00	235,000.00	0.00	0.00	0.00	0.00	235,000.00	235,000.00	235,000.00	0.00	---	100.00
PROG. : UR URBANIZACIÓN		0.00	0.00	0.00	0.00	0.00	18,742,035.86	0.00	0.00	0.00	0.00	18,742,035.86	18,742,035.86	18,742,035.86	0.00		
FIN.: 2 DESARROLLO SOCIAL		0.00	0.00	0.00	0.00	0.00	18,742,035.86	0.00	0.00	0.00	0.00	18,742,035.86	18,742,035.86	18,742,035.86	0.00		
FUN.: 2 VIVIENDA Y SERVICIOS A LA COMUNIDAD		0.00	0.00	0.00	0.00	0.00	18,742,035.86	0.00	0.00	0.00	0.00	18,742,035.86	18,742,035.86	18,742,035.86	0.00		
SFUN.: 1 URBANIZACIÓN		0.00	0.00	0.00	0.00	0.00	18,399,593.84	0.00	0.00	0.00	0.00	18,399,593.84	18,399,593.84	18,399,593.84	0.00		
LOC.: 0004 - AMÉRICA LIBRE		0.00	0.00	0.00	0.00	0.00	930,454.69	0.00	0.00	0.00	0.00	930,454.69	930,454.69	930,454.69	0.00		
05-05-EA011-6153-01090(	116-EA-11 "REHABILITACIÓN DE CAMINO INTERCOMUNITARIO DEL KM 0+000 AL KM 6+500"	0.00	0.00	0.00	0.00	0.00	274,371.68	0.00	0.00	0.00	0.00	274,371.68	274,371.68	274,371.68	0.00	100.00	100.00

H. Ayuntamiento Municipal Constitucional MARQUES DE COMILLAS CHIAPAS ESTADOS UNIDOS MEXICANOS 2018-2021 TESORERIA MUNICIPAL

H. Ayuntamiento Municipal Constitucional MARQUES DE COMILLAS CHIAPAS ESTADOS UNIDOS MEXICANOS 2018-2021 PRESIDENCIA MUNICIPAL

H. Ayuntamiento Municipal Constitucional MARQUES DE COMILLAS CHIAPAS ESTADOS UNIDOS MEXICANOS 2018-2021 OBRAS PUBLICAS

H. Ayuntamiento Municipal Constitucional MARQUES DE COMILLAS CHIAPAS ESTADOS UNIDOS MEXICANOS 2018-2021 SINDICO MUNICIPAL

ESTADO PRESUPUESTAL DE EGRESOS
MARQUES DE COMILLA
ESTADO PRESUPUESTAL DE EGRESOS DEL PERIODO: Del 01/01/2019 al 31/12/2019

Clave Presupuestal SubPrograma-Proyecto-Obra-Partida-Aara	Concepto	Pto. Autorizado	ACUM. PERIODO ANTERIOR Presup. Modif.	ACUM. PERIODO ANTERIOR Erogado Anterior	MOVIMIENTOS DEL PERIODO Modificaciones Ampliación	Modificaciones Reducción	Transferencias Aumento	Transferencias Disminución	Erogado Comprometido	Erogado Devengado	Erogado Ejercido	Erogado Pagado	SALDOS ACTUALES Presup. Modif.	SALDOS ACTUALES Erogado	SALDOS ACTUALES Saldo Disponible	AVANCES % Fis.	AVANCES % Finan.
05-05-EA015-6153-010900	116-EA-15 "REHABILITACIÓN DE CAMINO INTERCOMUNITARIO AMÉRICA LIBRE A JOSÉ LÓPEZ PORTILLO"	0.00	0.00	0.00	0.00	0.00	656,083.01	0.00	0.00	0.00	0.00	656,083.01	656,083.01	656,083.01	0.00	100.00	100.00
LOC.: 0005 - BARRIO SAN JOSE		**0.00**	**0.00**	**0.00**	**0.00**	**0.00**	**399,402.55**	**0.00**	**0.00**	**0.00**	**0.00**	**399,402.55**	**399,402.55**	**399,402.55**	**0.00**		
05-05-EA012-6153-010900	116-EA-12 "REHABILITACIÓN DE CAMINO INTERCOMUNITARIO DEL KM 20+500 AL KM 25+000"	0.00	0.00	0.00	0.00	0.00	399,402.55	0.00	0.00	0.00	0.00	399,402.55	399,402.55	399,402.55	0.00	100.00	100.00
LOC.: 0006 - DR. BELISARIO DOMINGUEZ		**0.00**	**0.00**	**0.00**	**0.00**	**0.00**	**498,926.61**	**0.00**	**0.00**	**0.00**	**0.00**	**498,926.61**	**498,926.61**	**498,926.61**	**0.00**		
05-05-EA016-6153-010900	116-EA-16 "REHABILITACIÓN DE 4.20 KM DE CAMINO INTERCOMUNITARIO"	0.00	0.00	0.00	0.00	0.00	498,926.61	0.00	0.00	0.00	0.00	498,926.61	498,926.61	498,926.61	0.00	100.00	100.00
LOC.: 0008 - LA CORONA		**0.00**	**0.00**	**0.00**	**0.00**	**0.00**	**210,216.68**	**0.00**	**0.00**	**0.00**	**0.00**	**210,216.68**	**210,216.68**	**210,216.68**	**0.00**		
05-05-EA004-6153-010900	116-EA-4 "REHABILITACIÓN DE 4.65 KM DE CAMINO INTERCOMUNITARIO"	0.00	0.00	0.00	0.00	0.00	210,216.68	0.00	0.00	0.00	0.00	210,216.68	210,216.68	210,216.68	0.00	100.00	100.00
LOC.: 0009 - EMILIANO ZAPATA		**0.00**	**0.00**	**0.00**	**0.00**	**0.00**	**517,355.54**	**0.00**	**0.00**	**0.00**	**0.00**	**517,355.54**	**517,355.54**	**517,355.54**	**0.00**		
05-05-EA005-6153-010900	116-EA-5 "REHABILITACIÓN DE 7.00 KM DE CAMINO INTERCOMUNITARIO"	0.00	0.00	0.00	0.00	0.00	517,355.54	0.00	0.00	0.00	0.00	517,355.54	517,355.54	517,355.54	0.00	100.00	100.00
LOC.: 0010 - FLOR DE MARQUEZ		**0.00**	**0.00**	**0.00**	**0.00**	**0.00**	**1,982,601.86**	**0.00**	**0.00**	**0.00**	**0.00**	**1,982,601.86**	**1,982,601.86**	**1,982,601.86**	**0.00**		
05-05-EA018-6153-010900	116-EA-18 "REHABILITACIÓN DE 3.60 KM DE CAMINO INTERCOMUNITARIO FLOR DE MARQUEZ"	0.00	0.00	0.00	0.00	0.00	236,235.19	0.00	0.00	0.00	0.00	236,235.19	236,235.19	236,235.19	0.00	100.00	100.00
30-01-EA025-6121-010900	116-EA-25 "CONSTRUCCIÓN DE DOMO EN CANCHA DE USOS MÚLTIPLES"	0.00	0.00	0.00	0.00	0.00	1,746,366.67	0.00	0.00	0.00	0.00	1,746,366.67	1,746,366.67	1,746,366.67	0.00	100.00	100.00
LOC.: 0011 - ZAMORA PICO DE ORO		**0.00**	**0.00**	**0.00**	**0.00**	**0.00**	**1,910,391.57**	**0.00**	**0.00**	**0.00**	**0.00**	**1,910,391.57**	**1,910,391.57**	**1,910,391.57**	**0.00**		
05-05-EA023-6153-010900	116-EA-23 "REHABILITACIÓN DE CAMINO INTERCOMUNITARIO ZAMORA PICO DE ORO A REFORMA AGRARIA"	0.00	0.00	0.00	0.00	0.00	599,808.86	0.00	0.00	0.00	0.00	599,808.86	599,808.86	599,808.86	0.00	100.00	100.00
21-05-EA046-6143-010900	116-EA-46 "REHABILITACIÓN DE CALLES Y AVENIDAS EN EL BARRIO TOMAS GANSECO"	0.00	0.00	0.00	0.00	0.00	321,105.30	0.00	0.00	0.00	0.00	321,105.30	321,105.30	321,105.30	0.00	100.00	100.00
21-05-EA047-6143-010900	116-EA-47 "REHABILITACIÓN DE CALLES Y AVENIDAS EN EL BARRIO SANTA CRUZ"	0.00	0.00	0.00	0.00	0.00	492,848.92	0.00	0.00	0.00	0.00	492,848.92	492,848.92	492,848.92	0.00	100.00	100.00
21-05-EA048-6143-010900	116-EA-48 "REHABILITACIÓN DE CALLES Y AVENIDAS EN EL BARRIO GUADALUPE"	0.00	0.00	0.00	0.00	0.00	295,633.30	0.00	0.00	0.00	0.00	295,633.30	295,633.30	295,633.30	0.00	100.00	100.00

H. Ayuntamiento Municipal Constitucional MARQUES DE COMILLAS CHIAPAS ESTADOS UNIDOS MEXICANOS
2018-2021 TESORERIA MUNICIPAL

H. Ayuntamiento Municipal Constitucional MARQUES DE COMILLAS CHIAPAS ESTADOS UNIDOS MEXICANOS
2018-2021 PRESIDENCIA MUNICIPAL

H. Ayuntamiento Municipal Constitucional MARQUES DE COMILLAS CHIAPAS ESTADOS UNIDOS MEXICANOS
2018-2021 OBRAS PUBLICAS

H. Ayuntamiento Municipal Constitucional MARQUES DE COMILLAS CHIAPAS ESTADOS UNIDOS MEXICANOS
2018-2021 SINDICO MUNICIPAL

Clave Presupuestal SubPrograma-Proyecto-Obra-Partida-Area	Concepto	Pto. Autorizado	ACUM. PERIODO ANTERIOR Presup. Modif.	ACUM. PERIODO ANTERIOR Erogado Anterior	MOVIMIENTOS DEL PERIODO Modificaciones Ampliación	Modificaciones Reducción	Transferencias Aumento	Transferencias Disminución	Erogado Comprometido	Erogado Devengado	Erogado Ejercido	Erogado Pagado	SALDOS ACTUALES Presup. Modif.	SALDOS ACTUALES Erogado	SALDOS ACTUALES Saldo Disponible	AVANCES % Fis.	AVANCES % Financ.
21-05-EA049-6143-010900	116-EA-49 "REHABILITACIÓN DE CALLES Y AVENIDAS EN EL BARRIO LA CANDELARIA"	0.00	0.00	0.00	0.00	0.00	200,995.19	0.00	0.00	0.00	0.00	200,995.19	200,995.19	200,995.19	0.00	100.00	100.00
LOC.: 0012 - JOSE LOPEZ PORTILLO		**0.00**	**0.00**	**0.00**	**0.00**	**0.00**	**498,523.46**	**0.00**	**0.00**	**0.00**	**0.00**	**498,523.46**	**498,523.46**	**498,523.46**	**0.00**		
05-05-EA014-6153-010900	116-EA-14 "REHABILITACIÓN DE 6.00 KM DE CAMINO INTERCOMUNITARIO"	0.00	0.00	0.00	0.00	0.00	498,523.46	0.00	0.00	0.00	0.00	498,523.46	498,523.46	498,523.46	0.00	100.00	100.00
LOC.: 0013 - NUEVO PARAISO		**0.00**	**0.00**	**0.00**	**0.00**	**0.00**	**279,868.34**	**0.00**	**0.00**	**0.00**	**0.00**	**279,868.34**	**279,868.34**	**279,868.34**	**0.00**		
05-05-EA003-6153-010900	116-EA-3 "REHABILITACIÓN DE 6.00 KM DE CAMINO INTERCOMUNITARIO"	0.00	0.00	0.00	0.00	0.00	279,868.34	0.00	0.00	0.00	0.00	279,868.34	279,868.34	279,868.34	0.00	100.00	100.00
LOC.: 0014 - EL PIRU		**0.00**	**0.00**	**0.00**	**0.00**	**0.00**	**1,404,723.11**	**0.00**	**0.00**	**0.00**	**0.00**	**1,404,723.11**	**1,404,723.11**	**1,404,723.11**	**0.00**		
05-05-EA017-6153-010900	116-EA-17 "REHABILITACION DE 7.00 KM DE CAMINO INTERCOMUNITARIO EL PIRU"	0.00	0.00	0.00	0.00	0.00	348,029.69	0.00	0.00	0.00	0.00	348,029.69	348,029.69	348,029.69	0.00	100.00	100.00
20-01-EA050-6141-010900	116-EA-50 "PAVIMENTACIÓN DE CALLES CON CONCRETO HIDRÁULICO"	0.00	0.00	0.00	0.00	0.00	1,056,693.42	0.00	0.00	0.00	0.00	1,056,693.42	1,056,693.42	1,056,693.42	0.00	100.00	100.00
LOC.: 0016 - EL PORVENIR		**0.00**	**0.00**	**0.00**	**0.00**	**0.00**	**173,101.87**	**0.00**	**0.00**	**0.00**	**0.00**	**173,101.87**	**173,101.87**	**173,101.87**	**0.00**		
05-05-EA009-6153-010900	116-EA-9 "REHABILITACIÓN DE 3.80 KM DE CAMINO INTERCOMUNITARIO"	0.00	0.00	0.00	0.00	0.00	173,101.87	0.00	0.00	0.00	0.00	173,101.87	173,101.87	173,101.87	0.00	100.00	100.00
LOC.: 0017 - QUIRINGUICHARO		**0.00**	**0.00**	**0.00**	**0.00**	**0.00**	**486,143.52**	**0.00**	**0.00**	**0.00**	**0.00**	**486,143.52**	**486,143.52**	**486,143.52**	**0.00**		
05-05-EA001-6153-010900	116-EA-1 "REHABILITACION DE 8.65 KM DE CAMINO INTERCOMUNITARIO QUIRINGUICHARO"	0.00	0.00	0.00	0.00	0.00	486,143.52	0.00	0.00	0.00	0.00	486,143.52	486,143.52	486,143.52	0.00	100.00	100.00
LOC.: 0018 - REFORMA AGRARIA		**0.00**	**0.00**	**0.00**	**0.00**	**0.00**	**926,585.77**	**0.00**	**0.00**	**0.00**	**0.00**	**926,585.77**	**926,585.77**	**926,585.77**	**0.00**		
20-01-EA027-6141-010900	116-EA-27 "PAVIMENTACIÓN DE CALLE CON CONCRETO HIDRÁULICO"	0.00	0.00	0.00	0.00	0.00	710,022.38	0.00	0.00	0.00	0.00	710,022.38	710,022.38	710,022.38	0.00	100.00	100.00
20-01-EA034-6141-010900	116-EA-34 "PAVIMENTACIÓN DE CALLE CON CONCRETO HIDRÁULICO SEGUNDA ETAPA"	0.00	0.00	0.00	0.00	0.00	216,563.39	0.00	0.00	0.00	0.00	216,563.39	216,563.39	216,563.39	0.00	100.00	100.00
LOC.: 0019 - RIO SALINAS		**0.00**	**0.00**	**0.00**	**0.00**	**0.00**	**3,816,458.96**	**0.00**	**0.00**	**0.00**	**0.00**	**3,816,458.96**	**3,816,458.96**	**3,816,458.96**	**0.00**		
29-01-EA058-6151-010900	116-EA-58 "CONSTRUCCIÓN DE PUENTE SOBRE LA CARRETERA ZAMORA POCO DE ORO – NUEVO ORIZABA EN EL KM 28 + 000"	0.00	0.00	0.00	0.00	0.00	3,816,458.96	0.00	0.00	0.00	0.00	3,816,458.96	3,816,458.96	3,816,458.96	0.00	100.00	100.00

H. Ayuntamiento Municipal Constitucional MARQUES DE COMILLA CHIAPAS ESTADOS UNIDOS MEXICANOS 2018-2021 TESORERIA MUNICIPAL

H. Ayuntamiento Municipal Constitucional MARQUES DE COMILLA CHIAPAS ESTADOS UNIDOS MEXICANOS 2018-2021 PRESIDENCIA MUNICIPAL

H. Ayuntamiento Municipal Constitucional MARQUES DE COMILLA CHIAPAS ESTADOS UNIDOS MEXICANOS 2018-2021 OBRAS PUBLICAS

H. Ayuntamiento Municipal Constitucional MARQUES DE COMILLA CHIAPAS ESTADOS UNIDOS MEXICANOS 2018-2021 SINDICO MUNICIPAL

ESTADO PRESUPUESTAL DE EGRESOS
MARQUES DE COMILLA

EPE
19-mar.-20

ESTADO PRESUPUESTAL DE EGRESOS DEL PERIODO: Del 01/01/2019 al 31/12/2019

Clave Presupuestal SubPrograma-Proyecto-Obra-Partida-Area	Concepto	Pto. Autorizado	ACUM. PERIODO ANTERIOR		MOVIMIENTOS DEL PERIODO								SALDOS ACTUALES			AVANCES	
					Modificaciones		Transferencias		Erogado								
			Presup. Modif	Erogado Anterior	Ampliación	Reducción	Aumento	Disminución	Comprometido	Devengado	Ejercido	Pagado	Presup. Modif.	Erogado	Saldo Disponible	% Fis.	% Finan.
LOC.: 0020 - SAN ISIDRO		0.00	0.00	0.00	0.00	0.00	418,293.79	0.00	0.00	0.00	0.00	418,293.79	418,293.79	418,293.79	0.00		
05-05-EA007-6153-01090C	116-EA-7 "REHABILITACIÓN DE CAMINO INTERCOMUNITARIO DEL KM 0+000 AL KM. 11+500"	0.00	0.00	0.00	0.00	0.00	418,293.79	0.00	0.00	0.00	0.00	418,293.79	418,293.79	418,293.79	0.00	100.00	100.00
LOC.: 0021 - SAN LAZARO		0.00	0.00	0.00	0.00	0.00	372,990.83	0.00	0.00	0.00	0.00	372,990.83	372,990.83	372,990.83	0.00		
05-05-EA002-6153-01090C	116-EA-2 "REHABILITACIÓN DE 5.00 KM DE CAMINO INTERCOMUNITARIO"	0.00	0.00	0.00	0.00	0.00	372,990.83	0.00	0.00	0.00	0.00	372,990.83	372,990.83	372,990.83	0.00	100.00	100.00
LOC.: 0023 - TIERRA Y LIBERTAD		0.00	0.00	0.00	0.00	0.00	349,992.17	0.00	0.00	0.00	0.00	349,992.17	349,992.17	349,992.17	0.00		
05-05-EA010-6153-01090C	116-EA-10 "REHABILITACIÓN DE CAMINO INTERCOMUNITARIO DEL KM 16+500 AL KM 20+500"	0.00	0.00	0.00	0.00	0.00	349,992.17	0.00	0.00	0.00	0.00	349,992.17	349,992.17	349,992.17	0.00	100.00	100.00
LOC.: 0024 - LA VICTORIA		0.00	0.00	0.00	0.00	0.00	414,427.01	0.00	0.00	0.00	0.00	414,427.01	414,427.01	414,427.01	0.00		
05-05-EA008-6153-01090C	116-EA-8 "REHABILITACIÓN DE 10.30 KM DE CAMINO INTERCOMUNITARIO LA VICTORIA"	0.00	0.00	0.00	0.00	0.00	414,427.01	0.00	0.00	0.00	0.00	414,427.01	414,427.01	414,427.01	0.00	100.00	100.00
LOC.: 0025 - GALACIA		0.00	0.00	0.00	0.00	0.00	2,809,135.51	0.00	0.00	0.00	0.00	2,809,135.51	2,809,135.51	2,809,135.51	0.00		
30-01-EA053-6121-01090C	116-EA-65 "CONSTRUCCIÓN DE CANCHA DE USOS MÚLTIPLES CON DOMO Y OBRAS ADICIONALES"	0.00	0.00	0.00	0.00	0.00	2,809,135.51	0.00	0.00	0.00	0.00	2,809,135.51	2,809,135.51	2,809,135.51	0.00	100.00	100.00
SFUN.: 2 DESARROLLO COMUNITARIO		0.00	0.00	0.00	0.00	0.00	342,442.02	0.00	0.00	0.00	0.00	342,442.02	342,442.02	342,442.02	0.00		
LOC.: 0014 - EL PIRU		0.00	0.00	0.00	0.00	0.00	342,442.02	0.00	0.00	0.00	0.00	342,442.02	342,442.02	342,442.02	0.00		
03-01-EA045-6121-01090C	116-EA-45 "CONSTRUCCIÓN DE COMEDOR COMUNITARIO"	0.00	0.00	0.00	0.00	0.00	342,442.02	0.00	0.00	0.00	0.00	342,442.02	342,442.02	342,442.02	0.00	100.00	100.00
PROG. : VI VIVIENDA		0.00	0.00	0.00	0.00	0.00	10,218,678.43	0.00	0.00	0.00	0.00	10,218,678.43	10,218,678.43	10,218,678.43	0.00		
FIN.: 2 DESARROLLO SOCIAL		0.00	0.00	0.00	0.00	0.00	10,218,678.43	0.00	0.00	0.00	0.00	10,218,678.43	10,218,678.43	10,218,678.43	0.00		
FUN.: 2 VIVIENDA Y SERVICIOS A LA COMUNIDAD		0.00	0.00	0.00	0.00	0.00	10,218,678.43	0.00	0.00	0.00	0.00	10,218,678.43	10,218,678.43	10,218,678.43	0.00		
SFUN.: 5 VIVIENDA		0.00	0.00	0.00	0.00	0.00	10,218,678.43	0.00	0.00	0.00	0.00	10,218,678.43	10,218,678.43	10,218,678.43	0.00		
LOC.: 0004 - AMÉRICA LIBRE		0.00	0.00	0.00	0.00	0.00	1,310,017.12	0.00	0.00	0.00	0.00	1,310,017.12	1,310,017.12	1,310,017.12	0.00		
05-01-EA024-6111-01090C	116-EA-24 "CONSTRUCCIÓN DE TECHO FIRME 8.00 X 6.00 METROS"	0.00	0.00	0.00	0.00	0.00	1,310,017.12	0.00	0.00	0.00	0.00	1,310,017.12	1,310,017.12	1,310,017.12	0.00	100.00	100.00
LOC.: 0005 - BARRIO SAN JOSE		0.00	0.00	0.00	0.00	0.00	1,270,000.48	0.00	0.00	0.00	0.00	1,270,000.48	1,270,000.48	1,270,000.48	0.00		

H. Ayuntamiento Municipal Constitucional MARQUES DE COMILLAS CHIAPAS ESTADOS UNIDOS MEXICANOS 2018-2021 TESORERIA MUNICIPAL

H. Ayuntamiento Municipal Constitucional MARQUES DE COMILLAS CHIAPAS ESTADOS UNIDOS MEXICANOS 2018-2021 PRESIDENCIA MUNICIPAL

H. Ayuntamiento Municipal Constitucional MARQUES DE COMILLAS CHIAPAS ESTADOS UNIDOS MEXICANOS 2018-2021 OBRAS PUBLICAS

000000

H. Ayuntamiento Municipal Constitucional MARQUES DE COMILLAS CHIAPAS ESTADOS UNIDOS MEXICANOS 2018-2021 SINDICO MUNICIPAL

ESTADO PRESUPUESTAL DE EGRESOS
MARQUES DE COMILLA
ESTADO PRESUPUESTAL DE EGRESOS DEL PERIODO: Del 01/01/2019 al 31/12/2019

Clave Presupuestal SubPrograma-Proyecto-Obra-Partida-Area	Concepto	Pto. Autorizado	ACUM. PERIODO ANTERIOR		MOVIMIENTOS DEL PERIODO								SALDOS ACTUALES			AVANCES	
					Modificaciones		Transferencias		Erogado								
			Presup. Modif.	Erogado Anterior	Ampliación	Reducción	Aumento	Disminución	Comprometido	Devengado	Ejercido	Pagado	Presup. Modif.	Erogado	Saldo Disponible	% Fin.	% Finan.
05-01-EA033-6111-010900	116-EA-33 "CONSTRUCCIÓN DE TECHO FIRME DE 13.64 M. X 7.32 M."	0.00	0.00	0.00	0.00	0.00	1,270,000.48	0.00	0.00	0.00	0.00	1,270,000.48	1,270,000.48	1,270,000.48	0.00	100.00	100.00
LOC.: 0010 - FLOR DE MARQUEZ		**0.00**	**0.00**	**0.00**	**0.00**	**0.00**	**1,072,120.08**	**0.00**	**0.00**	**0.00**	**0.00**	**1,072,120.08**	**1,072,120.08**	**1,072,120.08**	**0.00**		
19-01-EA038-6111-010900	116-EA-39 "CONSTRUCCIÓN DE VIVIENDAS"	0.00	0.00	0.00	0.00	0.00	1,072,120.08	0.00	0.00	0.00	0.00	1,072,120.08	1,072,120.08	1,072,120.08	0.00	100.00	100.00
LOC.: 0012 - JOSE LOPEZ PORTILLO		**0.00**	**0.00**	**0.00**	**0.00**	**0.00**	**1,072,120.08**	**0.00**	**0.00**	**0.00**	**0.00**	**1,072,120.08**	**1,072,120.08**	**1,072,120.08**	**0.00**		
19-01-EA037-6111-010900	116-EA-37 "CONSTRUCCIÓN DE VIVIENDAS"	0.00	0.00	0.00	0.00	0.00	1,072,120.08	0.00	0.00	0.00	0.00	1,072,120.08	1,072,120.08	1,072,120.08	0.00	100.00	100.00
LOC.: 0015 - PLAYÓN LA GLORIA		**0.00**	**0.00**	**0.00**	**0.00**	**0.00**	**1,100,000.00**	**0.00**	**0.00**	**0.00**	**0.00**	**1,100,000.00**	**1,100,000.00**	**1,100,000.00**	**0.00**		
05-01-EA057-6111-010900	116-EA-57 "CONSTRUCCIÓN DE TECHO FIRME DE 11.14 M. X 10.88 M."	0.00	0.00	0.00	0.00	0.00	1,100,000.00	0.00	0.00	0.00	0.00	1,100,000.00	1,100,000.00	1,100,000.00	0.00	100.00	100.00
LOC.: 0016 - EL PORVENIR		**0.00**	**0.00**	**0.00**	**0.00**	**0.00**	**1,072,120.08**	**0.00**	**0.00**	**0.00**	**0.00**	**1,072,120.08**	**1,072,120.08**	**1,072,120.08**	**0.00**		
19-01-EA040-6111-010900	116-EA-40 "CONSTRUCCIÓN DE VIVIENDAS"	0.00	0.00	0.00	0.00	0.00	1,072,120.08	0.00	0.00	0.00	0.00	1,072,120.08	1,072,120.08	1,072,120.08	0.00	100.00	100.00
LOC.: 0019 - RIO SALINAS		**0.00**	**0.00**	**0.00**	**0.00**	**0.00**	**155,422.07**	**0.00**	**0.00**	**0.00**	**0.00**	**155,422.07**	**155,422.07**	**155,422.07**	**0.00**		
19-01-EA036-6111-010900	116-EA-36 "CONSTRUCCIÓN DE VIVIENDA"	0.00	0.00	0.00	0.00	0.00	155,422.07	0.00	0.00	0.00	0.00	155,422.07	155,422.07	155,422.07	0.00	100.00	100.00
LOC.: 0020 - SAN ISIDRO		**0.00**	**0.00**	**0.00**	**0.00**	**0.00**	**1,044,758.44**	**0.00**	**0.00**	**0.00**	**0.00**	**1,044,758.44**	**1,044,758.44**	**1,044,758.44**	**0.00**		
05-01-EA026-6111-010900	116-EA-26 "CONSTRUCCIÓN DE TECHO FIRME 6.00 X 6.00 METROS"	0.00	0.00	0.00	0.00	0.00	1,044,758.44	0.00	0.00	0.00	0.00	1,044,758.44	1,044,758.44	1,044,758.44	0.00	100.00	100.00
LOC.: 0022 - SANTA RITA LA FRONTERA		**0.00**	**0.00**	**0.00**	**0.00**	**0.00**	**1,072,120.08**	**0.00**	**0.00**	**0.00**	**0.00**	**1,072,120.08**	**1,072,120.08**	**1,072,120.08**	**0.00**		
19-01-EA039-6111-010900	116-EA-38 "CONSTRUCCIÓN DE VIVIENDAS"	0.00	0.00	0.00	0.00	0.00	1,072,120.08	0.00	0.00	0.00	0.00	1,072,120.08	1,072,120.08	1,072,120.08	0.00	100.00	100.00
LOC.: 0024 - LA VICTORIA		**0.00**	**0.00**	**0.00**	**0.00**	**0.00**	**1,050,000.00**	**0.00**	**0.00**	**0.00**	**0.00**	**1,050,000.00**	**1,050,000.00**	**1,050,000.00**	**0.00**		
05-01-EA032-6111-010900	116-EA-32 "CONSTRUCCIÓN DE TECHO FIRME DE 10.48 M. X 7.32 M."	0.00	0.00	0.00	0.00	0.00	1,050,000.00	0.00	0.00	0.00	0.00	1,050,000.00	1,050,000.00	1,050,000.00	0.00	100.00	100.00
FF. : ED FISMDF PRODUCTOS FINANCIEROS DE AÑOS ANTERIORES		**0.00**	**0.00**	**0.00**	**1,092.45**	**1,092.45**	**0.00**	**0.00**	**0.00**	**0.00**	**0.00**	**0.00**	**0.00**	**0.00**	**0.00**		
PROG. : 01 SERVICIOS ADMINISTRATIVOS		**0.00**	**0.00**	**0.00**	**1,092.45**	**1,092.45**	**0.00**	**0.00**	**0.00**	**0.00**	**0.00**	**0.00**	**0.00**	**0.00**	**0.00**		

H. MARQUES DE COMILLAS CHIAPAS ESTADOS UNIDOS MEXICANOS H. Ayuntamiento Municipal Constitucional 2018-2021 TESORERIA MUNICIPAL

H. MARQUES DE COMILLAS CHIAPAS ESTADOS UNIDOS MEXICANOS H. Ayuntamiento Municipal Constitucional 2018-2021 PRESIDENCIA MUNICIPAL

H. MARQUES DE COMILLAS CHIAPAS ESTADOS UNIDOS MEXICANOS H. Ayuntamiento Municipal Constitucional 2018-2021 OBRAS PUBLICAS

130000

H. MARQUES DE COMILLAS CHIAPAS ESTADOS UNIDOS MEXICANOS H. Ayuntamiento Municipal Constitucional 2018-2021 SINDICO MUNICIPAL

ESTADO PRESUPUESTAL DE EGRESOS
MARQUES DE COMILLA
ESTADO PRESUPUESTAL DE EGRESOS DEL PERIODO: Del 01/01/2019 al 31/12/2019

Clave Presupuestal SubPrograma-Proyecto-Obra-Partida-Area	Concepto	Pto. Autorizado	ACUM. PERIODO ANTERIOR		MOVIMIENTOS DEL PERIODO								SALDOS ACTUALES			AVANCES	
					Modificaciones		Transferencias		Erogado								
			Presup. Modif.	Erogado Anterior	Ampliación	Reducción	Aumento	Disminución	Comprometido	Devengado	Ejercido	Pagado	Presup. Modif.	Erogado	Saldo Disponible	% Fis.	% Finan.
FIN.: 4 OTRAS NO CLASIFICADAS EN FUNCIONES ANTERIORES		0.00	0.00	0.00	1,092.45	1,092.45	0.00	0.00	0.00	0.00	0.00	0.00	0.00	0.00	0.00		
FUN.: 2 TRANSFERENCIAS, PARTICIPACIONES Y APORTACIONES ENTRE DIFERENTES NIVELES Y		0.00	0.00	0.00	1,092.45	1,092.45	0.00	0.00	0.00	0.00	0.00	0.00	0.00	0.00	0.00		
SFUN.: 1 TRANSFERENCIAS ENTRE DIFERENTES NIVELES Y ORDENES DE GOBIERNO		0.00	0.00	0.00	1,092.45	1,092.45	0.00	0.00	0.00	0.00	0.00	0.00	0.00	0.00	0.00		
LOC.: 0001 - CABECERA MUNICIPAL		0.00	0.00	0.00	1,092.45	1,092.45	0.00	0.00	0.00	0.00	0.00	0.00	0.00	0.00	0.00		
10-00-00000-8321-011000	FONDO DE APORTACIONES PARA LA INFRAESTRUCTURA SOCIAL MUNICIPAL. (FISMDF)	0.00	0.00	0.00	1,092.45	1,092.45	0.00	0.00	0.00	0.00	0.00	0.00	0.00	0.00	0.00	---	---
FF.: EE FISMDF PRODUCTOS FINANCIEROS AÑO EN CURSO		0.00	0.00	0.00	20,969.95	0.00	16,863.88	16,863.88	0.00	0.00	0.00	16,863.88	20,969.95	16,863.88	4,106.07		
PROG.: 01 SERVICIOS ADMINISTRATIVOS		0.00	0.00	0.00	20,969.95	0.00	0.00	16,863.88	0.00	0.00	0.00	0.00	4,106.07	0.00	4,106.07		
FIN.: 4 OTRAS NO CLASIFICADAS EN FUNCIONES ANTERIORES		0.00	0.00	0.00	20,969.95	0.00	0.00	16,863.88	0.00	0.00	0.00	0.00	4,106.07	0.00	4,106.07		
FUN.: 2 TRANSFERENCIAS, PARTICIPACIONES Y APORTACIONES ENTRE DIFERENTES NIVELES Y		0.00	0.00	0.00	20,969.95	0.00	0.00	16,863.88	0.00	0.00	0.00	0.00	4,106.07	0.00	4,106.07		
SFUN.: 1 TRANSFERENCIAS ENTRE DIFERENTES NIVELES Y ORDENES DE GOBIERNO		0.00	0.00	0.00	20,969.95	0.00	0.00	16,863.88	0.00	0.00	0.00	0.00	4,106.07	0.00	4,106.07		
LOC.: 0001 - CABECERA MUNICIPAL		0.00	0.00	0.00	20,969.95	0.00	0.00	16,863.88	0.00	0.00	0.00	0.00	4,106.07	0.00	4,106.07		
10-00-00000-8321-011000	FONDO DE APORTACIONES PARA LA INFRAESTRUCTURA SOCIAL MUNICIPAL. (FISMDF)	0.00	0.00	0.00	20,969.95	0.00	0.00	16,863.88	0.00	0.00	0.00	0.00	4,106.07	0.00	4,106.07	—	0.00
PROG.: OP OTROS PROYECTOS DE INFRAESTRUCTURA ECONOMICA		0.00	0.00	0.00	0.00	0.00	16,863.88	0.00	0.00	0.00	0.00	16,863.88	16,863.88	16,863.88	0.00		
FIN.: 3 DESARROLLO ECONÓMICO		0.00	0.00	0.00	0.00	0.00	16,863.88	0.00	0.00	0.00	0.00	16,863.88	16,863.88	16,863.88	0.00		
FUN.: 2 AGROPECUARIA, SILVICULTURA, PESCA Y CAZA		0.00	0.00	0.00	0.00	0.00	16,863.88	0.00	0.00	0.00	0.00	16,863.88	16,863.88	16,863.88	0.00		
SFUN.: 1 AGROPECUARIA		0.00	0.00	0.00	0.00	0.00	16,863.88	0.00	0.00	0.00	0.00	16,863.88	16,863.88	16,863.88	0.00		
LOC.: 0002 - ABSALON CASTELLANOS DOMINGUEZ		0.00	0.00	0.00	0.00	0.00	16,863.88	0.00	0.00	0.00	0.00	16,863.88	16,863.88	16,863.88	0.00		
04-05-EA075-6143-010900	116-EA-75 "REHABILITACION DE 1.00 KM DE CAMINO SACA COSECHA"	0.00	0.00	0.00	0.00	0.00	16,863.88	0.00	0.00	0.00	0.00	16,863.88	16,863.88	16,863.88	0.00	100.00	100.00

H. MARQUES DE COMILLAS CHIAPAS ESTADOS UNIDOS MEXICANOS Ayuntamiento Municipal Constitucional 2018-2021 TESORERIA MUNICIPAL

H. MARQUES DE COMILLAS CHIAPAS ESTADOS UNIDOS MEXICANOS Ayuntamiento Municipal Constitucional 2018-2021 PRESIDENTA MUNICIPAL

H. MARQUES DE COMILLAS CHIAPAS ESTADOS UNIDOS MEXICANOS Ayuntamiento Municipal Constitucional 2018-2021 OBRAS PUBLICAS

000082

H. MARQUES DE COMILLAS CHIAPAS ESTADOS UNIDOS MEXICANOS Ayuntamiento Municipal Constitucional 2018-2021 SINDICO MUNICIPAL

Clave Presupuestal SubPrograma-Proyecto-Obra-Partida-Area	Concepto	Pto. Autorizado	ACUM. PERIODO ANTERIOR		MOVIMIENTOS DEL PERIODO								SALDOS ACTUALES			AVANCES	
					Modificaciones		Transferencias		Erogado								
			Presup. Modif.	Erogado Anterior	Ampliación	Reducción	Aumento	Disminución	Comprometido	Devengado	Ejercido	Pagado	Presup. Modif.	Erogado	Saldo Disponible	% Fis.	% Finan.
FF. : FAFORTAMUNDF AÑO EN CURSO		7,009,880.87	0.00	0.00	942,925.82	0.00	7,969,353.74	7,969,353.74	0.00	0.00	0.00	7,936,259.64	7,952,806.69	7,936,259.64	16,547.05		
PROG. : 01 SERVICIOS ADMINISTRATIVOS		7,009,880.87	0.00	0.00	942,925.82	0.00	16,547.05	7,952,806.69	0.00	0.00	0.00	0.00	16,547.05	0.00	16,547.05		
FIN.: 4 OTRAS NO CLASIFICADAS EN FUNCIONES ANTERIORES		7,009,880.87	0.00	0.00	942,925.82	0.00	16,547.05	7,952,806.69	0.00	0.00	0.00	0.00	16,547.05	0.00	16,547.05		
FUN.: 2 TRANSFERENCIAS, PARTICIPACIONES Y APORTACIONES ENTRE DIFERENTES NIVELES Y		7,009,880.87	0.00	0.00	942,925.82	0.00	16,547.05	7,952,806.69	0.00	0.00	0.00	0.00	16,547.05	0.00	16,547.05		
SFUN.: 1 TRANSFERENCIAS ENTRE DIFERENTES NIVELES Y ORDENES DE GOBIERNO		7,009,880.87	0.00	0.00	942,925.82	0.00	16,547.05	7,952,806.69	0.00	0.00	0.00	0.00	16,547.05	0.00	16,547.05		
LOC.: 0001 - CABECERA MUNICIPAL		7,009,880.87	0.00	0.00	942,925.82	0.00	16,547.05	7,952,806.69	0.00	0.00	0.00	0.00	16,547.05	0.00	16,547.05		
10-00-00000-8322-011000	FONDO DE APORTACIONES PARA EL FORTALECIMIENTO DE LOS MUNICIPIOS. (FORTAMUNDF)	7,009,880.87	0.00	0.00	942,925.82	0.00	16,547.05	7,952,806.69	0.00	0.00	0.00	0.00	16,547.05	0.00	16,547.05	--	0.00
PROG. : AE ATENCIÓN DE EMERGENCIAS		0.00	0.00	0.00	0.00	0.00	144,268.20	0.00	0.00	0.00	0.00	144,268.20	144,268.20	144,268.20	0.00		
FIN.: 2 DESARROLLO SOCIAL		0.00	0.00	0.00	0.00	0.00	144,268.20	0.00	0.00	0.00	0.00	144,268.20	144,268.20	144,268.20	0.00		
FUN.: 6 PROTECCION SOCIAL		0.00	0.00	0.00	0.00	0.00	144,268.20	0.00	0.00	0.00	0.00	144,268.20	144,268.20	144,268.20	0.00		
SFUN.: 9 OTROS DE SEGURIDAD SOCIAL Y ASISTENCIA SOCIAL		0.00	0.00	0.00	0.00	0.00	144,268.20	0.00	0.00	0.00	0.00	144,268.20	144,268.20	144,268.20	0.00		
LOC.: 0011 - ZAMORA PICO DE ORO		0.00	0.00	0.00	0.00	0.00	144,268.20	0.00	0.00	0.00	0.00	144,268.20	144,268.20	144,268.20	0.00		
01-02-FA014-2611-010000	116-FA-14 "ADQUISICIÓN DE COMBUSTIBLE PARA LAS UNIDADES DE PROTECCIÓN CIVIL MUNICIPAL"	0.00	0.00	0.00	0.00	0.00	60,000.00	0.00	0.00	0.00	0.00	60,000.00	60,000.00	60,000.00	0.00	--	100.00
01-02-FA013-2661-010000	116-FA-13 "MANTENIMIENTO DE LOS VEHÍCULOS DE PROTECCIÓN CIVIL MUNICIPAL"	0.00	0.00	0.00	0.00	0.00	84,268.20	0.00	0.00	0.00	0.00	84,268.20	84,268.20	84,268.20	0.00	--	100.00
PROG. : PP SEGURIDAD PÚBLICA		0.00	0.00	0.00	0.00	0.00	3,577,300.86	13,339.42	0.00	0.00	0.00	3,563,961.44	3,563,961.44	3,563,961.44	0.00		
FIN.: 1 GOBIERNO		0.00	0.00	0.00	0.00	0.00	3,577,300.86	13,339.42	0.00	0.00	0.00	3,563,961.44	3,563,961.44	3,563,961.44	0.00		
FUN.: 7 ASUNTOS DE ORDEN PUBLICO Y DE SEGURIDAD INTERIOR		0.00	0.00	0.00	0.00	0.00	3,577,300.86	13,339.42	0.00	0.00	0.00	3,563,961.44	3,563,961.44	3,563,961.44	0.00		

H. Ayuntamiento Municipal Constitucional MARQUES DE COMILLA ESTADOS UNIDOS MEXICANOS CHIAPAS 2018-2021 TESORERIA MUNICIPAL

H. Ayuntamiento Municipal Constitucional MARQUES DE COMILLA ESTADOS UNIDOS MEXICANOS CHIAPAS 2018-2021 PRESIDENCIA MUNICIPAL

H. Ayuntamiento Municipal Constitucional MARQUES DE COMILLA ESTADOS UNIDOS MEXICANOS CHIAPAS 2018-2021

000083

H. Ayuntamiento Municipal Constitucional MARQUES DE COMILLA ESTADOS UNIDOS MEXICANOS CHIAPAS 2018-2021 SINDICO MUNICIPAL

ESTADO PRESUPUESTAL DE EGRESOS
MARQUES DE COMILLA
ESTADO PRESUPUESTAL DE EGRESOS DEL PERIODO: Del 01/01/2019 al 31/12/2019

Clave Presupuestal SubPrograma-Proyecto-Obra-Partida-Area	Concepto	Pto. Autorizado	ACUM. PERIODO ANTERIOR Presup. Modif.	ACUM. PERIODO ANTERIOR Erogado Anterior	MOVIMIENTOS DEL PERIODO Modificaciones Ampliación	Modificaciones Reducción	Transferencias Aumento	Transferencias Disminución	Erogado Comprometido	Erogado Devengado	Erogado Ejercido	Erogado Pagado	SALDOS ACTUALES Presup. Modif.	SALDOS ACTUALES Erogado	SALDOS ACTUALES Saldo Disponible	AVANCES % Fis.	AVANCES % Finan.
SFUN.: 1 POLICÍA		0.00	0.00	0.00	0.00	0.00	3,577,300.86	13,339.42	0.00	0.00	0.00	3,563,961.44	3,563,961.44	3,563,961.44	0.00		
LOC.: 0011- ZAMORA PICO DE ORO		0.00	0.00	0.00	0.00	0.00	3,577,300.86	13,339.42	0.00	0.00	0.00	3,563,961.44	3,563,961.44	3,563,961.44	0.00		
01-01-FA002-1221-02010C	116-FA-2 "PREVENCIÓN SOCIAL DE LA VIOLENCIA Y LA DELINCUENCIA"	0.00	0.00	0.00	0.00	0.00	133,151.28	0.00	0.00	0.00	0.00	133,151.28	133,151.28	133,151.28	0.00	---	100.00
01-01-FA002-1322-02010C	116-FA-2 "PREVENCIÓN SOCIAL DE LA VIOLENCIA Y LA DELINCUENCIA"	0.00	0.00	0.00	0.00	0.00	22,191.88	0.00	0.00	0.00	0.00	22,191.88	22,191.88	22,191.88	0.00	---	100.00
01-01-FA002-1715-02010C	116-FA-2 "PREVENCIÓN SOCIAL DE LA VIOLENCIA Y LA DELINCUENCIA"	0.00	0.00	0.00	0.00	0.00	201,600.00	0.00	0.00	0.00	0.00	201,600.00	201,600.00	201,600.00	0.00	---	100.00
01-01-FA002-3981-02010C	116-FA-2 "PREVENCIÓN SOCIAL DE LA VIOLENCIA Y LA DELINCUENCIA"	0.00	0.00	0.00	0.00	0.00	3,106.88	0.00	0.00	0.00	0.00	3,106.88	3,106.88	3,106.88	0.00	---	100.00
02-02-FA018-2711-02010C	116-FA-18 "PROFESIONALIZACIÓN DE LAS INSTITUCIONES DE SEGURIDAD PÚBLICA"	0.00	0.00	0.00	0.00	0.00	7,168.80	0.00	0.00	0.00	0.00	7,168.80	7,168.80	7,168.80	0.00	---	100.00
02-02-FA018-2751-02010C	116-FA-18 "PROFESIONALIZACIÓN DE LAS INSTITUCIONES DE SEGURIDAD PÚBLICA"	0.00	0.00	0.00	0.00	0.00	1,670.40	0.00	0.00	0.00	0.00	1,670.40	1,670.40	1,670.40	0.00	---	100.00
02-02-FA018-3341-02010C	116-FA-18 "PROFESIONALIZACIÓN DE LAS INSTITUCIONES DE SEGURIDAD PÚBLICA"	0.00	0.00	0.00	0.00	0.00	28,000.00	0.00	0.00	0.00	0.00	28,000.00	28,000.00	28,000.00	0.00	---	100.00
02-03-FA017-3396-02010C	116-FA-17 "FORTALECIMIENTO DE LAS CAPACIDADES DE EVALUACIÓN DE CONTROL Y CONFIANZA"	0.00	0.00	0.00	0.00	0.00	74,800.00	0.00	0.00	0.00	0.00	74,800.00	74,800.00	74,800.00	0.00	---	100.00
02-02-FA018-3751-02010C	116-FA-18 "PROFESIONALIZACIÓN DE LAS INSTITUCIONES DE SEGURIDAD PÚBLICA"	0.00	0.00	0.00	0.00	0.00	99,920.00	2,925.28	0.00	0.00	0.00	96,994.72	96,994.72	96,994.72	0.00	---	100.00
02-03-FA017-3751-02010C	116-FA-17 "FORTALECIMIENTO DE LAS CAPACIDADES DE EVALUACIÓN DE CONTROL Y CONFIANZA"	0.00	0.00	0.00	0.00	0.00	70,224.00	189.99	0.00	0.00	0.00	70,034.01	70,034.01	70,034.01	0.00	---	100.00
03-07-FA003-1221-02010C	116-FA-3 "RESTRUCTURACIÓN Y HOMOLOGACIÓN SALARIAL"	0.00	0.00	0.00	0.00	0.00	903,374.40	0.00	0.00	0.00	0.00	903,374.40	903,374.40	903,374.40	0.00	---	100.00
03-07-FA003-1322-02010C	116-FA-3 "RESTRUCTURACIÓN Y HOMOLOGACIÓN SALARIAL"	0.00	0.00	0.00	0.00	0.00	150,562.40	0.00	0.00	0.00	0.00	150,562.40	150,562.40	150,562.40	0.00	---	100.00
03-07-FA003-1441-02010C	116-FA-3 "RESTRUCTURACIÓN Y HOMOLOGACIÓN SALARIAL"	0.00	0.00	0.00	0.00	0.00	39,750.00	4,750.00	0.00	0.00	0.00	35,000.00	35,000.00	35,000.00	0.00	---	100.00
03-07-FA003-1592-02010C	116-FA-3 "RESTRUCTURACIÓN Y HOMOLOGACIÓN SALARIAL"	0.00	0.00	0.00	0.00	0.00	36,540.00	0.00	0.00	0.00	0.00	36,540.00	36,540.00	36,540.00	0.00	---	100.00
03-06-FA008-2611-02010C	116-FA-8 "EQUIPAMIENTO DE APOYO PARA LA OPERACIÓN POLICIAL"	0.00	0.00	0.00	0.00	0.00	552,000.00	0.00	0.00	0.00	0.00	552,000.00	552,000.00	552,000.00	0.00	---	100.00
03-05-FA008-2721-02010C	116-FA-8 "EQUIPAMIENTO DE APOYO PARA LA OPERACIÓN POLICIAL"	0.00	0.00	0.00	0.00	0.00	128,777.40	0.00	0.00	0.00	0.00	128,777.40	128,777.40	128,777.40	0.00	---	100.00
03-05-FA008-2831-02010C	116-FA-8 "EQUIPAMIENTO DE APOYO PARA LA OPERACIÓN POLICIAL"	0.00	0.00	0.00	0.00	0.00	56,811.00	0.00	0.00	0.00	0.00	56,811.00	56,811.00	56,811.00	0.00	---	100.00
03-06-FA008-2961-02010C	116-FA-8 "EQUIPAMIENTO DE APOYO PARA LA OPERACIÓN POLICIAL"	0.00	0.00	0.00	0.00	0.00	239,410.66	1,740.00	0.00	0.00	0.00	237,670.66	237,670.66	237,670.66	0.00	---	100.00

H. Ayuntamiento Municipal Constitucional MARQUES DE COMILLAS CHIAPAS ESTADOS UNIDOS MEXICANOS
2018-2021 TESORERIA MUNICIPAL

H. Ayuntamiento Municipal Constitucional MARQUES DE COMILLAS CHIAPAS ESTADOS UNIDOS MEXICANOS
2018-2021 PRESIDENCIA MUNICIPAL

H. Ayuntamiento Municipal Constitucional MARQUES DE COMILLAS CHIAPAS ESTADOS UNIDOS MEXICANOS
2018-2021 OFICIALIA MAYOR

780004

H. Ayuntamiento Municipal Constitucional MARQUES DE COMILLAS CHIAPAS ESTADOS UNIDOS MEXICANOS
2018-2021 SINDICO MUNICIPAL

ESTADO PRESUPUESTAL DE EGRESOS
MARQUES DE COMILLA

ESTADO PRESUPUESTAL DE EGRESOS DEL PERIODO: Del 01/01/2019 al 31/12/2019

Clave Presupuestal SubPrograma-Proyecto-Obra-Partida-Area	Concepto	Pto. Autorizado	ACUM. PERIODO ANTERIOR		MOVIMIENTOS DEL PERIODO							SALDOS ACTUALES			AVANCES	
					Modificaciones		Transferencias		Erogado							
			Presup. Modif.	Erogado Anterior	Ampliación	Reducción	Aumento	Disminución	Comprometido	Devengado	Ejercido	Pagado	Presup. Modif.	Erogado	Saldo Disponible	% Fis.	% Finan.
03-06-FA009-3451-020100	116-FA-8 "EQUIPAMIENTO DE APOYO PARA LA OPERACIÓN POLICIAL"	0.00	0.00	0.00	0.00	0.00	81,880.04	3,734.15	0.00	0.00	0.00	78,145.89	78,145.89	78,145.89	0.00	--- 100.00
03-07-FA009-3981-020100	116-FA-3 "RESTRUCTURACIÓN Y HOMOLOGACIÓN SALARIAL"	0.00	0.00	0.00	0.00	0.00	21,078.96	0.00	0.00	0.00	0.00	21,078.96	21,078.96	21,078.96	0.00	--- 100.00
03-06-FA009-5211-020100	116-FA-8 "EQUIPAMIENTO DE APOYO PARA LA OPERACIÓN POLICIAL"	0.00	0.00	0.00	0.00	0.00	22,562.00	0.00	0.00	0.00	0.00	22,562.00	22,562.00	22,562.00	0.00	--- 100.00
03-06-FA009-5411-020100	116-FA-8 "EQUIPAMIENTO DE APOYO PARA LA OPERACIÓN POLICIAL"	0.00	0.00	0.00	0.00	0.00	313,700.00	0.00	0.00	0.00	0.00	313,700.00	313,700.00	313,700.00	0.00	--- 100.00
03-06-FA009-5421-020100	116-FA-8 "EQUIPAMIENTO DE APOYO PARA LA OPERACIÓN POLICIAL"	0.00	0.00	0.00	0.00	0.00	9,500.40	0.00	0.00	0.00	0.00	9,500.40	9,500.40	9,500.40	0.00	--- 100.00
03-06-FA009-5551-020100	116-FA-8 "EQUIPAMIENTO DE APOYO PARA LA OPERACIÓN POLICIAL"	0.00	0.00	0.00	0.00	0.00	6,844.00	0.00	0.00	0.00	0.00	6,844.00	6,844.00	6,844.00	0.00	--- 100.00
07-13-FA004-1221-020100	116-FA-4 "SEGUIMIENTO Y EVALUACIÓN"	0.00	0.00	0.00	0.00	0.00	313,173.36	0.00	0.00	0.00	0.00	313,173.36	313,173.36	313,173.36	0.00	--- 100.00
07-13-FA004-1322-020100	116-FA-4 "SEGUIMIENTO Y EVALUACIÓN"	0.00	0.00	0.00	0.00	0.00	52,195.56	0.00	0.00	0.00	0.00	52,195.56	52,195.56	52,195.56	0.00	--- 100.00
07-13-FA004-3981-020100	116-FA-4 "SEGUIMIENTO Y EVALUACIÓN"	0.00	0.00	0.00	0.00	0.00	7,307.44	0.00	0.00	0.00	0.00	7,307.44	7,307.44	7,307.44	0.00	--- 100.00
PROG. : R5 PROTECCIÓN Y PRESERVACIÓN ECOLÓGICA		0.00	0.00	0.00	0.00	0.00	891,077.71	0.00	0.00	0.00	0.00	891,077.71	891,077.71	891,077.71	0.00	
FIN.: 2 DESARROLLO SOCIAL		0.00	0.00	0.00	0.00	0.00	891,077.71	0.00	0.00	0.00	0.00	891,077.71	891,077.71	891,077.71	0.00	
FUN.: 1 PROTECCION AMBIENTAL		0.00	0.00	0.00	0.00	0.00	891,077.71	0.00	0.00	0.00	0.00	891,077.71	891,077.71	891,077.71	0.00	
SFUN.: 1 ORDENACIÓN DE DESECHOS		0.00	0.00	0.00	0.00	0.00	891,077.71	0.00	0.00	0.00	0.00	891,077.71	891,077.71	891,077.71	0.00	
LOC.: 0011 - ZAMORA PICO DE ORO		0.00	0.00	0.00	0.00	0.00	891,077.71	0.00	0.00	0.00	0.00	891,077.71	891,077.71	891,077.71	0.00	
07-02-FA006-1221-010900	116-FA-6 "PROGRAMA PERMANENTE PARA LA LIMPIEZA DEL MUNICIPIO"	0.00	0.00	0.00	0.00	0.00	748,804.80	0.00	0.00	0.00	0.00	748,804.80	748,804.80	748,804.80	0.00	--- 100.00
07-02-FA006-1322-010900	116-FA-6 "PROGRAMA PERMANENTE PARA LA LIMPIEZA DEL MUNICIPIO"	0.00	0.00	0.00	0.00	0.00	124,800.80	0.00	0.00	0.00	0.00	124,800.80	124,800.80	124,800.80	0.00	--- 100.00
07-02-FA006-3981-010900	116-FA-6 "PROGRAMA PERMANENTE PARA LA LIMPIEZA DEL MUNICIPIO"	0.00	0.00	0.00	0.00	0.00	17,472.11	0.00	0.00	0.00	0.00	17,472.11	17,472.11	17,472.11	0.00	--- 100.00

MARQUES DE COMILLAS CHIAPAS ESTADOS UNIDOS MEXICANOS Ayuntamiento Municipal Constitucional 2018-2021 TESORERIA MUNICIPAL

MARQUES DE COMILLAS CHIAPAS ESTADOS UNIDOS MEXICANOS Ayuntamiento Municipal Constitucional 2018-2021 PRESIDENCIA MUNICIPAL

MARQUES DE COMILLAS CHIAPAS ESTADOS UNIDOS MEXICANOS Ayuntamiento Municipal Constitucional 2018-2021 OBRAS PUBLICAS

000053

MARQUES DE COMILLAS CHIAPAS ESTADOS UNIDOS MEXICANOS Ayuntamiento Municipal Constitucional 2018-2021 SINDICO MUNICIPAL

ESTADO PRESUPUESTAL DE EGRESOS
MARQUES DE COMILLA

ESTADO PRESUPUESTAL DE EGRESOS DEL PERIODO: Del 01/01/2019 al 31/12/2019

Clave Presupuestal SubPrograma-Proyecto-Obra-Partida-Area	Concepto	Pto. Autorizado	ACUM. PERIODO ANTERIOR Presup. Modif.	ACUM. PERIODO ANTERIOR Erogado Anterior	MOVIMIENTOS DEL PERIODO Modificaciones Ampliación	Modificaciones Reducción	Transferencias Aumento	Transferencias Disminución	Erogado Comprometido	Erogado Devengado	Erogado Ejercido	Erogado Pagado	SALDOS ACTUALES Presup. Modif.	SALDOS ACTUALES Erogado	SALDOS ACTUALES Saldo Disponible	AVANCES % Fis.	AVANCES % Finan.
PROG. :RD IDENTIFICACIÓN Y REDUCCIÓN DE RIESGOS DE DESASTRES		0.00	0.00	0.00	0.00	0.00	253,372.13	0.00	0.00	0.00	0.00	253,372.13	253,372.13	253,372.13	0.00		
FIN.: 1 GOBIERNO		0.00	0.00	0.00	0.00	0.00	253,372.13	0.00	0.00	0.00	0.00	253,372.13	253,372.13	253,372.13	0.00		
FUN.: 7 ASUNTOS DE ORDEN PUBLICO Y DE SEGURIDAD INTERIOR		0.00	0.00	0.00	0.00	0.00	253,372.13	0.00	0.00	0.00	0.00	253,372.13	253,372.13	253,372.13	0.00		
SFUN.: 2 PROTECCIÓN CIVIL		0.00	0.00	0.00	0.00	0.00	253,372.13	0.00	0.00	0.00	0.00	253,372.13	253,372.13	253,372.13	0.00		
LOC.: 0011- ZAMORA PICO DE ORO		0.00	0.00	0.00	0.00	0.00	253,372.13	0.00	0.00	0.00	0.00	253,372.13	253,372.13	253,372.13	0.00		
02-03-FA015-2121-010900	116-FA-15 "ADQUISICIÓN DE EQUIPOS DE COMPUTO, IMPRESORAS, CÁMARAS, PARA EL PERSONAL DE PROTECCIÓN CIVIL MUNICIPAL"	0.00	0.00	0.00	0.00	0.00	1,600.60	0.00	0.00	0.00	0.00	1,600.60	1,600.60	1,600.60	0.00	---	100.00
02-03-FA009-2711-010900	116-FA-9 "ADQUISICIÓN DE UNIFORMES Y EQUIPAMIENTO PARA EL PERSONAL DE PROTECCIÓN CIVIL MUNICIPAL"	0.00	0.00	0.00	0.00	0.00	70,713.60	0.00	0.00	0.00	0.00	70,713.60	70,713.60	70,713.60	0.00	---	100.00
02-03-FA009-2721-010900	116-FA-9 "ADQUISICIÓN DE UNIFORMES Y EQUIPAMIENTO PARA EL PERSONAL DE PROTECCIÓN CIVIL MUNICIPAL"	0.00	0.00	0.00	0.00	0.00	7,294.08	0.00	0.00	0.00	0.00	7,294.08	7,294.08	7,294.08	0.00	---	100.00
02-03-FA009-2911-010900	116-FA-9 "ADQUISICIÓN DE UNIFORMES Y EQUIPAMIENTO PARA EL PERSONAL DE PROTECCIÓN CIVIL MUNICIPAL"	0.00	0.00	0.00	0.00	0.00	26,755.40	0.00	0.00	0.00	0.00	26,755.40	26,755.40	26,755.40	0.00	---	100.00
02-03-FA012-3551-010900	116-FA-12 "ROTULACIÓN DE LOS VEHÍCULOS DE PROTECCIÓN CIVIL MUNICIPAL"	0.00	0.00	0.00	0.00	0.00	12,992.00	0.00	0.00	0.00	0.00	12,992.00	12,992.00	12,992.00	0.00	---	100.00
02-03-FA009-5111-010900	116-FA-9 "ADQUISICIÓN DE UNIFORMES Y EQUIPAMIENTO PARA EL PERSONAL DE PROTECCIÓN CIVIL MUNICIPAL"	0.00	0.00	0.00	0.00	0.00	5,336.00	0.00	0.00	0.00	0.00	5,336.00	5,336.00	5,336.00	0.00	---	100.00
02-03-FA015-5151-010900	116-FA-15 "ADQUISICIÓN DE EQUIPOS DE CÓMPUTO, IMPRESORAS, CÁMARAS, PARA EL PERSONAL DE PROTECCIÓN CIVIL MUNICIPAL"	0.00	0.00	0.00	0.00	0.00	35,268.64	0.00	0.00	0.00	0.00	35,268.64	35,268.64	35,268.64	0.00	---	100.00
02-03-FA015-5211-010900	116-FA-15 "ADQUISICIÓN DE EQUIPOS DE CÓMPUTO, IMPRESORAS, CÁMARAS, PARA EL PERSONAL DE PROTECCIÓN CIVIL MUNICIPAL"	0.00	0.00	0.00	0.00	0.00	8,895.17	0.00	0.00	0.00	0.00	8,895.17	8,895.17	8,895.17	0.00	---	100.00
02-03-FA015-5231-010900	116-FA-15 "ADQUISICIÓN DE EQUIPOS DE CÓMPUTO, IMPRESORAS, CÁMARAS, PARA EL PERSONAL DE PROTECCIÓN CIVIL MUNICIPAL"	0.00	0.00	0.00	0.00	0.00	13,328.40	0.00	0.00	0.00	0.00	13,328.40	13,328.40	13,328.40	0.00	---	100.00

H. MARQUES DE COMILLAS CHIAPAS ESTADOS UNIDOS MEXICANOS Ayuntamiento Municipal Constitucional 2018-2021 TESORERIA MUNICIPAL

H. MARQUES DE COMILLAS ESTADOS UNIDOS MEXICANOS Ayuntamiento Municipal Constitucional 2018-2021 PRESIDENCIA MUNICIPAL

H. MARQUES DE COMILLAS CHIAPAS ESTADOS UNIDOS MEXICANOS Ayuntamiento Municipal Constitucional 2018-2021 OBRAS PUBLICAS

000000

H. MARQUES DE COMILLAS CHIAPAS ESTADOS UNIDOS MEXICANOS Ayuntamiento Municipal Constitucional 2018-2021 SINDICO MUNICIPAL

ESTADO PRESUPUESTAL DE EGRESOS
MARQUES DE COMILLA

ESTADO PRESUPUESTAL DE EGRESOS DEL PERIODO: Del 01/01/2019 al 31/12/2019

Clave Presupuestal SubPrograma-Proyecto-Obra-Partida-Area	Concepto	Pto. Autorizado	ACUM. PERIODO ANTERIOR		MOVIMIENTOS DEL PERIODO								SALDOS ACTUALES			AVANCES	
					Modificaciones		Transferencias		Erogado								
			Presup. Modif.	Erogado Anterior	Ampliación	Reducción	Aumento	Disminución	Comprometido	Devengado	Ejercido	Pagado	Presup. Modif.	Erogado	Saldo Disponible	% Fis.	% Finan.
02-03-FA010-5651-010500	116-FA-10 "ADQUISICIÓN DE RADIOS PORTÁTILES PARA EL PERSONAL DE PROTECCIÓN CIVIL MUNICIPAL"	0.00	0.00	0.00	0.00	0.00	36,192.00	0.00	0.00	0.00	0.00	36,192.00	36,192.00	36,192.00	0.00	---	100.00
02-03-FA009-5671-010500	116-FA-9 "ADQUISICIÓN DE UNIFORMES Y EQUIPAMIENTO PARA EL PERSONAL DE PROTECCIÓN CIVIL MUNICIPAL"	0.00	0.00	0.00	0.00	0.00	34,996.04	0.00	0.00	0.00	0.00	34,996.04	34,996.04	34,996.04	0.00	---	100.00
PROG. : SB ESTÍMULOS A LA EDUCACIÓN PÚBLICA		0.00	0.00	0.00	0.00	0.00	726,031.80	3,207.63	0.00	0.00	0.00	722,824.17	722,824.17	722,824.17	0.00		
FIN.: 2 DESARROLLO SOCIAL		0.00	0.00	0.00	0.00	0.00	726,031.80	3,207.63	0.00	0.00	0.00	722,824.17	722,824.17	722,824.17	0.00		
FUN.: 5 EDUCACION		0.00	0.00	0.00	0.00	0.00	726,031.80	3,207.63	0.00	0.00	0.00	722,824.17	722,824.17	722,824.17	0.00		
SFUN.: 6 OTROS SERVICIOS EDUCATIVOS Y ACTIVIDADES INHERENTES		0.00	0.00	0.00	0.00	0.00	726,031.80	3,207.63	0.00	0.00	0.00	722,824.17	722,824.17	722,824.17	0.00		
LOC.: 0011 - ZAMORA PICO DE ORO		0.00	0.00	0.00	0.00	0.00	726,031.80	3,207.63	0.00	0.00	0.00	722,824.17	722,824.17	722,824.17	0.00		
01-00-FA007-4431-010500	116-FA-7 "DESAYUNOS ESCOLARES PARA BENEFICIO DE 11 CENTROS ESCOLARES"	0.00	0.00	0.00	0.00	0.00	726,031.80	3,207.63	0.00	0.00	0.00	722,824.17	722,824.17	722,824.17	0.00	---	100.00
PROG. : TF FOMENTO A LA PRODUCCIÓN Y PRODUCTIVIDAD		0.00	0.00	0.00	0.00	0.00	16,000.00	0.00	0.00	0.00	0.00	16,000.00	16,000.00	16,000.00	0.00		
FIN.: 3 DESARROLLO ECONÓMICO		0.00	0.00	0.00	0.00	0.00	16,000.00	0.00	0.00	0.00	0.00	16,000.00	16,000.00	16,000.00	0.00		
FUN.: 2 AGROPECUARIA, SILVICULTURA, PESCA Y CAZA		0.00	0.00	0.00	0.00	0.00	16,000.00	0.00	0.00	0.00	0.00	16,000.00	16,000.00	16,000.00	0.00		
SFUN.: 1 AGROPECUARIA		0.00	0.00	0.00	0.00	0.00	16,000.00	0.00	0.00	0.00	0.00	16,000.00	16,000.00	16,000.00	0.00		
LOC.: 0011 - ZAMORA PICO DE ORO		0.00	0.00	0.00	0.00	0.00	16,000.00	0.00	0.00	0.00	0.00	16,000.00	16,000.00	16,000.00	0.00		
02-00-FA001-4311-021200	116-FA-1 "APOYO A LA AUXQUISICIÓN DE SEMENTALES BOVINOS PARA EL MEJORAMIENTO GENÉTICO"	0.00	0.00	0.00	0.00	0.00	16,000.00	0.00	0.00	0.00	0.00	16,000.00	16,000.00	16,000.00	0.00	---	100.00
PROG. : U9 DEFINICIÓN Y CONDUCCIÓN DE LA PLANEACIÓN PARA EL DESARROLLO REGIONAL		0.00	0.00	0.00	0.00	0.00	2,337,994.71	0.00	0.00	0.00	0.00	2,337,994.71	2,337,994.71	2,337,994.71	0.00		
FIN.: 2 DESARROLLO SOCIAL		0.00	0.00	0.00	0.00	0.00	2,337,994.71	0.00	0.00	0.00	0.00	2,337,994.71	2,337,994.71	2,337,994.71	0.00		

H. Ayuntamiento Municipal Constitucional MARQUES DE COMILLAS CHIAPAS ESTADOS UNIDOS MEXICANOS 2018-2021 TESORERIA MUNICIPAL

H. Ayuntamiento Municipal Constitucional MARQUES DE COMILLAS CHIAPAS ESTADOS UNIDOS MEXICANOS 2018-2021 PRESIDENCIA MUNICIPAL

H. Ayuntamiento Municipal Constitucional MARQUES DE COMILLAS CHIAPAS ESTADOS UNIDOS MEXICANOS 2018-2021 OBRAS PUBLICAS

H. Ayuntamiento Municipal Constitucional MARQUES DE COMILLAS CHIAPAS ESTADOS UNIDOS MEXICANOS 2018-2021 SINDICO MUNICIPAL

000087

ESTADO PRESUPUESTAL DE EGRESOS
MARQUES DE COMILLA

ESTADO PRESUPUESTAL DE EGRESOS DEL PERIODO: Del 01/01/2019 al 31/12/2019

Clave Presupuestal SubPrograma-Proyecto-Obra-Partida-Ahora	Concepto	Pto. Autorizado	ACUM. PERIODO ANTERIOR		MOVIMIENTOS DEL PERIODO								SALDOS ACTUALES			AVANCES	
					Modificaciones		Transferencias		Erogado								
			Presup. Modif.	Erogado Anterior	Ampliación	Reducción	Aumento	Disminución	Comprometido	Devengado	Ejercido	Pagado	Presup. Modif.	Erogado	Saldo Disponible	% Fin.	% Fin.an.
FUN.: 2 VIVIENDA Y SERVICIOS A LA COMUNIDAD		0.00	0.00	0.00	0.00	0.00	2,337,994.71	0.00	0.00	0.00	0.00	2,337,994.71	2,337,994.71	2,337,994.71	0.00		
SFUN.: 7 DESARROLLO REGIONAL		0.00	0.00	0.00	0.00	0.00	2,337,994.71	0.00	0.00	0.00	0.00	2,337,994.71	2,337,994.71	2,337,994.71	0.00		
LOC.: 0011- ZAMORA PICO DE ORO		0.00	0.00	0.00	0.00	0.00	2,337,994.71	0.00	0.00	0.00	0.00	2,337,994.71	2,337,994.71	2,337,994.71	0.00		
01-09-FA005-1221-010900	116-FA-5 "EVALUACIÓN DE RESULTADOS Y/O DESEMPEÑO DEL RAMO 33"	0.00	0.00	0.00	0.00	0.00	1,964,701.44	0.00	0.00	0.00	0.00	1,964,701.44	1,964,701.44	1,964,701.44	0.00	—	100.00
01-09-FA005-1322-010900	116-FA-5 "EVALUACIÓN DE RESULTADOS Y/O DESEMPEÑO DEL RAMO 33"	0.00	0.00	0.00	0.00	0.00	327,450.24	0.00	0.00	0.00	0.00	327,450.24	327,450.24	327,450.24	0.00	—	100.00
01-09-FA005-3981-010900	116-FA-5 "EVALUACIÓN DE RESULTADOS Y/O DESEMPEÑO DEL RAMO 33"	0.00	0.00	0.00	0.00	0.00	45,843.03	0.00	0.00	0.00	0.00	45,843.03	45,843.03	45,843.03	0.00	—	100.00
PROG. : UR URBANIZACIÓN		0.00	0.00	0.00	0.00	0.00	6,761.28	0.00	0.00	0.00	0.00	6,761.28	6,761.28	6,761.28	0.00		
FIN.: 2 DESARROLLO SOCIAL		0.00	0.00	0.00	0.00	0.00	6,761.28	0.00	0.00	0.00	0.00	6,761.28	6,761.28	6,761.28	0.00		
FUN.: 2 VIVIENDA Y SERVICIOS A LA COMUNIDAD		0.00	0.00	0.00	0.00	0.00	6,761.28	0.00	0.00	0.00	0.00	6,761.28	6,761.28	6,761.28	0.00		
SFUN.: 1 URBANIZACIÓN		0.00	0.00	0.00	0.00	0.00	6,761.28	0.00	0.00	0.00	0.00	6,761.28	6,761.28	6,761.28	0.00		
LOC.: 0011 - ZAMORA PICO DE ORO		0.00	0.00	0.00	0.00	0.00	6,761.28	0.00	0.00	0.00	0.00	6,761.28	6,761.28	6,761.28	0.00		
12-02-FA019-5151-021000	116-FA-19 "ADQUISICIÓN DE LAPTOP HP PARA LA BIBLIOTECA MUNICIPAL"	0.00	0.00	0.00	0.00	0.00	6,761.28	0.00	0.00	0.00	0.00	6,761.28	6,761.28	6,761.28	0.00	—	100.00
FF. : FB FORTAMUNDF ECONOMIAS DE AÑOS ANTERIORES		0.00	0.00	0.00	13,499.92	13,499.92	0.00	0.00	0.00	0.00	0.00	0.00	0.00	0.00	0.00		
PROG. : 01 SERVICIOS ADMINISTRATIVOS		0.00	0.00	0.00	13,499.92	13,499.92	0.00	0.00	0.00	0.00	0.00	0.00	0.00	0.00	0.00		
FIN.: 4 OTRAS NO CLASIFICADAS EN FUNCIONES ANTERIORES		0.00	0.00	0.00	13,499.92	13,499.92	0.00	0.00	0.00	0.00	0.00	0.00	0.00	0.00	0.00		
FUN.: 2 TRANSFERENCIAS, PARTICIPACIONES Y APORTACIONES ENTRE DIFERENTES NIVELES Y		0.00	0.00	0.00	13,499.92	13,499.92	0.00	0.00	0.00	0.00	0.00	0.00	0.00	0.00	0.00		
SFUN.: 1 TRANSFERENCIAS ENTRE DIFERENTES NIVELES Y ORDENES DE GOBIERNO		0.00	0.00	0.00	13,499.92	13,499.92	0.00	0.00	0.00	0.00	0.00	0.00	0.00	0.00	0.00		
LOC.: 0001 - CABECERA MUNICIPAL		0.00	0.00	0.00	13,499.92	13,499.92	0.00	0.00	0.00	0.00	0.00	0.00	0.00	0.00	0.00		
10-00-00000-8322-011000	FONDO DE APORTACIONES PARA EL FORTALECIMIENTO DE LOS MUNICIPIOS. (FORTAMUNDF)	0.00	0.00	0.00	13,499.92	13,499.92	0.00	0.00	0.00	0.00	0.00	0.00	0.00	0.00	0.00	—	—

2018-2021
TESORERIA MUNICIPAL

2018-2021
PRESIDENCIA MUNICIPAL

2018-2021
OBRAS PUBLICAS

000088

2018-2021
SINDICO MUNICIPAL

ESTADO PRESUPUESTAL DE EGRESOS
MARQUES DE COMILLA
ESTADO PRESUPUESTAL DE EGRESOS DEL PERIODO: Del 01/01/2019 al 31/12/2019

Clave Presupuestal SubPrograma-Proyecto-Obra-Partida-Area	Concepto	Pto. Autorizado	ACUM. PERIODO ANTERIOR		MOVIMIENTOS DEL PERIODO								SALDOS ACTUALES			AVANCES	
					Modificaciones		Transferencias		Erogado								
			Presup. Modif.	Erogado Anterior	Ampliación	Reducción	Aumento	Disminución	Comprometido	Devengado	Ejercido	Pagado	Presup. Modif.	Erogado	Saldo Disponible	% Fis.	% Finan.
FF. : FD FORTAMUNDF PRODUCTOS FINANCIEROS DE AÑOS ANTERIORES		0.00	0.00	0.00	357.96	357.96	0.00	0.00	0.00	0.00	0.00	0.00	0.00	0.00	0.00		
PROG. : 01 SERVICIOS ADMINISTRATIVOS		0.00	0.00	0.00	357.96	357.96	0.00	0.00	0.00	0.00	0.00	0.00	0.00	0.00	0.00		
FIN.: 4 OTRAS NO CLASIFICADAS EN FUNCIONES ANTERIORES		0.00	0.00	0.00	357.96	357.96	0.00	0.00	0.00	0.00	0.00	0.00	0.00	0.00	0.00		
FUN.: 2 TRANSFERENCIAS, PARTICIPACIONES Y APORTACIONES ENTRE DIFERENTES NIVELES Y		0.00	0.00	0.00	357.96	357.96	0.00	0.00	0.00	0.00	0.00	0.00	0.00	0.00	0.00		
SFUN.: 1 TRANSFERENCIAS ENTRE DIFERENTES NIVELES Y ORDENES DE GOBIERNO		0.00	0.00	0.00	357.96	357.96	0.00	0.00	0.00	0.00	0.00	0.00	0.00	0.00	0.00		
LOC.: 0001 - CABECERA MUNICIPAL		0.00	0.00	0.00	357.96	357.96	0.00	0.00	0.00	0.00	0.00	0.00	0.00	0.00	0.00		
10-00-00000-8322-011000	FONDO DE APORTACIONES PARA EL FORTALECIMIENTO DE LOS MUNICIPIOS. (FORTAMUNDF)	0.00	0.00	0.00	357.96	357.96	0.00	0.00	0.00	0.00	0.00	0.00	0.00	0.00	0.00	---	---
FF. : FE FORTAMUNDF PRODUCTOS FINANCIEROS AÑO EN CURSO		0.00	0.00	0.00	1,176.78	0.00	0.00	0.00	0.00	0.00	0.00	0.00	1,176.78	0.00	1,176.78		
PROG. : 01 SERVICIOS ADMINISTRATIVOS		0.00	0.00	0.00	1,176.78	0.00	0.00	0.00	0.00	0.00	0.00	0.00	1,176.78	0.00	1,176.78		
FIN.: 4 OTRAS NO CLASIFICADAS EN FUNCIONES ANTERIORES		0.00	0.00	0.00	1,176.78	0.00	0.00	0.00	0.00	0.00	0.00	0.00	1,176.78	0.00	1,176.78		
FUN.: 2 TRANSFERENCIAS, PARTICIPACIONES Y APORTACIONES ENTRE DIFERENTES NIVELES Y		0.00	0.00	0.00	1,176.78	0.00	0.00	0.00	0.00	0.00	0.00	0.00	1,176.78	0.00	1,176.78		
SFUN.: 1 TRANSFERENCIAS ENTRE DIFERENTES NIVELES Y ORDENES DE GOBIERNO		0.00	0.00	0.00	1,176.78	0.00	0.00	0.00	0.00	0.00	0.00	0.00	1,176.78	0.00	1,176.78		
LOC.: 0001 - CABECERA MUNICIPAL		0.00	0.00	0.00	1,176.78	0.00	0.00	0.00	0.00	0.00	0.00	0.00	1,176.78	0.00	1,176.78		
10-00-00000-8322-011000	FONDO DE APORTACIONES PARA EL FORTALECIMIENTO DE LOS MUNICIPIOS. (FORTAMUNDF)	0.00	0.00	0.00	1,176.78	0.00	0.00	0.00	0.00	0.00	0.00	0.00	1,176.78	0.00	1,176.78	---	0.00

H. MARQUES DE COMILLAS CHIAPAS ESTADOS UNIDOS MEXICANOS Ayuntamiento Municipal Constitucional 2018-2021 TESORERIA MUNICIPAL

H. MARQUES DE COMILLAS CHIAPAS ESTADOS UNIDOS MEXICANOS Ayuntamiento Municipal Constitucional 2018-2021 PRESIDENCIA MUNICIPAL

H. MARQUES DE COMILLAS ESTADOS UNIDOS MEXICANOS Ayuntamiento Municipal Constitucional 2018-2021 OBRAS PUBLICAS

000009

H. MARQUES DE COMILLAS CHIAPAS ESTADOS UNIDOS MEXICANOS Ayuntamiento Municipal Constitucional 2018-2021 ...O MUNICIPAL

ESTADO PRESUPUESTAL DE EGRESOS
MARQUES DE COMILLA

ESTADO PRESUPUESTAL DE EGRESOS DEL PERIODO: Del 01/01/2019 al 31/12/2019

Clave Presupuestal SubPrograma-Proyecto-Obra-Partida-Area / Concepto	Pto. Autorizado	ACUM. PERIODO ANTERIOR		MOVIMIENTOS DEL PERIODO								SALDOS ACTUALES			AVANCES	
				Modificaciones		Transferencias		Erogado								
		Presup. Modif.	Erogado Anterior	Ampliación	Reducción	Aumento	Disminución	Comprometido	Devengado	Ejercido	Pagado	Presup. Modif.	Erogado	Saldo Disponible	% Fin.	% Fisen.
PF. : GA OTROS SUBSIDIOS Y APORTACIONES AÑO EN CURSO	0.00	0.00	0.00	17,062,500.48	673,371.96	0.00	0.00	0.00	0.00	0.00	16,389,128.52	16,389,128.52	16,389,128.52	0.00		
PROG. : AS AGUA Y SANEAMIENTO	0.00	0.00	0.00	8,157,429.56	673,371.96	0.00	0.00	0.00	0.00	0.00	7,484,057.60	7,484,057.60	7,484,057.60	0.00		
FIN.: 2 DESARROLLO SOCIAL	0.00	0.00	0.00	8,157,429.56	673,371.96	0.00	0.00	0.00	0.00	0.00	7,484,057.60	7,484,057.60	7,484,057.60	0.00		
FUN.: 2 VIVIENDA Y SERVICIOS A LA COMUNIDAD	0.00	0.00	0.00	8,157,429.56	673,371.96	0.00	0.00	0.00	0.00	0.00	7,484,057.60	7,484,057.60	7,484,057.60	0.00		
SFUN.: 3 ABASTECIMIENTO DE AGUA	0.00	0.00	0.00	8,157,429.56	673,371.96	0.00	0.00	0.00	0.00	0.00	7,484,057.60	7,484,057.60	7,484,057.60	0.00		
LOC.: 0002 - ABSALON CASTELLANOS DOMINGUEZ	0.00	0.00	0.00	1,423,709.99	0.00	0.00	0.00	0.00	0.00	0.00	1,423,709.99	1,423,709.99	1,423,709.99	0.00		
09-01-EA055-6141-010900 116-EA-55 "CONSTRUCCIÓN DE SISTEMA DE AGUA POTABLE"	0.00	0.00	0.00	1,423,709.99	0.00	0.00	0.00	0.00	0.00	0.00	1,423,709.99	1,423,709.99	1,423,709.99	0.00	100.00	100.00
LOC.: 0009 - EMILIANO ZAPATA	0.00	0.00	0.00	6,733,719.57	673,371.96	0.00	0.00	0.00	0.00	0.00	6,060,347.61	6,060,347.61	6,060,347.61	0.00		
09-01-EA055-6141-010900 116-EA-55 "CONSTRUCCIÓN DE SISTEMA DE AGUA POTABLE"	0.00	0.00	0.00	6,733,719.57	673,371.96	0.00	0.00	0.00	0.00	0.00	6,060,347.61	6,060,347.61	6,060,347.61	0.00	100.00	100.00
PROG. : UR URBANIZACIÓN	0.00	0.00	0.00	8,905,070.92	0.00	0.00	0.00	0.00	0.00	0.00	8,905,070.92	8,905,070.92	8,905,070.92	0.00		
FIN.: 2 DESARROLLO SOCIAL	0.00	0.00	0.00	8,905,070.92	0.00	0.00	0.00	0.00	0.00	0.00	8,905,070.92	8,905,070.92	8,905,070.92	0.00		
FUN.: 2 VIVIENDA Y SERVICIOS A LA COMUNIDAD	0.00	0.00	0.00	8,905,070.92	0.00	0.00	0.00	0.00	0.00	0.00	8,905,070.92	8,905,070.92	8,905,070.92	0.00		
SFUN.: 1 URBANIZACIÓN	0.00	0.00	0.00	8,905,070.92	0.00	0.00	0.00	0.00	0.00	0.00	8,905,070.92	8,905,070.92	8,905,070.92	0.00		
LOC.: 0019 - RIO SALINAS	0.00	0.00	0.00	8,905,070.92	0.00	0.00	0.00	0.00	0.00	0.00	8,905,070.92	8,905,070.92	8,905,070.92	0.00		
29-01-EA069-6151-010900 116-EA-59 "CONSTRUCCIÓN DE PUENTE SOBRE LA CARRETERA ZAMORA PICO DE ORO – NUEVO ORIZABA EN EL KM 26 + 000"	0.00	0.00	0.00	8,905,070.92	0.00	0.00	0.00	0.00	0.00	0.00	8,905,070.92	8,905,070.92	8,905,070.92	0.00	100.00	100.00
PF. : GB OTROS SUBSIDIOS Y APORTACIONES ECONOMIAS DE AÑOS ANTERIORES	0.00	0.00	0.00	0.36	0.00	0.00	0.00	0.00	0.00	0.00	0.00	0.36	0.00	0.36		
PROG. : 01 SERVICIOS ADMINISTRATIVOS	0.00	0.00	0.00	0.36	0.00	0.00	0.00	0.00	0.00	0.00	0.00	0.36	0.00	0.36		
FIN.: 4 OTRAS NO CLASIFICADAS EN FUNCIONES ANTERIORES	0.00	0.00	0.00	0.36	0.00	0.00	0.00	0.00	0.00	0.00	0.00	0.36	0.00	0.36		
FUN.: 2 TRANSFERENCIAS, PARTICIPACIONES Y APORTACIONES ENTRE DIFERENTES NIVELES Y	0.00	0.00	0.00	0.36	0.00	0.00	0.00	0.00	0.00	0.00	0.00	0.36	0.00	0.36		
SFUN.: 1 TRANSFERENCIAS ENTRE DIFERENTES NIVELES Y ORDENES DE GOBIERNO	0.00	0.00	0.00	0.36	0.00	0.00	0.00	0.00	0.00	0.00	0.00	0.36	0.00	0.36		

H. Ayuntamiento Municipal Constitucional MARQUES DE COMILLAS CHIAPAS ESTADOS UNIDOS MEXICANOS 2018-2021 TESORERIA MUNICIPAL

H. Ayuntamiento Municipal Constitucional MARQUES DE COMILLAS CHIAPAS ESTADOS UNIDOS MEXICANOS 2018-2021 PRESIDENCIA MUNICIPAL

H. Ayuntamiento Municipal Constitucional MARQUES DE COMILLAS CHIAPAS ESTADOS UNIDOS MEXICANOS 2018-2021 OBRAS PUBLICAS

000000

H. Ayuntamiento Municipal Constitucional MARQUES DE COMILLAS CHIAPAS ESTADOS UNIDOS MEXICANOS 2018-2021 SINDICO MUNICIPAL

ESTADO PRESUPUESTAL DE EGRESOS
MARQUES DE COMILLA

ESTADO PRESUPUESTAL DE EGRESOS DEL PERIODO: Del 01/01/2019 al 31/12/2019

Clave Presupuestal SubPrograma-Proyecto-Obra-Partida-Ana	Concepto	Pto. Autorizado	ACUM. PERIODO ANTERIOR		MOVIMIENTOS DEL PERIODO								SALDOS ACTUALES			AVANCES	
					Modificaciones		Transferencias		Erogado								
			Presup. Modif.	Erogado Anterior	Ampliación	Reducción	Aumento	Disminución	Comprometido	Devengado	Ejercido	Pagado	Presup. Modif.	Erogado	Saldo Disponible	% Fis.	% Finan.
LOC.: 0001- CABECERA MUNICIPAL		0.00	0.00	0.00	0.36	0.00	0.00	0.00	0.00	0.00	0.00	0.00	0.36	0.00	0.36		
10-00-00000-8329-011000	OTRAS APORTACIONES DE LA FEDENACION A MUNICIPIOS	0.00	0.00	0.00	0.36	0.00	0.00	0.00	0.00	0.00	0.00	0.00	0.36	0.00	0.36	--	0.00
FF.: GD OTROS SUBSIDIOS Y APORTACIONES PRODUCTOS FINANCIEROS DE AÑOS ANTERIORES		0.00	0.00	0.00	0.02	0.00	0.00	0.00	0.00	0.00	0.00	0.00	0.02	0.00	0.02		
PROG.: 01 SERVICIOS ADMINISTRATIVOS		0.00	0.00	0.00	0.02	0.00	0.00	0.00	0.00	0.00	0.00	0.00	0.02	0.00	0.02		
FIN.: 4 OTRAS NO CLASIFICADAS EN FUNCIONES ANTERIORES		0.00	0.00	0.00	0.02	0.00	0.00	0.00	0.00	0.00	0.00	0.00	0.02	0.00	0.02		
FUN.: 2 TRANSFERENCIAS, PARTICIPACIONES Y APORTACIONES ENTRE DIFERENTES NIVELES Y		0.00	0.00	0.00	0.02	0.00	0.00	0.00	0.00	0.00	0.00	0.00	0.02	0.00	0.02		
SFUN.: 1 TRANSFERENCIAS ENTRE DIFERENTES NIVELES Y ORDENES DE GOBIERNO		0.00	0.00	0.00	0.02	0.00	0.00	0.00	0.00	0.00	0.00	0.00	0.02	0.00	0.02		
LOC.: 0001 - CABECERA MUNICIPAL		0.00	0.00	0.00	0.02	0.00	0.00	0.00	0.00	0.00	0.00	0.00	0.02	0.00	0.02		
10-00-00000-8329-011000	OTRAS APORTACIONES DE LA FEDERACIÓN A MUNICIPIOS	0.00	0.00	0.00	0.02	0.00	0.00	0.00	0.00	0.00	0.00	0.00	0.02	0.00	0.02	--	0.00
Total General		65,744,863.36	0.00	0.00	26,913,361.63	869,106.42	61,685,666.59	61,685,666.59	13,543.53	0.00	0.00	89,412,649.70	91,789,110.57	89,426,193.23	2,362,925.34		

ELABORÓ

NEREA ZOILE ALVAREZ

H. MARQUES DE COMILLAS CHIAPAS ESTADOS UNIDOS MEXICANOS H. Ayuntamiento Municipal Constitucional

2018-2021 TESORERIA MUNICIPAL

JUAN CARLOS MARCELINO

DIRECTOR DE OBRAS PUBLICAS

2018-2021 OBRAS PUBLICAS

REVISÓ

GUADALUPE SANCHEZ CAZARES

2018-2021 SINDICO MUNICIPAL

AUTORIZÓ

DANIEL ALEJANDRO SOLIS BEJTRAN

PRESIDENTE MUNICIPAL

2018-2021 PRESIDENCIA MUNICIPAL

160000

ESTADO PRESUPUESTAL DE EGRESOS
MARQUES DE COMILLA

ESTADO PRESUPUESTAL DE EGRESOS DEL PERIODO: Del 01/01/2019 al 31/12/2019

Clave Presupuestal SubPrograma-Proyecto-Otra-Partida-Area	Concepto	EROGADO												SALDOS ACTUALES		
		MOVIMIENTOS DEL PERIODO ANTERIOR				MOVIMIENTOS DEL PERIODO ACTUAL				MOVIMIENTOS ACUMULADOS						
		Comprometido	Devengado	Ejercido	Pagado	Comprometido	Devengado	Ejercido	Pagado	Comprometido	Devengado	Ejercido	Pagado	Presup. Modif.	Erogado	Saldo Disponible
FF. : AA ORDINARIOS AÑO EN CURSO		0.00	0.00	0.00	0.00	13,543.53	0.00	0.00	13,758,710.41	13,543.53	0.00	0.00	13,758,710.41	15,970,223.58	13,772,253.94	2,197,969.64
PROG. : 01 SERVICIOS ADMINISTRATIVOS		0.00	0.00	0.00	0.00	13,541.40	0.00	0.00	8,435,699.75	13,541.40	0.00	0.00	8,435,699.75	10,609,143.43	8,449,241.15	2,159,902.28
FIN.: 1 GOBIERNO		0.00	0.00	0.00	0.00	13,541.40	0.00	0.00	7,269,348.74	13,541.40	0.00	0.00	7,269,348.74	9,442,792.42	7,282,890.14	2,159,902.28
FUN.: 1 LEGISLACIÓN		0.00	0.00	0.00	0.00	0.00	0.00	0.00	880,761.50	0.00	0.00	0.00	880,761.50	902,264.62	880,761.50	21,503.12
SFUN.: 1 LEGISLACIÓN		0.00	0.00	0.00	0.00	0.00	0.00	0.00	880,761.50	0.00	0.00	0.00	880,761.50	902,264.62	880,761.50	21,503.12
LOC.: 0001 - CABECERA MUNICIPAL		0.00	0.00	0.00	0.00	0.00	0.00	0.00	880,761.50	0.00	0.00	0.00	880,761.50	902,264.62	880,761.50	21,503.12
01-00-00000-1111-010100 DIETAS		0.00	0.00	0.00	0.00	0.00	0.00	0.00	739,941.12	0.00	0.00	0.00	739,941.12	739,941.12	739,941.12	0.00
01-00-00000-1322-010100 GRATIFICACIÓN DE FIN DE AÑO		0.00	0.00	0.00	0.00	0.00	0.00	0.00	123,323.50	0.00	0.00	0.00	123,323.50	123,323.50	123,323.50	0.00
01-00-00000-2611-010100 COMBUSTIBLES		0.00	0.00	0.00	0.00	0.00	0.00	0.00	0.00	0.00	0.00	0.00	0.00	8,000.00	0.00	8,000.00
01-00-00000-2612-010100 LUBRICANTES Y ADITIVOS		0.00	0.00	0.00	0.00	0.00	0.00	0.00	0.00	0.00	0.00	0.00	0.00	5,000.00	0.00	5,000.00
01-00-00000-3751-010100 VIÁTICOS NACIONALES		0.00	0.00	0.00	0.00	0.00	0.00	0.00	17,496.88	0.00	0.00	0.00	17,496.88	18,000.00	17,496.88	503.12
01-00-00000-3792-010100 HOSPEDAJE		0.00	0.00	0.00	0.00	0.00	0.00	0.00	0.00	0.00	0.00	0.00	0.00	8,000.00	0.00	8,000.00
FUN.: 3 COORDINACION DE LA POLITICA DE GOBIERNO		0.00	0.00	0.00	0.00	13,541.26	0.00	0.00	5,126,555.34	13,541.26	0.00	0.00	5,126,555.34	7,244,927.03	5,142,096.60	2,102,830.43
SFUN.: 1 PRESIDENCIA / GUBERNATURA		0.00	0.00	0.00	0.00	13,540.14	0.00	0.00	3,481,758.10	13,540.14	0.00	0.00	3,481,758.10	5,409,816.65	3,495,298.24	1,914,518.41
LOC.: 0001 - CABECERA MUNICIPAL		0.00	0.00	0.00	0.00	13,540.14	0.00	0.00	3,481,758.10	13,540.14	0.00	0.00	3,481,758.10	5,409,816.65	3,495,298.24	1,914,518.41
02-00-00000-1134-010200 SUELDO AL PERSONAL DE CONFIANZA		0.00	0.00	0.00	0.00	0.12	0.00	0.00	615,974.16	0.12	0.00	0.00	615,974.16	615,974.28	615,974.28	0.00
02-00-00000-1221-010200 SUELDO AL PERSONAL EVENTUAL		0.00	0.00	0.00	0.00	0.00	0.00	0.00	159,800.00	0.00	0.00	0.00	159,800.00	159,800.00	159,800.00	0.00
02-00-00000-1322-010200 GRATIFICACIÓN DE FIN DE AÑO		0.00	0.00	0.00	0.00	0.02	0.00	0.00	102,682.36	0.02	0.00	0.00	102,682.36	102,682.38	102,682.38	0.00
02-00-00000-2111-010200 MATERIAL Y ÚTILES DE OFICINA		0.00	0.00	0.00	0.00	0.00	0.00	0.00	17,951.24	0.00	0.00	0.00	17,951.24	33,955.71	17,951.24	16,005.47
02-00-00000-2141-010200 MATERIALES Y ÚTILES PARA EL PROCESAMIENTO EN EQUIPO Y BIENES INFORMÁTICOS		0.00	0.00	0.00	0.00	0.00	0.00	0.00	24,396.54	0.00	0.00	0.00	24,396.54	27,167.33	24,396.54	2,770.79
02-00-00000-2161-010200 MATERIAL DE LIMPIEZA		0.00	0.00	0.00	0.00	0.00	0.00	0.00	34,675.67	0.00	0.00	0.00	34,675.67	34,675.67	34,675.67	0.00
02-00-00000-2181-010200 MATERIALES PARA EL REGISTRO E IDENTIFICACIÓN DE BIENES Y PERSONAS		0.00	0.00	0.00	0.00	0.00	0.00	0.00	0.00	0.00	0.00	0.00	0.00	5,000.00	0.00	5,000.00
02-00-00000-2211-010200 ALIMENTACIÓN DE PERSONAS		0.00	0.00	0.00	0.00	0.00	0.00	0.00	2,400.00	0.00	0.00	0.00	2,400.00	2,400.00	2,400.00	0.00
02-00-00000-2231-010200 UTENSILIOS PARA EL SERVICIO DE ALIMENTACIÓN		0.00	0.00	0.00	0.00	0.00	0.00	0.00	0.00	0.00	0.00	0.00	0.00	0.00	0.00	0.00
02-00-00000-2461-010200 MATERIAL ELÉCTRICO Y ELECTRÓNICO		0.00	0.00	0.00	0.00	0.00	0.00	0.00	0.00	0.00	0.00	0.00	0.00	0.00	0.00	0.00
02-00-00000-2491-010200 MATERIALES DE CONSTRUCCIÓN Y REPARACIÓN		0.00	0.00	0.00	0.00	0.00	0.00	0.00	0.00	0.00	0.00	0.00	0.00	0.00	0.00	0.00
02-00-00000-2541-010200 MATERIALES, ACCESORIOS Y SUMINISTROS MÉDICOS		0.00	0.00	0.00	0.00	0.00	0.00	0.00	2,049.97	0.00	0.00	0.00	2,049.97	2,049.97	2,049.97	0.00
02-00-00000-2611-010200 COMBUSTIBLES		0.00	0.00	0.00	0.00	0.00	0.00	0.00	63,065.83	0.00	0.00	0.00	63,065.83	95,000.00	63,065.83	31,934.17
02-00-00000-2612-010200 LUBRICANTES Y ADITIVOS		0.00	0.00	0.00	0.00	0.00	0.00	0.00	3,496.87	0.00	0.00	0.00	3,496.87	10,000.00	3,496.87	6,503.13
02-00-00000-2711-010200 VESTUARIO Y UNIFORMES		0.00	0.00	0.00	0.00	0.00	0.00	0.00	0.00	0.00	0.00	0.00	0.00	0.00	0.00	0.00
02-00-00000-2751-010200 VESTUARIO DEPORTIVOS		0.00	0.00	0.00	0.00	0.00	0.00	0.00	0.00	0.00	0.00	0.00	0.00	0.00	0.00	0.00
02-00-00000-2911-010200 REFACCIONES Y ACCESORIOS PARA EQUIPO DE COMPUTO		0.00	0.00	0.00	0.00	0.00	0.00	0.00	0.00	0.00	0.00	0.00	0.00	3,500.00	0.00	3,500.00

2016-2021
TESORERIA MUNICIPAL

2016-2021
PRESIDENCIA MUNICIPAL

2016-2021
OBRAS PUBLICAS

2016-2021
SINDICO MUNICIPAL

ESTADO PRESUPUESTAL DE EGRESOS
MARQUES DE COMILLA

ESTADO PRESUPUESTAL DE EGRESOS DEL PERIODO: Del 01/01/2019 al 31/12/2019

Clave Presupuestal SubPrograma-Proyecto-Obra-Partida-Area	Concepto	EROGADO												SALDOS ACTUALES		
		MOVIMIENTOS DEL PERIODO ANTERIOR				MOVIMIENTOS DEL PERIODO ACTUAL				MOVIMIENTOS ACUMULADOS						
		Comprometido	Devengado	Ejercido	Pagado	Comprometido	Devengado	Ejercido	Pagado	Comprometido	Devengado	Ejercido	Pagado	Presup. Modif.	Erogado	Saldo Disponible
02-00-00000-2961-010200	REFACCIONES Y ACCESORIOS MENORES DE EQUIPO DE TRANSPORTE	0.00	0.00	0.00	0.00	0.00	0.00	0.00	58,632.34	0.00	0.00	0.00	58,632.34	95,000.00	58,632.34	36,367.66
02-00-00000-3111-010200	SERVICIO DE ENERGÍA ELÉCTRICA	0.00	0.00	0.00	0.00	0.00	0.00	0.00	715,087.00	0.00	0.00	0.00	715,087.00	715,087.00	715,087.00	0.00
02-00-00000-3141-010200	SERVICIO TELEFÓNICO CONVENCIONAL	0.00	0.00	0.00	0.00	0.00	0.00	0.00	0.00	0.00	0.00	0.00	0.00	5,000.00	0.00	5,000.00
02-00-00000-3151-010200	SERVICIO DE TELEFONÍA CELULAR	0.00	0.00	0.00	0.00	0.00	0.00	0.00	0.00	0.00	0.00	0.00	0.00	0.00	0.00	0.00
02-00-00000-3171-010200	SERVICIO DE CONDUCCIÓN DE SEÑALES ANALÓGICAS Y DIGITALES	0.00	0.00	0.00	0.00	0.00	0.00	0.00	21,600.00	0.00	0.00	0.00	21,600.00	21,600.00	21,600.00	0.00
02-00-00000-3181-010200	SERVICIO POSTAL	0.00	0.00	0.00	0.00	0.00	0.00	0.00	0.00	0.00	0.00	0.00	0.00	50,948.47	0.00	50,948.47
02-00-00000-3191-010200	SERVICIOS INTEGRALES Y OTROS SERVICIOS	0.00	0.00	0.00	0.00	0.00	0.00	0.00	0.00	0.00	0.00	0.00	0.00	8,700.00	0.00	8,700.00
02-00-00000-3221-010200	ARRENDAMIENTO DE EDIFICIOS Y LOCALES	0.00	0.00	0.00	0.00	0.00	0.00	0.00	38,400.00	0.00	0.00	0.00	38,400.00	38,400.00	38,400.00	0.00
02-00-00000-3231-010200	ARRENDAMIENTO DE EQUIPO Y BIENES INFORMÁTICOS	0.00	0.00	0.00	0.00	3,540.00	0.00	0.00	0.00	3,540.00	0.00	0.00	0.00	3,540.00	3,540.00	0.00
02-00-00000-3251-010200	ARRENDAMIENTO DE VEHÍCULOS	0.00	0.00	0.00	0.00	10,000.00	0.00	0.00	0.00	10,000.00	0.00	0.00	0.00	10,000.00	10,000.00	0.00
02-00-00000-3311-010200	ASESORÍA	0.00	0.00	0.00	0.00	0.00	0.00	0.00	0.00	0.00	0.00	0.00	0.00	0.00	0.00	0.00
02-00-00000-3331-010200	SERVICIOS DE INFORMÁTICA	0.00	0.00	0.00	0.00	0.00	0.00	0.00	0.00	0.00	0.00	0.00	0.00	7,000.00	0.00	7,000.00
02-00-00000-3361-010200	SERVICIOS DE APOYO ADMINISTRATIVO, TRADUCCIÓN, FOTOCOPIADO E IMPRESIÓN	0.00	0.00	0.00	0.00	0.00	0.00	0.00	0.00	0.00	0.00	0.00	0.00	25,000.00	0.00	25,000.00
02-00-00000-3471-010200	FLETES Y MANIOBRAS	0.00	0.00	0.00	0.00	0.00	0.00	0.00	0.00	0.00	0.00	0.00	0.00	800.00	0.00	800.00
02-00-00000-3511-010200	CONSERVACIÓN Y MANTENIMIENTO MENOR DE INMUEBLES	0.00	0.00	0.00	0.00	0.00	0.00	0.00	20,000.00	0.00	0.00	0.00	20,000.00	20,000.00	20,000.00	0.00
02-00-00000-3521-010200	MANTENIMIENTO Y CONSERVACIÓN DE MOBILIARIO Y EQUIPO DE ADMINISTRACIÓN	0.00	0.00	0.00	0.00	0.00	0.00	0.00	0.00	0.00	0.00	0.00	0.00	3,134.80	0.00	3,134.80
02-00-00000-3531-010200	MANTENIMIENTO Y CONSERVACIÓN DE BIENES INFORMÁTICOS	0.00	0.00	0.00	0.00	0.00	0.00	0.00	0.00	0.00	0.00	0.00	0.00	5,000.00	0.00	5,000.00
02-00-00000-3551-010200	REPARACIÓN Y MANTENIMIENTO DE EQUIPO DE TRANSPORTE	0.00	0.00	0.00	0.00	0.00	0.00	0.00	6,972.02	0.00	0.00	0.00	6,972.02	30,000.00	6,972.02	23,027.98
02-00-00000-3611-010200	GASTOS DE PROPAGANDA	0.00	0.00	0.00	0.00	0.00	0.00	0.00	0.00	0.00	0.00	0.00	0.00	5,000.00	0.00	5,000.00
02-00-00000-3613-010200	OTROS GASTOS DE DIFUSIÓN E INFORMACIÓN	0.00	0.00	0.00	0.00	0.00	0.00	0.00	6,099.68	0.00	0.00	0.00	6,099.68	6,099.68	6,099.68	0.00
02-00-00000-3691-010200	SERVICIOS DE SUSCRIPCIÓN E INFORMACIÓN	0.00	0.00	0.00	0.00	0.00	0.00	0.00	0.00	0.00	0.00	0.00	0.00	1,097.00	0.00	1,097.00
02-00-00000-3751-010200	VIÁTICOS NACIONALES	0.00	0.00	0.00	0.00	0.00	0.00	0.00	136,024.41	0.00	0.00	0.00	136,024.41	145,000.00	136,024.41	8,975.59
02-00-00000-3811-010200	GASTOS DE CEREMONIAL	0.00	0.00	0.00	0.00	0.00	0.00	0.00	0.00	0.00	0.00	0.00	0.00	51,311.62	0.00	51,311.62
02-00-00000-3821-010200	GASTOS DE ORDEN SOCIAL Y CULTURAL	0.00	0.00	0.00	0.00	0.00	0.00	0.00	832,225.45	0.00	0.00	0.00	832,225.45	2,351,563.63	832,225.45	1,519,338.18
02-00-00000-3922-010200	OTROS IMPUESTOS Y DERECHOS	0.00	0.00	0.00	0.00	0.00	0.00	0.00	8,192.00	0.00	0.00	0.00	8,192.00	8,192.00	8,192.00	0.00
02-00-00000-3951-010200	PENAS, MULTAS, ACCESORIOS Y ACTUALIZACIONES	0.00	0.00	0.00	0.00	0.00	0.00	0.00	23,954.00	0.00	0.00	0.00	23,954.00	23,954.00	23,954.00	0.00
02-00-00000-3981-010200	IMPUESTOS SOBRE NÓMINAS	0.00	0.00	0.00	0.00	0.00	0.00	0.00	98,036.56	0.00	0.00	0.00	98,036.56	98,036.61	98,036.56	0.05
02-00-00000-3991-010200	SERVICIOS ASISTENCIALES	0.00	0.00	0.00	0.00	0.00	0.00	0.00	0.00	0.00	0.00	0.00	0.00	5,000.00	0.00	5,000.00
02-00-00000-4411-010200	AYUDAS A ORGANIZACIONES Y PERSONAS (AYUDAS CULTURALES Y SOCIALES)	0.00	0.00	0.00	0.00	0.00	0.00	0.00	490,062.00	0.00	0.00	0.00	490,062.00	583,175.50	490,062.00	93,113.50
SFUN.: 2 POLÍTICA INTERIOR		0.00	0.00	0.00	0.00	0.28	0.00	0.00	394,089.58	0.28	0.00	0.00	394,089.58	417,781.04	394,089.86	23,691.18
LOC.: 0001 - CABECERA MUNICIPAL		0.00	0.00	0.00	0.00	0.28	0.00	0.00	394,089.58	0.28	0.00	0.00	394,089.58	417,781.04	394,089.86	23,691.18
03-00-00000-1134-010300	SUELDO AL PERSONAL EVENTUAL	0.00	0.00	0.00	0.24	0.00	0.00	0.00	272,524.08	0.24	0.00	0.00	272,524.08	272,524.32	272,524.32	0.00

H. Ayuntamiento Municipal Constitucional 2018-2021 TESORERIA MUNICIPAL

H. Ayuntamiento Municipal Constitucional 2018-2021 PRESIDENCIA MUNICIPAL

H. Ayuntamiento Municipal Constitucional 2018-2021 OBRAS PUBLICAS

H. Ayuntamiento Municipal Constitucional 2018-2021 SINDICATURA MUNICIPAL

ESTADO PRESUPUESTAL DE EGRESOS
MARQUES DE COMILLA

ESTADO PRESUPUESTAL DE EGRESOS DEL PERIODO: Del 01/01/2019 al 31/12/2019

Clave Presupuestal SubPrograma-Proyecto-Obra-Partida-Ahen	Concepto	EROGADO												SALDOS ACTUALES		
		MOVIMIENTOS DEL PERIODO ANTERIOR				MOVIMIENTOS DEL PERIODO ACTUAL				MOVIMIENTOS ACUMULADOS						
		Comprometido	Devengado	Ejercido	Pagado	Comprometido	Devengado	Ejercido	Pagado	Comprometido	Devengado	Ejercido	Pagado	Presup. Modif.	Erogado	Saldo Disponible
03-00-00000-1322-010300	GRATIFICACIÓN DE FIN DE AÑO	0.00	0.00	0.00	0.00	0.04	0.00	0.00	45,420.68	0.04	0.00	0.00	45,420.68	45,420.72	45,420.72	0.00
03-00-00000-2111-010300	MATERIAL Y ÚTILES DE OFICINA	0.00	0.00	0.00	0.00	0.00	0.00	0.00	24,953.07	0.00	0.00	0.00	24,953.07	25,000.00	24,953.07	46.93
03-00-00000-2121-010300	MATERIALES Y ÚTILES DE IMPRESIÓN Y REPRODUCCIÓN	0.00	0.00	0.00	0.00	0.00	0.00	0.00	980.00	0.00	0.00	0.00	980.00	980.00	980.00	0.00
03-00-00000-2141-010300	MATERIALES Y ÚTILES PARA EL PROCESAMIENTO EN EQUIPO Y BIENES INFORMÁTICOS	0.00	0.00	0.00	0.00	0.00	0.00	0.00	33,224.78	0.00	0.00	0.00	33,224.78	35,000.00	33,224.78	1,775.22
03-00-00000-2161-010300	MATERIAL DE LIMPIEZA	0.00	0.00	0.00	0.00	0.00	0.00	0.00	4,524.97	0.00	0.00	0.00	4,524.97	7,000.00	4,524.97	2,475.03
03-00-00000-3362-010300	IMPRESIONES OFICIALES	0.00	0.00	0.00	0.00	0.00	0.00	0.00	1,856.00	0.00	0.00	0.00	1,856.00	1,856.00	1,856.00	0.00
03-00-00000-3751-010300	VIÁTICOS NACIONALES	0.00	0.00	0.00	0.00	0.00	0.00	0.00	10,606.00	0.00	0.00	0.00	10,606.00	30,000.00	10,606.00	19,394.00
SFUN.: 9 OTROS		0.00	0.00	0.00	0.00	0.84	0.00	0.00	1,252,707.66	0.84	0.00	0.00	1,252,707.66	1,417,329.34	1,252,708.50	164,620.84
LOC.: 0001 - CABECERA MUNICIPAL		0.00	0.00	0.00	0.00	0.84	0.00	0.00	1,252,707.66	0.84	0.00	0.00	1,252,707.66	1,417,329.34	1,252,708.50	164,620.84
09-00-00000-1134-010900	SUELDO AL PERSONAL DE CONFIANZA	0.00	0.00	0.00	0.00	0.72	0.00	0.00	793,880.88	0.72	0.00	0.00	793,880.88	793,881.60	793,881.60	0.00
09-00-00000-1221-010900	SUELDO AL PERSONAL EVENTUAL	0.00	0.00	0.00	0.00	0.00	0.00	0.00	47,400.00	0.00	0.00	0.00	47,400.00	47,400.00	47,400.00	0.00
09-00-00000-1322-010900	GRATIFICACIÓN DE FIN DE AÑO	0.00	0.00	0.00	0.00	0.12	0.00	0.00	132,313.48	0.12	0.00	0.00	132,313.48	132,313.60	132,313.60	0.00
09-00-00000-2111-010900	MATERIAL Y ÚTILES DE OFICINA	0.00	0.00	0.00	0.00	0.00	0.00	0.00	39,615.69	0.00	0.00	0.00	39,615.69	39,615.69	39,615.69	0.00
09-00-00000-2141-010900	MATERIALES Y ÚTILES PARA EL PROCESAMIENTO EN EQUIPO Y BIENES INFORMÁTICOS	0.00	0.00	0.00	0.00	0.00	0.00	0.00	49,718.45	0.00	0.00	0.00	49,718.45	49,718.45	49,718.45	0.00
09-00-00000-2161-010900	MATERIAL DE LIMPIEZA	0.00	0.00	0.00	0.00	0.00	0.00	0.00	4,644.96	0.00	0.00	0.00	4,644.96	18,000.00	4,644.96	13,355.04
09-00-00000-2211-010900	ALIMENTACIÓN DE PERSONAS	0.00	0.00	0.00	0.00	0.00	0.00	0.00	7,200.00	0.00	0.00	0.00	7,200.00	10,000.00	7,200.00	2,800.00
09-00-00000-2461-010900	MATERIAL ELÉCTRICO Y ELECTRÓNICO	0.00	0.00	0.00	0.00	0.00	0.00	0.00	0.00	0.00	0.00	0.00	0.00	10,000.00	0.00	10,000.00
09-00-00000-2592-010900	SUSTANCIAS QUÍMICAS	0.00	0.00	0.00	0.00	0.00	0.00	0.00	116,860.63	0.00	0.00	0.00	116,860.63	150,000.00	116,860.63	33,139.37
09-00-00000-2611-010900	COMBUSTIBLES	0.00	0.00	0.00	0.00	0.00	0.00	0.00	1,093.80	0.00	0.00	0.00	1,093.80	30,000.00	1,093.80	28,906.20
09-00-00000-2612-010900	LUBRICANTES Y ADITIVOS	0.00	0.00	0.00	0.00	0.00	0.00	0.00	0.00	0.00	0.00	0.00	0.00	10,000.00	0.00	10,000.00
09-00-00000-2911-010900	REFACCIONES, ACCESORIOS Y HERRAMIENTAS MENORES	0.00	0.00	0.00	0.00	0.00	0.00	0.00	652.00	0.00	0.00	0.00	652.00	10,000.00	652.00	9,348.00
09-00-00000-2961-010900	REFACCIONES Y ACCESORIOS MENORES DE EQUIPO DE TRANSPORTE	0.00	0.00	0.00	0.00	0.00	0.00	0.00	34,030.00	0.00	0.00	0.00	34,030.00	35,000.00	34,030.00	970.00
09-00-00000-2981-010900	REFACCIONES Y ACCESORIOS MENORES DE MAQUINARIA Y OTROS EQUIPOS	0.00	0.00	0.00	0.00	0.00	0.00	0.00	0.00	0.00	0.00	0.00	0.00	12,000.00	0.00	12,000.00
09-00-00000-3361-010900	SERVICIOS DE APOYO ADMINISTRATIVO, TRADUCCIÓN, FOTOCOPIADO E IMPRESIÓN	0.00	0.00	0.00	0.00	0.00	0.00	0.00	13,931.77	0.00	0.00	0.00	13,931.77	20,000.00	13,931.77	6,068.23
09-00-00000-3551-010900	REPARACIÓN Y MANTENIMIENTO DE EQUIPO DE TRANSPORTE	0.00	0.00	0.00	0.00	0.00	0.00	0.00	290.00	0.00	0.00	0.00	290.00	20,000.00	290.00	19,710.00
09-00-00000-3571-010900	MANTENIMIENTO Y CONSERVACIÓN DE MAQUINARIA Y EQUIPO	0.00	0.00	0.00	0.00	0.00	0.00	0.00	0.00	0.00	0.00	0.00	0.00	4,400.00	0.00	4,400.00
09-00-00000-3751-010900	VIÁTICOS NACIONALES	0.00	0.00	0.00	0.00	0.00	0.00	0.00	11,136.00	0.00	0.00	0.00	11,136.00	25,000.00	11,136.00	13,864.00
FUN.: 5 ASUNTOS FINANCIEROS Y HACENDARIOS		0.00	0.00	0.00	0.00	0.14	0.00	0.00	1,260,031.90	0.14	0.00	0.00	1,260,031.90	1,295,600.77	1,260,032.04	35,568.73
SFUN.: 2 ASUNTOS HACENDARIOS		0.00	0.00	0.00	0.00	0.14	0.00	0.00	1,260,031.90	0.14	0.00	0.00	1,260,031.90	1,295,600.77	1,260,032.04	35,568.73
LOC.: 0001 - CABECERA MUNICIPAL		0.00	0.00	0.00	0.00	0.14	0.00	0.00	1,260,031.90	0.14	0.00	0.00	1,260,031.90	1,295,600.77	1,260,032.04	35,568.73
04-00-00000-1134-010400	SUELDO AL PERSONAL DE CONFIANZA	0.00	0.00	0.00	0.00	0.12	0.00	0.00	612,510.24	0.12	0.00	0.00	612,510.24	612,510.36	612,510.36	0.00

H. Ayuntamiento Municipal Constitucional MARQUES DE COMILLAS CHIAPAS ESTADOS UNIDOS MEXICANOS
2018-2021 TESORERIA MUNICIPAL

H. Ayuntamiento Municipal Constitucional MARQUES DE COMILLAS CHIAPAS ESTADOS UNIDOS MEXICANOS
2018-2021 PRESIDENCIA MUNICIPAL

H. Ayuntamiento Municipal Constitucional MARQUES DE COMILLAS CHIAPAS ESTADOS UNIDOS MEXICANOS
2018-2021 OBRAS PUBLICAS

000094

H. Ayuntamiento Municipal Constitucional MARQUES DE COMILLAS CHIAPAS ESTADOS UNIDOS MEXICANOS
2018-2021 SINDICO MUNICIPAL

ESTADO PRESUPUESTAL DE EGRESOS
MARQUES DE COMILLA

ESTADO PRESUPUESTAL DE EGRESOS DEL PERIODO: Del 01/01/2019 al 31/12/2019

Clave Presupuestal Sub Programa-Proyecto-Obra-Partida-Area	Concepto	EROGADO												SALDOS ACTUALES		
		MOVIMIENTOS DEL PERIODO ANTERIOR				MOVIMIENTOS DEL PERIODO ACTUAL				MOVIMIENTOS ACUMULADOS						
		Comprometido	Devengado	Ejercido	Pagado	Comprometido	Devengado	Ejercido	Pagado	Comprometido	Devengado	Ejercido	Pagado	Presup. Modif.	Erogado	Saldo Disponible
04-00-00000-1221-010400	SUELDO AL PERSONAL EVENTUAL	0.00	0.00	0.00	0.00	0.00	0.00	0.00	18,400.00	0.00	0.00	0.00	18,400.00	18,400.00	18,400.00	0.00
04-00-00000-1322-010400	GRATIFICACIÓN DE FIN DE AÑO	0.00	0.00	0.00	0.00	0.02	0.00	0.00	102,085.04	0.02	0.00	0.00	102,085.04	102,085.06	102,085.06	0.00
04-00-00000-2111-010400	MATERIAL Y ÚTILES DE OFICINA	0.00	0.00	0.00	0.00	0.00	0.00	0.00	45,637.42	0.00	0.00	0.00	45,637.42	58,013.80	45,637.42	12,376.38
04-00-00000-2141-010400	MATERIALES Y ÚTILES PARA EL PROCESAMIENTO EN EQUIPO Y BIENES INFORMÁTICOS	0.00	0.00	0.00	0.00	0.00	0.00	0.00	79,903.05	0.00	0.00	0.00	79,903.05	85,000.00	79,903.05	5,096.95
04-00-00000-2161-010400	MATERIAL DE LIMPIEZA	0.00	0.00	0.00	0.00	0.00	0.00	0.00	4,484.96	0.00	0.00	0.00	4,484.96	5,000.00	4,484.96	515.04
04-00-00000-2211-010400	ALIMENTACIÓN DE PERSONAS	0.00	0.00	0.00	0.00	0.00	0.00	0.00	7,600.00	0.00	0.00	0.00	7,600.00	7,600.00	7,600.00	0.00
04-00-00000-2611-010400	COMBUSTIBLES	0.00	0.00	0.00	0.00	0.00	0.00	0.00	146,459.07	0.00	0.00	0.00	146,459.07	146,459.07	146,459.07	0.00
04-00-00000-2612-010400	LUBRICANTES Y ADITIVOS	0.00	0.00	0.00	0.00	0.00	0.00	0.00	4,339.66	0.00	0.00	0.00	4,339.66	6,000.00	4,339.66	1,660.34
04-00-00000-2941-010400	REFACCIONES Y ACCESORIOS PARA EQUIPO DE COMPUTO	0.00	0.00	0.00	0.00	0.00	0.00	0.00	0.00	0.00	0.00	0.00	0.00	3,500.00	0.00	3,500.00
04-00-00000-2961-010400	REFACCIONES Y ACCESORIOS MENORES DE EQUIPO DE TRANSPORTE	0.00	0.00	0.00	0.00	0.00	0.00	0.00	40,967.38	0.00	0.00	0.00	40,967.38	40,967.38	40,967.38	0.00
04-00-00000-3151-010400	SERVICIO DE TELEFONÍA CELULAR	0.00	0.00	0.00	0.00	0.00	0.00	0.00	0.00	0.00	0.00	0.00	0.00	1,500.00	0.00	1,500.00
04-00-00000-3331-010400	SERVICIOS DE INFORMÁTICA	0.00	0.00	0.00	0.00	0.00	0.00	0.00	2,400.00	0.00	0.00	0.00	2,400.00	2,400.00	2,400.00	0.00
04-00-00000-3361-010400	SERVICIOS DE APOYO ADMINISTRATIVO, TRADUCCIÓN, FOTOCOPIADO E IMPRESIÓN	0.00	0.00	0.00	0.00	0.00	0.00	0.00	43,929.98	0.00	0.00	0.00	43,929.98	50,000.00	43,929.98	6,070.02
04-00-00000-3382-010400	IMPRESIONES OFICIALES	0.00	0.00	0.00	0.00	0.00	0.00	0.00	6,166.00	0.00	0.00	0.00	6,166.00	6,166.00	6,166.00	0.00
04-00-00000-3531-010400	MANTENIMIENTO Y CONSERVACIÓN DE BIENES INFORMÁTICOS	0.00	0.00	0.00	0.00	0.00	0.00	0.00	150.00	0.00	0.00	0.00	150.00	5,000.00	150.00	4,850.00
04-00-00000-3551-010400	REPARACIÓN Y MANTENIMIENTO DE EQUIPO DE TRANSPORTE	0.00	0.00	0.00	0.00	0.00	0.00	0.00	7,692.16	0.00	0.00	0.00	7,692.16	7,692.16	7,692.16	0.00
04-00-00000-3751-010400	VIÁTICOS NACIONALES	0.00	0.00	0.00	0.00	0.00	0.00	0.00	137,306.94	0.00	0.00	0.00	137,306.94	137,306.94	137,306.94	0.00
FIN.: 4	OTRAS NO CLASIFICADAS EN FUNCIONES ANTERIORES	0.00	0.00	0.00	0.00	0.00	0.00	0.00	1,166,351.01	0.00	0.00	0.00	1,166,351.01	1,166,351.01	1,166,351.01	0.00
FUN.: 2	TRANSFERENCIAS, PARTICIPACIONES Y APORTACIONES ENTRE DIFERENTES NIVELES Y	0.00	0.00	0.00	0.00	0.00	0.00	0.00	1,166,351.01	0.00	0.00	0.00	1,166,351.01	1,166,351.01	1,166,351.01	0.00
SFUN.: 1	TRANSFERENCIAS ENTRE DIFERENTES NIVELES Y ORDENES DE GOBIERNO	0.00	0.00	0.00	0.00	0.00	0.00	0.00	1,166,351.01	0.00	0.00	0.00	1,166,351.01	1,166,351.01	1,166,351.01	0.00
LOC.: 0001	CABECERA MUNICIPAL	0.00	0.00	0.00	0.00	0.00	0.00	0.00	1,166,351.01	0.00	0.00	0.00	1,166,351.01	1,166,351.01	1,166,351.01	0.00
01-00-00000-4151-010800	TRANSFERENCIAS A ENTES PÚBLICOS DESCONCENTRADOS	0.00	0.00	0.00	0.00	0.00	0.00	0.00	1,166,351.01	0.00	0.00	0.00	1,166,351.01	1,166,351.01	1,166,351.01	0.00
PROG.: 02	SERVICIOS PUBLICOS	0.00	0.00	0.00	0.00	0.00	0.00	0.00	1,160,938.54	0.00	0.00	0.00	1,160,938.54	1,199,006.70	1,160,939.34	38,067.36
FIN.: 1	GOBIERNO	0.00	0.00	0.00	0.00	0.00	0.00	0.00	84,934.36	0.00	0.00	0.00	84,934.36	84,934.36	84,934.36	0.00
FUN.: 7	ASUNTOS DE ORDEN PUBLICO Y DE SEGURIDAD INTERIOR	0.00	0.00	0.00	0.00	0.00	0.00	0.00	84,934.36	0.00	0.00	0.00	84,934.36	84,934.36	84,934.36	0.00
SFUN.: 1	POLICÍA	0.00	0.00	0.00	0.00	0.00	0.00	0.00	84,934.36	0.00	0.00	0.00	84,934.36	84,934.36	84,934.36	0.00
LOC.: 0001	CABECERA MUNICIPAL	0.00	0.00	0.00	0.00	0.00	0.00	0.00	84,934.36	0.00	0.00	0.00	84,934.36	84,934.36	84,934.36	0.00
01-00-00000-1134-020100	SUELDO AL PERSONAL DE CONFIANZA	0.00	0.00	0.00	0.00	0.00	0.00	0.00	72,800.68	0.00	0.00	0.00	72,800.68	72,800.68	72,800.68	0.00

H. MARQUES DE COMILLAS CHIAPAS ESTADOS UNIDOS MEXICANOS Ayuntamiento Municipal Constitucional
2018-2021 TESORERIA MUNICIPAL

H. MARQUES DE COMILLAS CHIAPAS ESTADOS UNIDOS MEXICANOS Ayuntamiento Municipal Constitucional
2018-2021 PRESIDENCIA MUNICIPAL

H. MARQUES DE COMILLAS CHIAPAS ESTADOS UNIDOS MEXICANOS Ayuntamiento Municipal Constitucional
2018-2021 OBRAS PUBLICAS

000035

H. MARQUES DE COMILLAS CHIAPAS ESTADOS UNIDOS MEXICANOS Ayuntamiento Municipal Constitucional
2018-2021 SINDICATURA MUNICIPAL

ESTADO PRESUPUESTAL DE EGRESOS
MARQUES DE COMILLA

ESTADO PRESUPUESTAL DE EGRESOS DEL PERIODO: Del 01/01/2019 al 31/12/2019

Clave Presupuestal SubPrograma-Proyecto-Obra-Partida-Area	Concepto	EROGADO												SALDOS ACTUALES		
		MOVIMIENTOS DEL PERIODO ANTERIOR				MOVIMIENTOS DEL PERIODO ACTUAL				MOVIMIENTOS ACUMULADOS						
		Comprometido	Devengado	Ejercido	Pagado	Comprometido	Devengado	Ejercido	Pagado	Comprometido	Devengado	Ejercido	Pagado	Presup. Modif.	Erogado	Saldo Disponible
01-00-00000-1322-020100	GRATIFICACIÓN DE FIN DE AÑO	0.00	0.00	0.00	0.00	0.00	0.00	0.00	12,133.48	0.00	0.00	0.00	12,133.48	12,133.48	12,133.48	0.00
FIN.: 2	**DESARROLLO SOCIAL**	0.00	0.00	0.00	0.00	0.42	0.00	0.00	584,679.48	0.42	0.00	0.00	584,679.48	619,012.90	584,679.90	34,333.00
FUN.: 3	**SALUD**	0.00	0.00	0.00	0.00	0.00	0.00	0.00	69,225.24	0.00	0.00	0.00	69,225.24	94,225.24	69,225.24	25,000.00
SFUN.: 1	**PRESTACIÓN DE SERVICIOS DE SALUD A LA COMUNIDAD**	0.00	0.00	0.00	0.00	0.00	0.00	0.00	69,225.24	0.00	0.00	0.00	69,225.24	94,225.24	69,225.24	25,000.00
LOC.: 0001	**- CABECERA MUNICIPAL**	0.00	0.00	0.00	0.00	0.00	0.00	0.00	69,225.24	0.00	0.00	0.00	69,225.24	94,225.24	69,225.24	25,000.00
09-00-00000-1134-020900	SUELDO AL PERSONAL DE CONFIANZA	0.00	0.00	0.00	0.00	0.00	0.00	0.00	59,335.92	0.00	0.00	0.00	59,335.92	59,335.92	59,335.92	0.00
09-00-00000-1322-020900	GRATIFICACIÓN DE FIN DE AÑO	0.00	0.00	0.00	0.00	0.00	0.00	0.00	9,889.32	0.00	0.00	0.00	9,889.32	9,889.32	9,889.32	0.00
09-00-00000-2611-020900	COMBUSTIBLES	0.00	0.00	0.00	0.00	0.00	0.00	0.00	0.00	0.00	0.00	0.00	0.00	6,000.00	0.00	6,000.00
09-00-00000-2961-020900	REFACCIONES Y ACCESORIOS MENORES DE EQUIPO DE TRANSPORTE	0.00	0.00	0.00	0.00	0.00	0.00	0.00	0.00	0.00	0.00	0.00	0.00	5,000.00	0.00	5,000.00
09-00-00000-3551-020900	REPARACIÓN Y MANTENIMIENTO DE EQUIPO DE TRANSPORTE	0.00	0.00	0.00	0.00	0.00	0.00	0.00	0.00	0.00	0.00	0.00	0.00	4,000.00	0.00	4,000.00
09-00-00000-3751-020900	VIÁTICOS NACIONALES	0.00	0.00	0.00	0.00	0.00	0.00	0.00	0.00	0.00	0.00	0.00	0.00	10,000.00	0.00	10,000.00
FUN.: 5	**EDUCACION**	0.00	0.00	0.00	0.00	0.42	0.00	0.00	515,454.24	0.42	0.00	0.00	515,454.24	524,787.66	515,454.66	9,333.00
SFUN.: 6	**OTROS SERVICIOS EDUCATIVOS Y ACTIVIDADES INHERENTES**	0.00	0.00	0.00	0.00	0.42	0.00	0.00	515,454.24	0.42	0.00	0.00	515,454.24	524,787.66	515,454.66	9,333.00
LOC.: 0001	**- CABECERA MUNICIPAL**	0.00	0.00	0.00	0.00	0.42	0.00	0.00	515,454.24	0.42	0.00	0.00	515,454.24	524,787.66	515,454.66	9,333.00
10-00-00000-1134-021000	SUELDO AL PERSONAL DE CONFIANZA	0.00	0.00	0.00	0.00	0.36	0.00	0.00	431,719.92	0.36	0.00	0.00	431,719.92	431,720.28	431,720.28	0.00
10-00-00000-1322-021000	GRATIFICACIÓN DE FIN DE AÑO	0.00	0.00	0.00	0.00	0.06	0.00	0.00	71,953.32	0.06	0.00	0.00	71,953.32	71,953.38	71,953.38	0.00
10-00-00000-2111-021000	MATERIAL Y ÚTILES DE OFICINA	0.00	0.00	0.00	0.00	0.00	0.00	0.00	667.00	0.00	0.00	0.00	667.00	5,000.00	667.00	4,333.00
10-00-00000-2141-021000	MATERIALES Y ÚTILES PARA EL PROCESAMIENTO EN EQUIPO Y BIENES INFORMÁTICOS	0.00	0.00	0.00	0.00	0.00	0.00	0.00	0.00	0.00	0.00	0.00	0.00	5,000.00	0.00	5,000.00
10-00-00000-3751-021000	VIÁTICOS NACIONALES	0.00	0.00	0.00	0.00	0.00	0.00	0.00	11,114.00	0.00	0.00	0.00	11,114.00	11,114.00	11,114.00	0.00
FIN.: 3	**DESARROLLO ECONÓMICO**	0.00	0.00	0.00	0.00	0.38	0.00	0.00	491,324.70	0.38	0.00	0.00	491,324.70	495,059.44	491,325.08	3,734.36
FUN.: 2	**AGROPECUARIA, SILVICULTURA, PESCA Y CAZA**	0.00	0.00	0.00	0.00	0.38	0.00	0.00	491,324.70	0.38	0.00	0.00	491,324.70	495,059.44	491,325.08	3,734.36
SFUN.: 1	**AGROPECUARIA**	0.00	0.00	0.00	0.00	0.38	0.00	0.00	491,324.70	0.38	0.00	0.00	491,324.70	495,059.44	491,325.08	3,734.36
LOC.: 0001	**- CABECERA MUNICIPAL**	0.00	0.00	0.00	0.00	0.38	0.00	0.00	491,324.70	0.38	0.00	0.00	491,324.70	495,059.44	491,325.08	3,734.36
12-00-00000-1134-021200	SUELDO AL PERSONAL DE CONFIANZA	0.00	0.00	0.00	0.00	0.36	0.00	0.00	409,509.64	0.36	0.00	0.00	409,509.64	409,509.00	409,509.00	0.00
12-00-00000-1322-021200	GRATIFICACIÓN DE FIN DE AÑO	0.00	0.00	0.00	0.00	0.02	0.00	0.00	68,251.48	0.02	0.00	0.00	68,251.48	68,251.50	68,251.50	0.00
12-00-00000-2111-021200	MATERIAL Y ÚTILES DE OFICINA	0.00	0.00	0.00	0.00	0.00	0.00	0.00	265.64	0.00	0.00	0.00	265.64	2,000.00	265.64	1,734.36
12-00-00000-2141-021200	MATERIALES Y ÚTILES PARA EL PROCESAMIENTO EN EQUIPO Y BIENES INFORMÁTICOS	0.00	0.00	0.00	0.00	0.00	0.00	0.00	13,298.94	0.00	0.00	0.00	13,298.94	13,298.94	13,298.94	0.00
12-00-00000-3751-021200	VIÁTICOS NACIONALES	0.00	0.00	0.00	0.00	0.00	0.00	0.00	0.00	0.00	0.00	0.00	0.00	2,000.00	0.00	2,000.00

H. Ayuntamiento Municipal Constitucional MARQUES DE COMILLAS CHIAPAS ESTADOS UNIDOS MEXICANOS 2018-2021 TESORERIA MUNICIPAL

H. Ayuntamiento Municipal Constitucional MARQUES DE COMILLAS CHIAPAS ESTADOS UNIDOS MEXICANOS 2018-2021 PRESIDENCIA MUNICIPAL

H. Ayuntamiento Municipal Constitucional MARQUES DE COMILLAS CHIAPAS ESTADOS UNIDOS MEXICANOS 2018-2021 OBRAS PUBLICAS

000060

H. Ayuntamiento Municipal Constitucional MARQUES DE COMILLAS CHIAPAS ESTADOS UNIDOS MEXICANOS 2018-2021 SINDICATURA MUNICIPAL

ESTADO PRESUPUESTAL DE EGRESOS
MARQUES DE COMILLA

ESTADO PRESUPUESTAL DE EGRESOS DEL PERIODO: Del 01/01/2019 al 31/12/2019

Clave Presupuestal SubPrograma-Proyecto-Obra-Partida-Area / Concepto	EROGADO												SALDOS ACTUALES		
	MOVIMIENTOS DEL PERIODO ANTERIOR				MOVIMIENTOS DEL PERIODO ACTUAL				MOVIMIENTOS ACUMULADOS						
	Comprometido	Devengado	Ejercido	Pagado	Comprometido	Devengado	Ejercido	Pagado	Comprometido	Devengado	Ejercido	Pagado	Presup. Modif.	Ejercido	Saldo Disponible
PROG. : 03 INFRAESTRUCTURA Y EQUIPAMIENTO MUNICIPAL	0.00	0.00	0.00	0.00	1.33	0.00	0.00	4,162,072.12	1.33	0.00	0.00	4,162,072.12	4,162,073.45	4,162,073.45	0.00
FIN.: 2 DESARROLLO SOCIAL	0.00	0.00	0.00	0.00	0.00	0.00	0.00	2,018,044.41	0.00	0.00	0.00	2,018,044.41	2,018,044.41	2,018,044.41	0.00
FUN.: 1 PROTECCION AMBIENTAL	0.00	0.00	0.00	0.00	0.00	0.00	0.00	410,186.20	0.00	0.00	0.00	410,186.20	410,186.20	410,186.20	0.00
SFUN.: 3 ORDENACIÓN DE AGUAS RESIDUALES, DRENAJE Y ALCANTARILLADO	0.00	0.00	0.00	0.00	0.00	0.00	0.00	410,186.20	0.00	0.00	0.00	410,186.20	410,186.20	410,186.20	0.00
LOC.: 0011 - ZAMORA PICO DE ORO	0.00	0.00	0.00	0.00	0.00	0.00	0.00	410,186.20	0.00	0.00	0.00	410,186.20	410,186.20	410,186.20	0.00
12-13-00005-6143-010900 116-00-00005 "DESAZOLVE A ARROYOS Y CUNETAS"	0.00	0.00	0.00	0.00	0.00	0.00	0.00	410,186.20	0.00	0.00	0.00	410,186.20	410,186.20	410,186.20	0.00
FUN.: 2 VIVIENDA Y SERVICIOS A LA COMUNIDAD	0.00	0.00	0.00	0.00	0.00	0.00	0.00	1,607,858.21	0.00	0.00	0.00	1,607,858.21	1,607,858.21	1,607,858.21	0.00
SFUN.: 1 URBANIZACIÓN	0.00	0.00	0.00	0.00	0.00	0.00	0.00	1,366,739.35	0.00	0.00	0.00	1,366,739.35	1,366,739.35	1,366,739.35	0.00
LOC.: 0011 - ZAMORA PICO DE ORO	0.00	0.00	0.00	0.00	0.00	0.00	0.00	256,152.97	0.00	0.00	0.00	256,152.97	256,152.97	256,152.97	0.00
12-09-00005-6123-010900 116-00-5 "MANTENIMIENTO DE EDIFICIOS PÚBLICOS (PRESIDENCIA MUNICIPAL)"	0.00	0.00	0.00	0.00	0.00	0.00	0.00	256,152.97	0.00	0.00	0.00	256,152.97	256,152.97	256,152.97	0.00
LOC.: 0026 - SANTA MARTHA EL CARACOL	0.00	0.00	0.00	0.00	0.00	0.00	0.00	1,110,586.38	0.00	0.00	0.00	1,110,586.38	1,110,586.38	1,110,586.38	0.00
08-10-00002-6151-010900 116-00-00002 "APERTURA Y MANTENIENDO DE CALLES"	0.00	0.00	0.00	0.00	0.00	0.00	0.00	1,110,586.38	0.00	0.00	0.00	1,110,586.38	1,110,586.38	1,110,586.38	0.00
SFUN.: 6 SERVICIOS COMUNALES	0.00	0.00	0.00	0.00	0.00	0.00	0.00	241,118.86	0.00	0.00	0.00	241,118.86	241,118.86	241,118.86	0.00
LOC.: 0009 - EMILIANO ZAPATA	0.00	0.00	0.00	0.00	0.00	0.00	0.00	241,118.86	0.00	0.00	0.00	241,118.86	241,118.86	241,118.86	0.00
10-02-00010-6121-010900 116-00-10 "CONSTRUCCIÓN DE AGENCIA MUNICIPAL DE 6.00 X 7.50 M"	0.00	0.00	0.00	0.00	0.00	0.00	0.00	241,118.86	0.00	0.00	0.00	241,118.86	241,118.86	241,118.86	0.00
FIN.: 3 DESARROLLO ECONÓMICO	0.00	0.00	0.00	0.00	1.33	0.00	0.00	2,144,027.71	1.33	0.00	0.00	2,144,027.71	2,144,029.04	2,144,029.04	0.00
FUN.: 2 AGROPECUARIA, SILVICULTURA, PESCA Y CAZA	0.00	0.00	0.00	0.00	1.33	0.00	0.00	1,376,199.67	1.33	0.00	0.00	1,376,199.67	1,376,201.00	1,376,201.00	0.00
SFUN.: 1 AGROPECUARIA	0.00	0.00	0.00	0.00	1.33	0.00	0.00	1,376,199.67	1.33	0.00	0.00	1,376,199.67	1,376,201.00	1,376,201.00	0.00
LOC.: 0007 - BOCA DE CHAJUL	0.00	0.00	0.00	0.00	1.33	0.00	0.00	1,376,199.67	1.33	0.00	0.00	1,376,199.67	1,376,201.00	1,376,201.00	0.00
08-09-00001-6151-010900 116-00-00001 "CONSTRUCCIÓN DE MURO DE CONTENCIÓN Y CANAL FLUVIAL EN ACCESO A PARQUE EJIDAL"	0.00	0.00	0.00	0.00	1.33	0.00	0.00	1,376,199.67	1.33	0.00	0.00	1,376,199.67	1,376,201.00	1,376,201.00	0.00
FUN.: 5 TRANSPORTE	0.00	0.00	0.00	0.00	0.00	0.00	0.00	767,828.04	0.00	0.00	0.00	767,828.04	767,828.04	767,828.04	0.00
SFUN.: 1 TRANSPORTE POR CARRETERA	0.00	0.00	0.00	0.00	0.00	0.00	0.00	767,828.04	0.00	0.00	0.00	767,828.04	767,828.04	767,828.04	0.00
LOC.: 0005 - BARRIO SAN JOSE	0.00	0.00	0.00	0.00	0.00	0.00	0.00	340,452.97	0.00	0.00	0.00	340,452.97	340,452.97	340,452.97	0.00
07-01-00009-6151-010900 116-00-9 "APERTURA DE 5 KM DE CAMINO SACA COSECHA"	0.00	0.00	0.00	0.00	0.00	0.00	0.00	340,452.97	0.00	0.00	0.00	340,452.97	340,452.97	340,452.97	0.00
LOC.: 0026 - SANTA MARTHA EL CARACOL	0.00	0.00	0.00	0.00	0.00	0.00	0.00	427,375.07	0.00	0.00	0.00	427,375.07	427,375.07	427,375.07	0.00
07-01-00009-6151-010900 116-00-9 "APERTURA DE 1 KM DE CAMINO SACA COSECHA"	0.00	0.00	0.00	0.00	0.00	0.00	0.00	427,375.07	0.00	0.00	0.00	427,375.07	427,375.07	427,375.07	0.00

H. MARQUES DE COMILLAS CHIAPAS ESTADOS UNIDOS MEXICANOS Ayuntamiento Municipal Constitucional
2018-2021 TESORERIA MUNICIPAL

H. MARQUES DE COMILLAS CHIAPAS ESTADOS UNIDOS MEXICANOS Ayuntamiento Municipal Constitucional
2018-2021 PRESIDENCIA MUNICIPAL

H. MARQUES DE COMILLAS CHIAPAS ESTADOS UNIDOS MEXICANOS Ayuntamiento Municipal Constitucional
2018-2021 OBRAS PUBLICAS

H. MARQUES DE COMILLAS CHIAPAS ESTADOS UNIDOS MEXICANOS Ayuntamiento Municipal Constitucional
2018-2021 SINDICO MUNICIPAL

ESTADO PRESUPUESTAL DE EGRESOS
MARQUES DE COMILLA

ESTADO PRESUPUESTAL DE EGRESOS DEL PERIODO: Del 01/01/2019 al 31/12/2019

Clave Presupuestal SubPrograma-Proyecto-Obra-Partida-Area	Concepto	EROGADO												SALDOS ACTUALES		
		MOVIMIENTOS DEL PERIODO ANTERIOR				MOVIMIENTOS DEL PERIODO ACTUAL				MOVIMIENTOS ACUMULADOS						
		Comprometido	Devengado	Ejercido	Pagado	Comprometido	Devengado	Ejercido	Pagado	Comprometido	Devengado	Ejercido	Pagado	Presup. Modif.	Erogado	Saldo Disponible
FF. : AB ORDINARIOS ECONOMIAS DE AÑOS ANTERIORES		0.00	0.00	0.00	0.00	0.00	0.00	0.00	604,284.03	0.00	0.00	0.00	604,284.03	745,403.02	604,284.03	141,118.99
PROG. : 01 SERVICIOS ADMINISTRATIVOS		0.00	0.00	0.00	0.00	0.00	0.00	0.00	271,310.01	0.00	0.00	0.00	271,310.01	412,429.00	271,310.01	141,118.99
FIN.: 1 GOBIERNO		0.00	0.00	0.00	0.00	0.00	0.00	0.00	271,310.01	0.00	0.00	0.00	271,310.01	412,429.00	271,310.01	141,118.99
FUN.: 3 COORDINACION DE LA POLITICA DE GOBIERNO		0.00	0.00	0.00	0.00	0.00	0.00	0.00	218,343.05	0.00	0.00	0.00	218,343.05	359,462.04	218,343.05	141,118.99
SFUN.: 1 PRESIDENCIA / GUBERNATURA		0.00	0.00	0.00	0.00	0.00	0.00	0.00	123,511.03	0.00	0.00	0.00	123,511.03	264,630.02	123,511.03	141,118.99
LOC.: 0001 - CABECERA MUNICIPAL		0.00	0.00	0.00	0.00	0.00	0.00	0.00	123,511.03	0.00	0.00	0.00	123,511.03	264,630.02	123,511.03	141,118.99
02-00-00000-2111-010200	MATERIAL Y ÚTILES DE OFICINA	0.00	0.00	0.00	0.00	0.00	0.00	0.00	9,724.28	0.00	0.00	0.00	9,724.28	9,724.28	9,724.28	0.00
02-00-00000-2141-010200	MATERIALES Y ÚTILES PARA EL PROCESAMIENTO EN EQUIPO Y BIENES INFORMÁTICOS	0.00	0.00	0.00	0.00	0.00	0.00	0.00	3,873.75	0.00	0.00	0.00	3,873.75	3,873.75	3,873.75	0.00
02-00-00000-2161-010200	MATERIAL DE LIMPIEZA	0.00	0.00	0.00	0.00	0.00	0.00	0.00	1,000.00	0.00	0.00	0.00	1,000.00	1,000.00	1,000.00	0.00
02-00-00000-2181-010200	MATERIALES PARA EL REGISTRO E IDENTIFICACIÓN DE BIENES Y PERSONAS	0.00	0.00	0.00	0.00	0.00	0.00	0.00	1,759.00	0.00	0.00	0.00	1,759.00	1,759.00	1,759.00	0.00
02-00-00000-3111-010200	SERVICIO DE ENERGÍA ELÉCTRICA	0.00	0.00	0.00	0.00	0.00	0.00	0.00	37,654.00	0.00	0.00	0.00	37,654.00	37,654.00	37,654.00	0.00
02-00-00000-3181-010200	SERVICIO POSTAL	0.00	0.00	0.00	0.00	0.00	0.00	0.00	0.00	0.00	0.00	0.00	0.00	0.00	0.00	0.00
02-00-00000-3821-010200	GASTOS DE ORDEN SOCIAL Y CULTURAL	0.00	0.00	0.00	0.00	0.00	0.00	0.00	0.00	0.00	0.00	0.00	0.00	141,118.99	0.00	141,118.99
02-00-00000-4411-010200	AYUDAS A ORGANIZACIONES Y PERSONAS (AYUDAS CULTURALES Y SOCIALES)	0.00	0.00	0.00	0.00	0.00	0.00	0.00	69,500.00	0.00	0.00	0.00	69,500.00	69,500.00	69,500.00	0.00
SFUN.: 2 POLÍTICA INTERIOR		0.00	0.00	0.00	0.00	0.00	0.00	0.00	11,993.87	0.00	0.00	0.00	11,993.87	11,993.87	11,993.87	0.00
LOC.: 0001 - CABECERA MUNICIPAL		0.00	0.00	0.00	0.00	0.00	0.00	0.00	11,993.87	0.00	0.00	0.00	11,993.87	11,993.87	11,993.87	0.00
03-00-00000-2111-010300	MATERIAL Y ÚTILES DE OFICINA	0.00	0.00	0.00	0.00	0.00	0.00	0.00	10,769.02	0.00	0.00	0.00	10,769.02	10,769.02	10,769.02	0.00
03-00-00000-2141-010300	MATERIALES Y ÚTILES PARA EL PROCESAMIENTO EN EQUIPO Y BIENES INFORMÁTICOS	0.00	0.00	0.00	0.00	0.00	0.00	0.00	1,224.85	0.00	0.00	0.00	1,224.85	1,224.85	1,224.85	0.00
SFUN.: 9 OTROS		0.00	0.00	0.00	0.00	0.00	0.00	0.00	82,838.15	0.00	0.00	0.00	82,838.15	82,838.15	82,838.15	0.00
LOC.: 0001 - CABECERA MUNICIPAL		0.00	0.00	0.00	0.00	0.00	0.00	0.00	82,838.15	0.00	0.00	0.00	82,838.15	82,838.15	82,838.15	0.00
09-00-00000-2111-010900	MATERIAL Y ÚTILES DE OFICINA	0.00	0.00	0.00	0.00	0.00	0.00	0.00	17,443.00	0.00	0.00	0.00	17,443.00	17,443.00	17,443.00	0.00
09-00-00000-2141-010900	MATERIALES Y ÚTILES PARA EL PROCESAMIENTO EN EQUIPO Y BIENES INFORMÁTICOS	0.00	0.00	0.00	0.00	0.00	0.00	0.00	4,830.85	0.00	0.00	0.00	4,830.85	4,830.85	4,830.85	0.00
09-00-00000-2592-010900	SUSTANCIAS QUÍMICAS	0.00	0.00	0.00	0.00	0.00	0.00	0.00	58,800.17	0.00	0.00	0.00	58,800.17	58,800.17	58,800.17	0.00
09-00-00000-3361-010900	SERVICIOS DE APOYO ADMINISTRATIVO, TRADUCCIÓN, FOTOCOPIADO E IMPRESIÓN	0.00	0.00	0.00	0.00	0.00	0.00	0.00	1,764.13	0.00	0.00	0.00	1,764.13	1,764.13	1,764.13	0.00
FUN.: 5 ASUNTOS FINANCIEROS Y HACENDARIOS		0.00	0.00	0.00	0.00	0.00	0.00	0.00	52,966.96	0.00	0.00	0.00	52,966.96	52,966.96	52,966.96	0.00
SFUN.: 2 ASUNTOS HACENDARIOS		0.00	0.00	0.00	0.00	0.00	0.00	0.00	52,966.96	0.00	0.00	0.00	52,966.96	52,966.96	52,966.96	0.00
LOC.: 0001 - CABECERA MUNICIPAL		0.00	0.00	0.00	0.00	0.00	0.00	0.00	52,966.96	0.00	0.00	0.00	52,966.96	52,966.96	52,966.96	0.00

H. MARQUES DE COMILLAS CHIAPAS ESTADOS UNIDOS MEXICANOS Ayuntamiento Municipal 2018-2021 TESORERIA MUNICIPAL

H. MARQUES DE COMILLAS CHIAPAS ESTADOS UNIDOS MEXICANOS Ayuntamiento Municipal 2018-2021 PRESIDENCIA MUNICIPAL

H. MARQUES DE COMILLAS CHIAPAS ESTADOS UNIDOS MEXICANOS Ayuntamiento Municipal 2018-2021 OBRAS PUBLICAS

000058

H. MARQUES DE COMILLAS CHIAPAS ESTADOS UNIDOS MEXICANOS Ayuntamiento Municipal 2018-2021 SINDICO MUNICIPAL

ESTADO PRESUPUESTAL DE EGRESOS
MARQUES DE COMILLA

ESTADO PRESUPUESTAL DE EGRESOS DEL PERIODO: Del 01/01/2019 al 31/12/2019

Clave Presupuestal SubPrograma-Proyecto-Obra-Partida-Area	Concepto	EROGADO												SALDOS ACTUALES		
		MOVIMIENTOS DEL PERIODO ANTERIOR				MOVIMIENTOS DEL PERIODO ACTUAL				MOVIMIENTOS ACUMULADOS						
		Comprometido	Devengado	Ejercido	Pagado	Comprometido	Devengado	Ejercido	Pagado	Comprometido	Devengado	Ejercido	Pagado	Presup. Modif.	Erogado	Saldo Disponible
04-00-00000-2111-010400	MATERIAL Y ÚTILES DE OFICINA	0.00	0.00	0.00	0.00	0.00	0.00	0.00	16,542.17	0.00	0.00	0.00	16,542.17	16,542.17	16,542.17	0.00
04-00-00000-2141-010400	MATERIALES Y ÚTILES PARA EL PROCESAMIENTO EN EQUIPO Y BIENES INFORMÁTICOS	0.00	0.00	0.00	0.00	0.00	0.00	0.00	23,194.45	0.00	0.00	0.00	23,194.45	23,194.45	23,194.45	0.00
04-00-00000-2611-010400	COMBUSTIBLES	0.00	0.00	0.00	0.00	0.00	0.00	0.00	2,900.00	0.00	0.00	0.00	2,900.00	2,900.00	2,900.00	0.00
04-00-00000-2612-010400	LUBRICANTES Y ADITIVOS	0.00	0.00	0.00	0.00	0.00	0.00	0.00	394.40	0.00	0.00	0.00	394.40	394.40	394.40	0.00
04-00-00000-2961-010400	REFACCIONES Y ACCESORIOS MENORES DE EQUIPO DE TRANSPORTE	0.00	0.00	0.00	0.00	0.00	0.00	0.00	4,088.44	0.00	0.00	0.00	4,088.44	4,088.44	4,088.44	0.00
04-00-00000-3361-010400	SERVICIOS DE APOYO ADMINISTRATIVO, TRADUCCIÓN, FOTOCOPIADO E IMPRESIÓN	0.00	0.00	0.00	0.00	0.00	0.00	0.00	2,777.50	0.00	0.00	0.00	2,777.50	2,777.50	2,777.50	0.00
04-00-00000-3551-010400	REPARACIÓN Y MANTENIMIENTO DE EQUIPO DE TRANSPORTE	0.00	0.00	0.00	0.00	0.00	0.00	0.00	470.00	0.00	0.00	0.00	470.00	470.00	470.00	0.00
04-00-00000-3751-010400	VIÁTICOS NACIONALES	0.00	0.00	0.00	0.00	0.00	0.00	0.00	2,600.00	0.00	0.00	0.00	2,600.00	2,600.00	2,600.00	0.00
PROG. : 03 INFRAESTRUCTURA Y EQUIPAMIENTO MUNICIPAL		0.00	0.00	0.00	0.00	0.00	0.00	0.00	332,974.02	0.00	0.00	0.00	332,974.02	332,974.02	332,974.02	0.00
FIN.: 1 GOBIERNO		0.00	0.00	0.00	0.00	0.00	0.00	0.00	82,974.00	0.00	0.00	0.00	82,974.00	82,974.00	82,974.00	0.00
FUN.: 3 COORDINACION DE LA POLITICA DE GOBIERNO		0.00	0.00	0.00	0.00	0.00	0.00	0.00	82,974.00	0.00	0.00	0.00	82,974.00	82,974.00	82,974.00	0.00
SFUN.: 9 OTROS		0.00	0.00	0.00	0.00	0.00	0.00	0.00	82,974.00	0.00	0.00	0.00	82,974.00	82,974.00	82,974.00	0.00
LOC.: 0011 - ZAMORA PICO DE ORO		0.00	0.00	0.00	0.00	0.00	0.00	0.00	82,974.00	0.00	0.00	0.00	82,974.00	82,974.00	82,974.00	0.00
16-00-00007-5411-010000	116-00-00007 "ADQUISICIÓN DE VEHÍCULO PARA EL SERVICIO DEL H. AYUNTAMIENTO DE MARQUÉS DE COMILLAS ANTE EL SERVICIO DE ADMINISTRACIÓN Y ENAJENACIÓN DE BIENES (SAE)"	0.00	0.00	0.00	0.00	0.00	0.00	0.00	82,974.00	0.00	0.00	0.00	82,974.00	82,974.00	82,974.00	0.00
FIN.: 2 DESARROLLO SOCIAL		0.00	0.00	0.00	0.00	0.00	0.00	0.00	250,000.02	0.00	0.00	0.00	250,000.02	250,000.02	250,000.02	0.00
FUN.: 1 PROTECCIÓN AMBIENTAL		0.00	0.00	0.00	0.00	0.00	0.00	0.00	250,000.02	0.00	0.00	0.00	250,000.02	250,000.02	250,000.02	0.00
SFUN.: 1 ORDENACIÓN DE DESECHOS		0.00	0.00	0.00	0.00	0.00	0.00	0.00	250,000.02	0.00	0.00	0.00	250,000.02	250,000.02	250,000.02	0.00
LOC.: 0011 - ZAMORA PICO DE ORO		0.00	0.00	0.00	0.00	0.00	0.00	0.00	164,069.61	0.00	0.00	0.00	164,069.61	164,069.61	164,069.61	0.00
12-13-00003-6143-010000	116-00-00003 "RASTREO Y NIVELACIÓN EN ÁREAS DEL BASURERO DE LA CABECERA MUNICIPAL"	0.00	0.00	0.00	0.00	0.00	0.00	0.00	164,069.61	0.00	0.00	0.00	164,069.61	164,069.61	164,069.61	0.00
LOC.: 0017 - QUIRINGUICHARO		0.00	0.00	0.00	0.00	0.00	0.00	0.00	85,930.41	0.00	0.00	0.00	85,930.41	85,930.41	85,930.41	0.00
12-13-00004-6143-010000	116-00-00004 "RASTREO Y NIVELACIÓN EN ÁREAS DEL BASURERO DEL EJIDO QUIRINGUICHARO"	0.00	0.00	0.00	0.00	0.00	0.00	0.00	85,930.41	0.00	0.00	0.00	85,930.41	85,930.41	85,930.41	0.00
FF. : AD ORDINARIOS PROQUOTAS FINANCIEROS DE AÑOS ANTERIORES		0.00	0.00	0.00	0.00	0.00	0.00	0.00	1.02	0.00	0.00	0.00	1.02	1.02	1.02	0.00
PROG. : 01 SERVICIOS ADMINISTRATIVOS		0.00	0.00	0.00	0.00	0.00	0.00	0.00	1.02	0.00	0.00	0.00	1.02	1.02	1.02	0.00
FIN.: 1 GOBIERNO		0.00	0.00	0.00	0.00	0.00	0.00	0.00	1.02	0.00	0.00	0.00	1.02	1.02	1.02	0.00

H. MARQUES DE COMILLAS CHIAPAS ESTADOS UNIDOS MEXICANOS Ayuntamiento Municipal Constitucional 2018-2021 TESORERIA MUNICIPAL

H. MARQUES DE COMILLAS CHIAPAS ESTADOS UNIDOS MEXICANOS Ayuntamiento Municipal Constitucional 2018-2021 PRESIDENCIA MUNICIPAL

H. MARQUES DE COMILLAS CHIAPAS ESTADOS UNIDOS MEXICANOS Ayuntamiento Municipal Constitucional 2018-2021 OBRAS PUBLICAS

650000

H. MARQUES DE COMILLAS CHIAPAS ESTADOS UNIDOS MEXICANOS Ayuntamiento Municipal Constitucional 2018-2021 SINDICO MUNICIPAL

ESTADO PRESUPUESTAL DE EGRESOS
MARQUES DE COMILLA

ESTADO PRESUPUESTAL DE EGRESOS DEL PERIODO: Del 01/01/2019 al 31/12/2019

Clave Presupuestal SubPrograma-Proyecto-Obra-Partida-Area / Concepto	EROGADO												SALDOS ACTUALES		
	MOVIMIENTOS DEL PERIODO ANTERIOR				MOVIMIENTOS DEL PERIODO ACTUAL				MOVIMIENTOS ACUMULADOS						
	Comprometido	Devengado	Ejercido	Pagado	Comprometido	Devengado	Ejercido	Pagado	Comprometido	Devengado	Ejercido	Pagado	Presup. Modif.	Erogado	Saldo Disponible
FUN.: 3 COORDINACION DE LA POLITICA DE GOBIERNO	0.00	0.00	0.00	0.00	0.00	0.00	0.00	1.02	0.00	0.00	0.00	1.02	1.02	1.02	0.00
SFUN.: 1 PRESIDENCIA / GUBERNATURA	0.00	0.00	0.00	0.00	0.00	0.00	0.00	1.02	0.00	0.00	0.00	1.02	1.02	1.02	0.00
LOC.: 0001 - CABECERA MUNICIPAL	0.00	0.00	0.00	0.00	0.00	0.00	0.00	1.02	0.00	0.00	0.00	1.02	1.02	1.02	0.00
02-00-00000-2111-010200 MATERIAL Y ÚTILES DE OFICINA	0.00	0.00	0.00	0.00	0.00	0.00	0.00	0.00	0.00	0.00	0.00	0.00	0.00	0.00	0.00
02-00-00000-2141-010200 MATERIALES Y ÚTILES PARA EL PROCESAMIENTO EN EQUIPO Y BIENES INFORMÁTICOS	0.00	0.00	0.00	0.00	0.00	0.00	0.00	1.02	0.00	0.00	0.00	1.02	1.02	1.02	0.00
FF. : AE ORDINARIOS PRODUCTOS FINANCIEROS AÑO EN CURSO	0.00	0.00	0.00	0.00	0.00	0.00	0.00	0.00	0.00	0.00	0.00	0.00	2,006.43	0.00	2,006.43
PROG. : 01 SERVICIOS ADMINISTRATIVOS	0.00	0.00	0.00	0.00	0.00	0.00	0.00	0.00	0.00	0.00	0.00	0.00	2,006.43	0.00	2,006.43
FIN.: 1 GOBIERNO	0.00	0.00	0.00	0.00	0.00	0.00	0.00	0.00	0.00	0.00	0.00	0.00	2,006.43	0.00	2,006.43
FUN.: 3 COORDINACION DE LA POLITICA DE GOBIERNO	0.00	0.00	0.00	0.00	0.00	0.00	0.00	0.00	0.00	0.00	0.00	0.00	2,006.43	0.00	2,006.43
SFUN.: 1 PRESIDENCIA / GUBERNATURA	0.00	0.00	0.00	0.00	0.00	0.00	0.00	0.00	0.00	0.00	0.00	0.00	2,006.43	0.00	2,006.43
LOC.: 0001 - CABECERA MUNICIPAL	0.00	0.00	0.00	0.00	0.00	0.00	0.00	0.00	0.00	0.00	0.00	0.00	2,006.43	0.00	2,006.43
02-00-00000-2111-010200 MATERIAL Y ÚTILES DE OFICINA	0.00	0.00	0.00	0.00	0.00	0.00	0.00	0.00	0.00	0.00	0.00	0.00	2,006.43	0.00	2,006.43
FF. : EA FISMDF AÑO EN CURSO	0.00	0.00	0.00	0.00	0.00	0.00	0.00	50,707,402.20	0.00	0.00	0.00	50,707,402.20	50,707,402.20	50,707,402.20	0.00
PROG. : 01 SERVICIOS ADMINISTRATIVOS	0.00	0.00	0.00	0.00	0.00	0.00	0.00	0.00	0.00	0.00	0.00	0.00	0.00	0.00	0.00
FIN.: 4 OTRAS NO CLASIFICADAS EN FUNCIONES ANTERIORES	0.00	0.00	0.00	0.00	0.00	0.00	0.00	0.00	0.00	0.00	0.00	0.00	0.00	0.00	0.00
FUN.: 2 TRANSFERENCIAS, PARTICIPACIONES Y APORTACIONES ENTRE DIFERENTES NIVELES Y	0.00	0.00	0.00	0.00	0.00	0.00	0.00	0.00	0.00	0.00	0.00	0.00	0.00	0.00	0.00
SFUN.: 1 TRANSFERENCIAS ENTRE DIFERENTES NIVELES Y ORDENES DE GOBIERNO	0.00	0.00	0.00	0.00	0.00	0.00	0.00	0.00	0.00	0.00	0.00	0.00	0.00	0.00	0.00
LOC.: 0001 - CABECERA MUNICIPAL	0.00	0.00	0.00	0.00	0.00	0.00	0.00	0.00	0.00	0.00	0.00	0.00	0.00	0.00	0.00
10-00-00000-0321-011000 FONDO DE APORTACIONES PARA LA INFRAESTRUCTURA SOCIAL MUNICIPAL (FISMDF)	0.00	0.00	0.00	0.00	0.00	0.00	0.00	0.00	0.00	0.00	0.00	0.00	0.00	0.00	0.00
PROG. : AS AGUA Y SANEAMIENTO	0.00	0.00	0.00	0.00	0.00	0.00	0.00	9,991,554.24	0.00	0.00	0.00	9,991,554.24	9,991,554.24	9,991,554.24	0.00
FIN.: 2 DESARROLLO SOCIAL	0.00	0.00	0.00	0.00	0.00	0.00	0.00	9,991,554.24	0.00	0.00	0.00	9,991,554.24	9,991,554.24	9,991,554.24	0.00
FUN.: 2 VIVIENDA Y SERVICIOS A LA COMUNIDAD	0.00	0.00	0.00	0.00	0.00	0.00	0.00	9,991,554.24	0.00	0.00	0.00	9,991,554.24	9,991,554.24	9,991,554.24	0.00
SFUN.: 3 ABASTECIMIENTO DE AGUA	0.00	0.00	0.00	0.00	0.00	0.00	0.00	9,991,554.24	0.00	0.00	0.00	9,991,554.24	9,991,554.24	9,991,554.24	0.00
LOC.: 0002 - ABSALON CASTELLANOS DOMINGUEZ	0.00	0.00	0.00	0.00	0.00	0.00	0.00	610,161.42	0.00	0.00	0.00	610,161.42	610,161.42	610,161.42	0.00
09-01-EA055-6141-010500 116-EA-55 "CONSTRUCCIÓN DE SISTEMA DE AGUA POTABLE"	0.00	0.00	0.00	0.00	0.00	0.00	0.00	610,161.42	0.00	0.00	0.00	610,161.42	610,161.42	610,161.42	0.00

H. Ayuntamiento Municipal Constitucional MARQUES DE COMILLAS CHIAPAS ESTADOS UNIDOS MEXICANOS
2018-2021 TESORERIA MUNICIPAL

H. Ayuntamiento Municipal Constitucional MARQUES DE COMILLAS CHIAPAS ESTADOS UNIDOS MEXICANOS
2018-2021 PRESIDENCIA MUNICIPAL

H. Ayuntamiento Municipal Constitucional MARQUES DE COMILLAS CHIAPAS ESTADOS UNIDOS MEXICANOS
2018-2021 OBRAS PUBLICAS

H. Ayuntamiento Municipal Constitucional MARQUES DE COMILLAS CHIAPAS ESTADOS UNIDOS MEXICANOS
2018-2021 SINDICO MUNICIPAL

ESTADO PRESUPUESTAL DE EGRESOS
MARQUES DE COMILLA

ESTADO PRESUPUESTAL DE EGRESOS DEL PERIODO: Del 01/01/2019 al 31/12/2019

Clave Presupuestal SubPrograma-Proyecto-Obra-Partida-Ambito	Concepto	EROGADO												SALDOS ACTUALES		
		MOVIMIENTOS DEL PERIODO ANTERIOR				MOVIMIENTOS DEL PERIODO ACTUAL				MOVIMIENTOS ACUMULADOS						
		Comprometido	Devengado	Ejercido	Pagado	Comprometido	Devengado	Ejercido	Pagado	Comprometido	Devengado	Ejercido	Pagado	Presup. Modif.	Erogado	Saldo Disponible
LOC.: 0006 - DR. BELISARIO DOMINGUEZ		0.00	0.00	0.00	0.00	0.00	0.00	0.00	1,385,401.20	0.00	0.00	0.00	1,385,401.20	1,385,401.20	1,385,401.20	0.00
09-01-EA054-6141-010900	116-EA-64 "PERFORACIÓN EXPLORATORIA DE POZO PROFUNDO"	0.00	0.00	0.00	0.00	0.00	0.00	0.00	572,622.98	0.00	0.00	0.00	572,622.98	572,622.98	572,622.98	0.00
09-01-EA058-6141-010900	116-EA-68 "CONSTRUCCIÓN DE POZO PROFUNDO, EQUIPAMIENTO E INTER CONEXIÓN A LA LÍNEA DE CONDUCCIÓN EXISTENTE"	0.00	0.00	0.00	0.00	0.00	0.00	0.00	812,778.22	0.00	0.00	0.00	812,778.22	812,778.22	812,778.22	0.00
LOC.: 0009 - EMILIANO ZAPATA		0.00	0.00	0.00	0.00	0.00	0.00	0.00	4,486,316.32	0.00	0.00	0.00	4,486,316.32	4,486,316.32	4,486,316.32	0.00
09-01-EA056-6141-010900	116-EA-66 "CONSTRUCCIÓN DE SISTEMA DE AGUA POTABLE"	0.00	0.00	0.00	0.00	0.00	0.00	0.00	2,885,879.81	0.00	0.00	0.00	2,885,879.81	2,885,879.81	2,885,879.81	0.00
11-01-EA020-6141-010900	116-EA-20 "CONSTRUCCIÓN DE OBRAS DE DRENAJE PLUVIAL Y MANTENIMIENTO DE CALLES"	0.00	0.00	0.00	0.00	0.00	0.00	0.00	1,600,436.51	0.00	0.00	0.00	1,600,436.51	1,600,436.51	1,600,436.51	0.00
LOC.: 0013 - NUEVO PARAISO		0.00	0.00	0.00	0.00	0.00	0.00	0.00	1,086,617.39	0.00	0.00	0.00	1,086,617.39	1,086,617.39	1,086,617.39	0.00
09-01-EA065-6141-010900	116-EA-65 "CONSTRUCCION DE POZO PROFUNDO, REHABILITACIÓN DE TANQUE Y AMPLIACIÓN DE RED DE DISTRIBUCIÓN"	0.00	0.00	0.00	0.00	0.00	0.00	0.00	1,086,617.39	0.00	0.00	0.00	1,086,617.39	1,086,617.39	1,086,617.39	0.00
LOC.: 0017 - QUIRINGUICHARO		0.00	0.00	0.00	0.00	0.00	0.00	0.00	868,508.43	0.00	0.00	0.00	868,508.43	868,508.43	868,508.43	0.00
11-01-EA030-6141-010900	116-EA-30 "CONSTRUCCIÓN DE CABEZOTES"	0.00	0.00	0.00	0.00	0.00	0.00	0.00	868,508.43	0.00	0.00	0.00	868,508.43	868,508.43	868,508.43	0.00
LOC.: 0021 - SAN LAZARO		0.00	0.00	0.00	0.00	0.00	0.00	0.00	1,554,549.48	0.00	0.00	0.00	1,554,549.48	1,554,549.48	1,554,549.48	0.00
09-01-EA063-6141-010900	116-EA-63 "PERFORACIÓN EXPLORATORIA DE POZO PROFUNDO"	0.00	0.00	0.00	0.00	0.00	0.00	0.00	572,622.98	0.00	0.00	0.00	572,622.98	572,622.98	572,622.98	0.00
09-01-EA067-6141-010900	116-EA-67 "CONSTRUCCIÓN DE POZO PROFUNDO, EQUIPAMIENTO E INTER CONEXIÓN A LA LÍNEA DE CONDUCCIÓN EXISTENTE"	0.00	0.00	0.00	0.00	0.00	0.00	0.00	981,926.50	0.00	0.00	0.00	981,926.50	981,926.50	981,926.50	0.00
PROG. : OP OTROS PROYECTOS DE INFRAESTRUCTURA ECÓNOMICA		0.00	0.00	0.00	0.00	0.00	0.00	0.00	9,930,985.63	0.00	0.00	0.00	9,930,985.63	9,930,985.63	9,930,985.63	0.00
FIN.: 3 DESARROLLO ECONÓMICO		0.00	0.00	0.00	0.00	0.00	0.00	0.00	9,930,985.63	0.00	0.00	0.00	9,930,985.63	9,930,985.63	9,930,985.63	0.00
FUN.: 2 AGROPECUARIA, SILVICULTURA, PESCA Y CAZA		0.00	0.00	0.00	0.00	0.00	0.00	0.00	9,930,985.63	0.00	0.00	0.00	9,930,985.63	9,930,985.63	9,930,985.63	0.00
SFUN.: 1 AGROPECUARIA		0.00	0.00	0.00	0.00	0.00	0.00	0.00	9,930,985.63	0.00	0.00	0.00	9,930,985.63	9,930,985.63	9,930,985.63	0.00
LOC.: 0002 - ABSALON CASTELLANOS DOMINGUEZ		0.00	0.00	0.00	0.00	0.00	0.00	0.00	286,797.50	0.00	0.00	0.00	286,797.50	286,797.50	286,797.50	0.00
04-05-EA075-6143-010900	116-EA-75 "REHABILITACIÓN DE 1.00 KM DE CAMINO SACA COSECHA"	0.00	0.00	0.00	0.00	0.00	0.00	0.00	286,797.50	0.00	0.00	0.00	286,797.50	286,797.50	286,797.50	0.00
LOC.: 0003 - LIC. ADOLFO LOPEZ MATEOS		0.00	0.00	0.00	0.00	0.00	0.00	0.00	1,429,294.95	0.00	0.00	0.00	1,429,294.95	1,429,294.95	1,429,294.95	0.00
04-05-EA025-6143-010900	116-EA-25 "REHABILITACIÓN DE 6.44 KM DE CAMINO SACA COSECHA"	0.00	0.00	0.00	0.00	0.00	0.00	0.00	1,100,301.75	0.00	0.00	0.00	1,100,301.75	1,100,301.75	1,100,301.75	0.00
04-05-EA074-6143-010900	116-EA-74 "REHABILITACIÓN DE 1.00 KM DE CAMINO SACA COSECHA"	0.00	0.00	0.00	0.00	0.00	0.00	0.00	328,993.20	0.00	0.00	0.00	328,993.20	328,993.20	328,993.20	0.00
LOC.: 0007 - BOCA DE CHAJUL		0.00	0.00	0.00	0.00	0.00	0.00	0.00	1,700,301.75	0.00	0.00	0.00	1,700,301.75	1,700,301.75	1,700,301.75	0.00
04-05-EA041-6143-010900	116-EA-41 "REHABILITACIÓN DE 3.00 KM DE CAMINO SACA COSECHA"	0.00	0.00	0.00	0.00	0.00	0.00	0.00	503,354.36	0.00	0.00	0.00	503,354.36	503,354.36	503,354.36	0.00

H. AYUNTAMIENTO MARQUES DE COMILLA CHIAPAS ESTADOS UNIDOS MEXICANOS
Ayuntamiento Municipal Constitucional
2018-2021
TESORERIA MUNICIPAL

H. AYUNTAMIENTO MARQUES DE COMILLA CHIAPAS ESTADOS UNIDOS MEXICANOS
Ayuntamiento Municipal Constitucional
2018-2021
PRESIDENCIA MUNICIPAL

H. AYUNTAMIENTO MARQUES DE COMILLA CHIAPAS ESTADOS UNIDOS MEXICANOS
Ayuntamiento Municipal Constitucional
2018-2021
OBRAS PUBLICAS

000101

H. AYUNTAMIENTO MARQUES DE COMILLA CHIAPAS ESTADOS UNIDOS MEXICANOS
Ayuntamiento Municipal Constitucional
2018-2021
SINDICO MUNICIPAL

ESTADO PRESUPUESTAL DE EGRESOS
MARQUES DE COMILLA

ESTADO PRESUPUESTAL DE EGRESOS DEL PERIODO: Del 01/01/2019 al 31/12/2019

Clave Presupuestal SubPrograma-Proyecto-Obra-Partida-Area	Concepto	EROGADO												SALDOS ACTUALES		
		MOVIMIENTOS DEL PERIODO ANTERIOR				MOVIMIENTOS DEL PERIODO ACTUAL				MOVIMIENTOS ACUMULADOS						
		Comprometido	Devengado	Ejercido	Pagado	Comprometido	Devengado	Ejercido	Pagado	Comprometido	Devengado	Ejercido	Pagado	Presup. Modif.	Erogado	Saldo Disponible
04-06-EA043-6143-01090(	116-EA-43 "REHABILITACIÓN DE 4.90 KM DE CAMINO SACA COSECHA"	0.00	0.00	0.00	0.00	0.00	0.00	0.00	499,228.24	0.00	0.00	0.00	499,228.24	499,228.24	499,228.24	0.00
04-05-EA044-6143-01090(	116-EA-44 "REHABILITACIÓN DE 3.50 KM DE CAMINO SACA COSECHA"	0.00	0.00	0.00	0.00	0.00	0.00	0.00	697,719.15	0.00	0.00	0.00	697,719.15	697,719.15	697,719.15	0.00
LOC.: 0008 - LA CORONA		0.00	0.00	0.00	0.00	0.00	0.00	0.00	1,050,260.39	0.00	0.00	0.00	1,050,260.39	1,050,260.39	1,050,260.39	0.00
04-05-EA008-6143-01090(	116-EA-8 "REHABILITACIÓN DE 1.45 KM DE CAMINO SACA COSECHA"	0.00	0.00	0.00	0.00	0.00	0.00	0.00	1,050,260.39	0.00	0.00	0.00	1,050,260.39	1,050,260.39	1,050,260.39	0.00
LOC.: 0011 - ZAMORA PICO DE ORO		0.00	0.00	0.00	0.00	0.00	0.00	0.00	2,000,028.82	0.00	0.00	0.00	2,000,028.82	2,000,028.82	2,000,028.82	0.00
04-05-EA022-6143-01090(	116-EA-22 "REHABILITACIÓN DE CAMINO SACA COSECHA"	0.00	0.00	0.00	0.00	0.00	0.00	0.00	1,025,309.52	0.00	0.00	0.00	1,025,309.52	1,025,309.52	1,025,309.52	0.00
04-05-EA023-6143-01090(	116-EA-23 "REHABILITACIÓN DE CAMINO SACA COSECHA DEL KM 0+000 AL KM 6+900"	0.00	0.00	0.00	0.00	0.00	0.00	0.00	502,153.87	0.00	0.00	0.00	502,153.87	502,153.87	502,153.87	0.00
04-05-EA029-6143-01090(	116-EA-29 "REVESTIMIENTO DE 800 METROS DE CAMINO SACA COSECHA"	0.00	0.00	0.00	0.00	0.00	0.00	0.00	472,565.43	0.00	0.00	0.00	472,565.43	472,565.43	472,565.43	0.00
LOC.: 0017 - QUIRINGUICHARO		0.00	0.00	0.00	0.00	0.00	0.00	0.00	831,491.86	0.00	0.00	0.00	831,491.86	831,491.86	831,491.86	0.00
04-05-EA021-6143-01090(	116-EA-21 "REHABILITACIÓN DE 10 KM DE CAMINO SACA COSECHA"	0.00	0.00	0.00	0.00	0.00	0.00	0.00	831,491.86	0.00	0.00	0.00	831,491.86	831,491.86	831,491.86	0.00
LOC.: 0019 - RIO SALINAS		0.00	0.00	0.00	0.00	0.00	0.00	0.00	894,651.31	0.00	0.00	0.00	894,651.31	894,651.31	894,651.31	0.00
15-01-EA035-6141-01090(	116-EA-35 "CONSTRUCCIÓN DE CORRAL PARA MANEJO DE GANADO BOVINO"	0.00	0.00	0.00	0.00	0.00	0.00	0.00	412,021.08	0.00	0.00	0.00	412,021.08	412,021.08	412,021.08	0.00
04-05-EA031-6143-01090(	116-EA-31 "REHABILITACIÓN DE CAMINO SACA COSECHA RIO SALINAS"	0.00	0.00	0.00	0.00	0.00	0.00	0.00	482,630.23	0.00	0.00	0.00	482,630.23	482,630.23	482,630.23	0.00
LOC.: 0020 - SAN ISIDRO		0.00	0.00	0.00	0.00	0.00	0.00	0.00	427,947.39	0.00	0.00	0.00	427,947.39	427,947.39	427,947.39	0.00
04-05-EA073-6143-01090(	116-EA-73 "REHABILITACIÓN DE 100 METROS DE CAMINO SACA COSECHA"	0.00	0.00	0.00	0.00	0.00	0.00	0.00	427,947.39	0.00	0.00	0.00	427,947.39	427,947.39	427,947.39	0.00
LOC.: 0023 - TIERRA Y LIBERTAD		0.00	0.00	0.00	0.00	0.00	0.00	0.00	1,310,211.66	0.00	0.00	0.00	1,310,211.66	1,310,211.66	1,310,211.66	0.00
04-05-EA019-6143-01090(	116-EA-19 "REHABILITACIÓN DE 2.15 KM DE CAMINO SACA COSECHA"	0.00	0.00	0.00	0.00	0.00	0.00	0.00	1,310,211.66	0.00	0.00	0.00	1,310,211.66	1,310,211.66	1,310,211.66	0.00
PROG. : U9 DEFINICIÓN Y CONDUCCIÓN DE LA PLANEACIÓN PARA EL DESARROLLO REGIONAL		0.00	0.00	0.00	0.00	0.00	0.00	0.00	1,824,148.04	0.00	0.00	0.00	1,824,148.04	1,824,148.04	1,824,148.04	0.00
FIN.: 2 DESARROLLO SOCIAL		0.00	0.00	0.00	0.00	0.00	0.00	0.00	1,824,148.04	0.00	0.00	0.00	1,824,148.04	1,824,148.04	1,824,148.04	0.00
FUN.: 2 VIVIENDA Y SERVICIOS A LA COMUNIDAD		0.00	0.00	0.00	0.00	0.00	0.00	0.00	1,824,148.04	0.00	0.00	0.00	1,824,148.04	1,824,148.04	1,824,148.04	0.00
SFUN.: 7 DESARROLLO REGIONAL		0.00	0.00	0.00	0.00	0.00	0.00	0.00	1,824,148.04	0.00	0.00	0.00	1,824,148.04	1,824,148.04	1,824,148.04	0.00
LOC.: 0001 - CABECERA MUNICIPAL		0.00	0.00	0.00	0.00	0.00	0.00	0.00	253,537.01	0.00	0.00	0.00	253,537.01	253,537.01	253,537.01	0.00
01-07-EA058-3341-01020(	119-EA-58 "CURSOS DE CAPACITACIÓN Y ACTUALIZACIÓN QUE FOMENTEN LA FORMACIÓN DE LOS SERVIDORES PÚBLICOS MUNICIPALES"	0.00	0.00	0.00	0.00	0.00	0.00	0.00	253,537.01	0.00	0.00	0.00	253,537.01	253,537.01	253,537.01	0.00
LOC.: 0006 - DR. BELISARIO DOMINGUEZ		0.00	0.00	0.00	0.00	0.00	0.00	0.00	287,500.00	0.00	0.00	0.00	287,500.00	287,500.00	287,500.00	0.00

H. Ayuntamiento Municipal Constitucional MARQUES DE COMILLA ESTADOS UNIDOS MEXICANOS CHIAPAS
2018-2021 TESORERIA MUNICIPAL

H. Ayuntamiento Municipal Constitucional MARQUES DE COMILLA ESTADOS UNIDOS MEXICANOS CHIAPAS
2018-2021 PRESIDENCIA MUNICIPAL

H. Ayuntamiento Municipal Constitucional MARQUES DE COMILLA ESTADOS UNIDOS MEXICANOS CHIAPAS
2018-2021 OBRAS PUBLICAS

0001001

H. Ayuntamiento Municipal Constitucional MARQUES DE COMILLA ESTADOS UNIDOS MEXICANOS CHIAPAS
2018-2021 SINDICO MUNICIPAL

ESTADO PRESUPUESTAL DE EGRESOS
MARQUES DE COMILLA
ESTADO PRESUPUESTAL DE EGRESOS DEL PERIODO: Del 01/01/2019 al 31/12/2019

Clave Presupuestal SubPrograma-Proyecto-Obra-Partida- Afectación	Concepto	EROGADO												SALDOS ACTUALES		
		MOVIMIENTOS DEL PERIODO ANTERIOR				MOVIMIENTOS DEL PERIODO ACTUAL				MOVIMIENTOS ACUMULADOS						
		Comprometido	Devengado	Ejercido	Pagado	Comprometido	Devengado	Ejercido	Pagado	Comprometido	Devengado	Ejercido	Pagado	Presup. Modif.	Erogado	Saldo Disponible
02-01-EA071-3351-010900	116-EA-71 "CONTRATACIÓN PARA LA ELABORACIÓN DE ESTUDIO Y PROYECTO EJECUTIVO PARA EL SISTEMA DE AGUA POTABLE DE LA LOCALIDAD DR. BELISARIO DOMÍNGUEZ"	0.00	0.00	0.00	0.00	0.00	0.00	0.00	287,500.00	0.00	0.00	0.00	287,500.00	287,500.00	287,500.00	0.00
LOC.: 0011 - ZAMORA PICO DE ORO		**0.00**	**0.00**	**0.00**	**0.00**	**0.00**	**0.00**	**0.00**	**760,611.03**	**0.00**	**0.00**	**0.00**	**760,611.03**	**760,611.03**	**760,611.03**	**0.00**
01-05-EA053-3333-010200	116-EA-53 "CREACIÓN Y ACTUALIZACIÓN DE LA NORMATIVIDAD MUNICIPAL Y DE LAS DEMARCACIONES TERRITORIALES DEL DISTRITO FEDERAL"	0.00	0.00	0.00	0.00	0.00	0.00	0.00	662,024.00	0.00	0.00	0.00	662,024.00	662,024.00	662,024.00	0.00
01-04-EA054-5151-010200	116-EA-54 "ADQUISICIÓN DE SOFTWARE Y HARDWARE"	0.00	0.00	0.00	0.00	0.00	0.00	0.00	98,587.03	0.00	0.00	0.00	98,587.03	98,587.03	98,587.03	0.00
LOC.: 0021 - SAN LAZARO		**0.00**	**0.00**	**0.00**	**0.00**	**0.00**	**0.00**	**0.00**	**287,500.00**	**0.00**	**0.00**	**0.00**	**287,500.00**	**287,500.00**	**287,500.00**	**0.00**
02-01-EA072-3351-010900	116-EA-72 "CONTRATACIÓN PARA LA ELABORACIÓN DE ESTUDIO Y PROYECTO EJECUTIVO PARA EL SISTEMA DE AGUA POTABLE DE LA LOCALIDAD SAN LÁZARO"	0.00	0.00	0.00	0.00	0.00	0.00	0.00	287,500.00	0.00	0.00	0.00	287,500.00	287,500.00	287,500.00	0.00
LOC.: 0025 - GALACIA		**0.00**	**0.00**	**0.00**	**0.00**	**0.00**	**0.00**	**0.00**	**235,000.00**	**0.00**	**0.00**	**0.00**	**235,000.00**	**235,000.00**	**235,000.00**	**0.00**
02-01-EA061-3351-010900	116-EA-61 "CONTRATACIÓN PARA LA ELABORACIÓN DE ESTUDIO Y PROYECTO EJECUTIVO DE CONSTRUCCIÓN DE CANCHA DE USOS MÚLTIPLES Y OBRAS ADICIONALES DE LA LOCALIDAD GALACIA"	0.00	0.00	0.00	0.00	0.00	0.00	0.00	235,000.00	0.00	0.00	0.00	235,000.00	235,000.00	235,000.00	0.00
PROG. : UR URBANIZACIÓN		**0.00**	**0.00**	**0.00**	**0.00**	**0.00**	**0.00**	**0.00**	**18,742,035.86**	**0.00**	**0.00**	**0.00**	**18,742,035.86**	**18,742,035.86**	**18,742,035.86**	**0.00**
FIN.: 2 DESARROLLO SOCIAL		**0.00**	**0.00**	**0.00**	**0.00**	**0.00**	**0.00**	**0.00**	**18,742,035.86**	**0.00**	**0.00**	**0.00**	**18,742,035.86**	**18,742,035.86**	**18,742,035.86**	**0.00**
FUN.: 2 VIVIENDA Y SERVICIOS A LA COMUNIDAD		**0.00**	**0.00**	**0.00**	**0.00**	**0.00**	**0.00**	**0.00**	**18,742,035.86**	**0.00**	**0.00**	**0.00**	**18,742,035.86**	**18,742,035.86**	**18,742,035.86**	**0.00**
SFUN.: 1 URBANIZACIÓN		**0.00**	**0.00**	**0.00**	**0.00**	**0.00**	**0.00**	**0.00**	**18,742,035.86**	**0.00**	**0.00**	**0.00**	**18,742,035.86**	**18,742,035.86**	**18,742,035.86**	**0.00**
LOC.: 0004 - AMÉRICA LIBRE		**0.00**	**0.00**	**0.00**	**0.00**	**0.00**	**0.00**	**0.00**	**18,399,593.84**	**0.00**	**0.00**	**0.00**	**18,399,593.84**	**18,399,593.84**	**18,399,593.84**	**0.00**
05-05-EA011-6153-010900	116-EA-11 "REHABILITACIÓN DE CAMINO INTERCOMUNITARIO DEL KM 11+600 AL KM 16+500"	0.00	0.00	0.00	0.00	0.00	0.00	0.00	930,454.69	0.00	0.00	0.00	930,454.69	930,454.69	930,454.69	0.00
05-05-EA015-6153-010900	116-EA-15 "REHABILITACIÓN DE CAMINO INTERCOMUNITARIO AMÉRICA LIBRE A JOSÉ LÓPEZ PORTILLO"	0.00	0.00	0.00	0.00	0.00	0.00	0.00	274,371.68	0.00	0.00	0.00	274,371.68	274,371.68	274,371.68	0.00
		0.00	0.00	0.00	0.00	0.00	0.00	0.00	656,083.01	0.00	0.00	0.00	656,083.01	656,083.01	656,083.01	0.00
LOC.: 0005 - BARRIO SAN JOSE		**0.00**	**0.00**	**0.00**	**0.00**	**0.00**	**0.00**	**0.00**	**399,402.55**	**0.00**	**0.00**	**0.00**	**399,402.55**	**399,402.55**	**399,402.55**	**0.00**
05-05-EA012-6153-010900	116-EA-12 "REHABILITACIÓN DE CAMINO INTERCOMUNITARIO DEL KM 20+500 AL KM 25+000"	0.00	0.00	0.00	0.00	0.00	0.00	0.00	399,402.55	0.00	0.00	0.00	399,402.55	399,402.55	399,402.55	0.00
LOC.: 0006 - DR. BELISARIO DOMINGUEZ		**0.00**	**0.00**	**0.00**	**0.00**	**0.00**	**0.00**	**0.00**	**498,926.61**	**0.00**	**0.00**	**0.00**	**498,926.61**	**498,926.61**	**498,926.61**	**0.00**
05-05-EA016-6153-010900	116-EA-16 "REHABILITACIÓN DE 4.30 KM DE CAMINO INTERCOMUNITARIO"	0.00	0.00	0.00	0.00	0.00	0.00	0.00	498,926.61	0.00	0.00	0.00	498,926.61	498,926.61	498,926.61	0.00
LOC.: 0008 - LA CORONA		**0.00**	**0.00**	**0.00**	**0.00**	**0.00**	**0.00**	**0.00**	**210,216.68**	**0.00**	**0.00**	**0.00**	**210,216.68**	**210,216.68**	**210,216.68**	**0.00**
05-05-EA004-6153-010900	116-EA-4 "REHABILITACIÓN DE 4.05 KM DE CAMINO INTERCOMUNITARIO"	0.00	0.00	0.00	0.00	0.00	0.00	0.00	210,216.68	0.00	0.00	0.00	210,216.68	210,216.68	210,216.68	0.00
LOC.: 0009 - EMILIANO ZAPATA		**0.00**	**0.00**	**0.00**	**0.00**	**0.00**	**0.00**	**0.00**	**517,355.54**	**0.00**	**0.00**	**0.00**	**517,355.54**	**517,355.54**	**517,355.54**	**0.00**
05-05-EA005-6153-010900	116-EA-5 "REHABILITACIÓN DE 4.00 KM DE CAMINO INTERCOMUNITARIO"	0.00	0.00	0.00	0.00	0.00	0.00	0.00	517,355.54	0.00	0.00	0.00	517,355.54	517,355.54	517,355.54	0.00

H. MARQUES DE COMILLAS CHIAPAS ESTADOS UNIDOS MEXICANOS Ayuntamiento Municipal Constitucional 2018-2021 TESORERIA MUNICIPAL

H. MARQUES DE COMILLAS CHIAPAS ESTADOS UNIDOS MEXICANOS Ayuntamiento Municipal Constitucional 2018-2021 PRESIDENCIA MUNICIPAL

H. MARQUES DE COMILLAS CHIAPAS ESTADOS UNIDOS MEXICANOS Ayuntamiento Municipal Constitucional 2018-2021 OBRAS PUBLICAS

000103

H. MARQUES DE COMILLAS CHIAPAS ESTADOS UNIDOS MEXICANOS Ayuntamiento Municipal Constitucional 2018-2021 SINDICO MUNICIPAL

ESTADO PRESUPUESTAL DE EGRESOS
MARQUES DE COMILLA

ESTADO PRESUPUESTAL DE EGRESOS DEL PERIODO: Del 01/01/2019 al 31/12/2019

Clave Presupuestal SubPrograma-Proyecto-Obra-Partida-Area	Concepto	EROGADO												SALDOS ACTUALES		
		MOVIMIENTOS DEL PERIODO ANTERIOR				MOVIMIENTOS DEL PERIODO ACTUAL				MOVIMIENTOS ACUMULADOS						
		Comprometido	Devengado	Ejercido	Pagado	Comprometido	Devengado	Ejercido	Pagado	Comprometido	Devengado	Ejercido	Pagado	Presup. Modif.	Erogado	Saldo Disponible
LOC.: 0010 - FLOR DE MARQUEZ		0.00	0.00	0.00	0.00	0.00	0.00	0.00	1,982,601.86	0.00	0.00	0.00	1,982,601.86	1,982,601.86	1,982,601.86	0.00
20-01-EA055-6121-01090(	116-EA-45 "CONSTRUCCIÓN DE DOMO EN CANCHA DE USOS MÚLTIPLES"	0.00	0.00	0.00	0.00	0.00	0.00	0.00	1,746,366.67	0.00	0.00	0.00	1,746,366.67	1,746,366.67	1,746,366.67	0.00
05-05-EA018-6153-01090(	116-EA-18 "REHABILITACIÓN DE 3.60 KM DE CAMINO INTERCOMUNITARIO FLOR DE MARQUEZ"	0.00	0.00	0.00	0.00	0.00	0.00	0.00	236,235.19	0.00	0.00	0.00	236,235.19	236,235.19	236,235.19	0.00
LOC.: 0011 - ZAMORA PICO DE ORO		0.00	0.00	0.00	0.00	0.00	0.00	0.00	1,910,391.57	0.00	0.00	0.00	1,910,391.57	1,910,391.57	1,910,391.57	0.00
21-05-EA046-6143-01090(	116-EA-46 "REHABILITACIÓN DE CALLES Y AVENIDAS EN EL BARRIO TOMAS CANSECO"	0.00	0.00	0.00	0.00	0.00	0.00	0.00	321,105.30	0.00	0.00	0.00	321,105.30	321,105.30	321,105.30	0.00
21-05-EA047-6143-01090(	116-EA-47 "REHABILITACIÓN DE CALLES Y AVENIDAS EN EL BARRIO SANTA CRUZ"	0.00	0.00	0.00	0.00	0.00	0.00	0.00	492,048.92	0.00	0.00	0.00	492,048.92	492,048.92	492,048.92	0.00
21-05-EA048-6143-01090(	116-EA-48 "REHABILITACIÓN DE CALLES Y AVENIDAS EN EL BARRIO GUADALUPE"	0.00	0.00	0.00	0.00	0.00	0.00	0.00	295,633.30	0.00	0.00	0.00	295,633.30	295,633.30	295,633.30	0.00
21-05-EA049-6143-01090(	116-EA-49 "REHABILITACIÓN DE CALLES Y AVENIDAS EN EL BARRIO LA CANDELARIA"	0.00	0.00	0.00	0.00	0.00	0.00	0.00	200,995.19	0.00	0.00	0.00	200,995.19	200,995.19	200,995.19	0.00
05-05-EA023-6153-01090(	116-EA-23 "REHABILITACIÓN DE CAMINO INTERCOMUNITARIO ZAMORA PICO DE ORO A REFORMA AGRARIA"	0.00	0.00	0.00	0.00	0.00	0.00	0.00	599,808.86	0.00	0.00	0.00	599,808.86	599,808.86	599,808.86	0.00
LOC.: 0012 - JOSE LOPEZ PORTILLO		0.00	0.00	0.00	0.00	0.00	0.00	0.00	498,523.46	0.00	0.00	0.00	498,523.46	498,523.46	498,523.46	0.00
05-05-EA014-6153-01090(	116-EA-14 "REHABILITACIÓN DE 6.00 KM DE CAMINO INTERCOMUNITARIO"	0.00	0.00	0.00	0.00	0.00	0.00	0.00	498,523.46	0.00	0.00	0.00	498,523.46	498,523.46	498,523.46	0.00
LOC.: 0013 - NUEVO PARAISO		0.00	0.00	0.00	0.00	0.00	0.00	0.00	279,868.34	0.00	0.00	0.00	279,868.34	279,868.34	279,868.34	0.00
05-05-EA003-6153-01090(	116-EA-3 "REHABILITACIÓN DE 6.00 KM DE CAMINO INTERCOMUNITARIO"	0.00	0.00	0.00	0.00	0.00	0.00	0.00	279,868.34	0.00	0.00	0.00	279,868.34	279,868.34	279,868.34	0.00
LOC.: 0014 - EL PIRU		0.00	0.00	0.00	0.00	0.00	0.00	0.00	1,404,723.11	0.00	0.00	0.00	1,404,723.11	1,404,723.11	1,404,723.11	0.00
20-01-EA050-6141-01090(	116-EA-50 "PAVIMENTACIÓN DE CALLES CON CONCRETO HIDRÁULICO"	0.00	0.00	0.00	0.00	0.00	0.00	0.00	1,056,693.42	0.00	0.00	0.00	1,056,693.42	1,056,693.42	1,056,693.42	0.00
05-05-EA017-6153-01090(	116-EA-17 "REHABILITACIÓN DE 7.00 KM DE CAMINO INTERCOMUNITARIO EL PIRU"	0.00	0.00	0.00	0.00	0.00	0.00	0.00	348,029.69	0.00	0.00	0.00	348,029.69	348,029.69	348,029.69	0.00
LOC.: 0016 - EL PORVENIR		0.00	0.00	0.00	0.00	0.00	0.00	0.00	173,101.87	0.00	0.00	0.00	173,101.87	173,101.87	173,101.87	0.00
05-05-EA009-6153-01090(	116-EA-9 "REHABILITACIÓN DE 3.60 KM DE CAMINO INTERCOMUNITARIO"	0.00	0.00	0.00	0.00	0.00	0.00	0.00	173,101.87	0.00	0.00	0.00	173,101.87	173,101.87	173,101.87	0.00
LOC.: 0017 - QUIRINGUICHARO		0.00	0.00	0.00	0.00	0.00	0.00	0.00	486,143.52	0.00	0.00	0.00	486,143.52	486,143.52	486,143.52	0.00
05-05-EA001-6153-01090(	116-EA-1 "REHABILITACIÓN DE 8.65 KM DE CAMINO INTERCOMUNITARIO QUIRINGUICHARO"	0.00	0.00	0.00	0.00	0.00	0.00	0.00	486,143.52	0.00	0.00	0.00	486,143.52	486,143.52	486,143.52	0.00
LOC.: 0018 - REFORMA AGRARIA		0.00	0.00	0.00	0.00	0.00	0.00	0.00	926,585.77	0.00	0.00	0.00	926,585.77	926,585.77	926,585.77	0.00
20-01-EA027-6141-01090(	116-EA-27 "PAVIMENTACIÓN DE CALLE CON CONCRETO HIDRÁULICO"	0.00	0.00	0.00	0.00	0.00	0.00	0.00	710,022.38	0.00	0.00	0.00	710,022.38	710,022.38	710,022.38	0.00
20-01-EA034-6141-01090(	116-EA-34 "PAVIMENTACIÓN DE CALLE CON CONCRETO HIDRÁULICO SEGUNDA ETAPA"	0.00	0.00	0.00	0.00	0.00	0.00	0.00	216,563.39	0.00	0.00	0.00	216,563.39	216,563.39	216,563.39	0.00
LOC.: 0019 - RIO SALINAS		0.00	0.00	0.00	0.00	0.00	0.00	0.00	3,816,458.96	0.00	0.00	0.00	3,816,458.96	3,816,458.96	3,816,458.96	0.00
29-01-EA056-6151-01090(	116-EA-56 "CONSTRUCCIÓN DE PUENTE SOBRE LA CARRETERA ZAMORA PICO DE ORO – NUEVO ORIZABA EN EL KM 28 + 000"	0.00	0.00	0.00	0.00	0.00	0.00	0.00	3,816,458.96	0.00	0.00	0.00	3,816,458.96	3,816,458.96	3,816,458.96	0.00

H. MARQUES DE COMILLAS CHIAPAS ESTADOS UNIDOS MEXICANOS Ayuntamiento Municipal Constitucional
2018-2021 TESORERIA MUNICIPAL

H. MARQUES DE COMILLAS CHIAPAS ESTADOS UNIDOS MEXICANOS Ayuntamiento Municipal Constitucional
2018-2021 PRESIDENCIA MUNICIPAL

H. MARQUES DE COMILLAS CHIAPAS ESTADOS UNIDOS MEXICANOS Ayuntamiento Municipal Constitucional
2018-2021 OBRAS PUBLICAS

000104

H. MARQUES DE COMILLAS CHIAPAS ESTADOS UNIDOS MEXICANOS Ayuntamiento Municipal Constitucional
2018-2021 SINDICO MUNICIPAL

ESTADO PRESUPUESTAL DE EGRESOS
MARQUES DE COMILLA

ESTADO PRESUPUESTAL DE EGRESOS DEL PERIODO: Del 01/01/2019 al 31/12/2019

Clave Presupuestal SubPrograma-Proyecto-Obra-Partida-Area	Concepto	EROGADO												SALDOS ACTUALES		
		MOVIMIENTOS DEL PERIODO ANTERIOR				MOVIMIENTOS DEL PERIODO ACTUAL				MOVIMIENTOS ACUMULADOS						
		Comprometido	Devengado	Ejercido	Pagado	Comprometido	Devengado	Ejercido	Pagado	Comprometido	Devengado	Ejercido	Pagado	Presup. Modif.	Erogado	Saldo Disponible
LOC.: 0020 - SAN ISIDRO		0.00	0.00	0.00	0.00	0.00	0.00	0.00	418,293.79	0.00	0.00	0.00	418,293.79	418,293.79	418,293.79	0.00
05-05-EA007-6153-010900 116-EA-7 "REHABILITACIÓN DE CAMINO INTERCOMUNITARIO DEL KM 0+000 AL KM. 11+500"		0.00	0.00	0.00	0.00	0.00	0.00	0.00	418,293.79	0.00	0.00	0.00	418,293.79	418,293.79	418,293.79	0.00
LOC.: 0021 - SAN LAZARO		0.00	0.00	0.00	0.00	0.00	0.00	0.00	372,990.83	0.00	0.00	0.00	372,990.83	372,990.83	372,990.83	0.00
05-05-EA002-6153-010900 116-EA-2 "REHABILITACIÓN DE 5.00 KM DE CAMINO INTERCOMUNITARIO"		0.00	0.00	0.00	0.00	0.00	0.00	0.00	372,990.83	0.00	0.00	0.00	372,990.83	372,990.83	372,990.83	0.00
LOC.: 0023 - TIERRA Y LIBERTAD		0.00	0.00	0.00	0.00	0.00	0.00	0.00	349,992.17	0.00	0.00	0.00	349,992.17	349,992.17	349,992.17	0.00
05-05-EA010-6153-010900 116-EA-10 "REHABILITACIÓN DE CAMINO INTERCOMUNITARIO DEL KM 16+500 AL KM 20+500"		0.00	0.00	0.00	0.00	0.00	0.00	0.00	349,992.17	0.00	0.00	0.00	349,992.17	349,992.17	349,992.17	0.00
LOC.: 0024 - LA VICTORIA		0.00	0.00	0.00	0.00	0.00	0.00	0.00	414,427.01	0.00	0.00	0.00	414,427.01	414,427.01	414,427.01	0.00
05-05-EA003-6153-010900 116-EA-8 "REHABILITACIÓN DE 10.30 KM DE CAMINO INTERCOMUNITARIO LA VICTORIA"		0.00	0.00	0.00	0.00	0.00	0.00	0.00	414,427.01	0.00	0.00	0.00	414,427.01	414,427.01	414,427.01	0.00
LOC.: 0025 - GALACIA		0.00	0.00	0.00	0.00	0.00	0.00	0.00	2,809,135.51	0.00	0.00	0.00	2,809,135.51	2,809,135.51	2,809,135.51	0.00
30-01-EA053-6121-010800 116-EA-69 "CONSTRUCCIÓN DE CANCHA DE USOS MÚLTIPLES CON DOMO Y OBRAS ADICIONALES"		0.00	0.00	0.00	0.00	0.00	0.00	0.00	2,809,135.51	0.00	0.00	0.00	2,809,135.51	2,809,135.51	2,809,135.51	0.00
SFUN.: 2 DESARROLLO COMUNITARIO		0.00	0.00	0.00	0.00	0.00	0.00	0.00	342,442.02	0.00	0.00	0.00	342,442.02	342,442.02	342,442.02	0.00
LOC.: 0014 - EL PIRU		0.00	0.00	0.00	0.00	0.00	0.00	0.00	342,442.02	0.00	0.00	0.00	342,442.02	342,442.02	342,442.02	0.00
03-01-EA045-6121-010500 116-EA-45 "CONSTRUCCIÓN DE COMEDOR COMUNITARIO"		0.00	0.00	0.00	0.00	0.00	0.00	0.00	342,442.02	0.00	0.00	0.00	342,442.02	342,442.02	342,442.02	0.00
PROG. : VI VIVIENDA		0.00	0.00	0.00	0.00	0.00	0.00	0.00	10,218,678.43	0.00	0.00	0.00	10,218,678.43	10,218,678.43	10,218,678.43	0.00
FIN.: 2 DESARROLLO SOCIAL		0.00	0.00	0.00	0.00	0.00	0.00	0.00	10,218,678.43	0.00	0.00	0.00	10,218,678.43	10,218,678.43	10,218,678.43	0.00
FUN.: 2 VIVIENDA Y SERVICIOS A LA COMUNIDAD		0.00	0.00	0.00	0.00	0.00	0.00	0.00	10,218,678.43	0.00	0.00	0.00	10,218,678.43	10,218,678.43	10,218,678.43	0.00
SFUN.: 5 VIVIENDA		0.00	0.00	0.00	0.00	0.00	0.00	0.00	10,218,678.43	0.00	0.00	0.00	10,218,678.43	10,218,678.43	10,218,678.43	0.00
LOC.: 0004 - AMÉRICA LIBRE		0.00	0.00	0.00	0.00	0.00	0.00	0.00	1,310,017.12	0.00	0.00	0.00	1,310,017.12	1,310,017.12	1,310,017.12	0.00
05-01-EA024-6111-010500 116-EA-24 "CONSTRUCCIÓN DE TECHO FIRME 6.00 X 6.00 METROS"		0.00	0.00	0.00	0.00	0.00	0.00	0.00	1,310,017.12	0.00	0.00	0.00	1,310,017.12	1,310,017.12	1,310,017.12	0.00
LOC.: 0005 - BARRIO SAN JOSE		0.00	0.00	0.00	0.00	0.00	0.00	0.00	1,270,000.48	0.00	0.00	0.00	1,270,000.48	1,270,000.48	1,270,000.48	0.00
05-01-EA033-6111-010500 116-EA-33 "CONSTRUCCIÓN DE TECHO FIRME DE 13.64 M. X 7.32 M."		0.00	0.00	0.00	0.00	0.00	0.00	0.00	1,270,000.48	0.00	0.00	0.00	1,270,000.48	1,270,000.48	1,270,000.48	0.00
LOC.: 0010 - FLOR DE MARQUEZ		0.00	0.00	0.00	0.00	0.00	0.00	0.00	1,072,120.08	0.00	0.00	0.00	1,072,120.08	1,072,120.08	1,072,120.08	0.00
19-01-EA038-6111-010500 116-EA-38 "CONSTRUCCIÓN DE VIVIENDAS"		0.00	0.00	0.00	0.00	0.00	0.00	0.00	1,072,120.08	0.00	0.00	0.00	1,072,120.08	1,072,120.08	1,072,120.08	0.00
LOC.: 0012 - JOSE LOPEZ PORTILLO		0.00	0.00	0.00	0.00	0.00	0.00	0.00	1,072,120.08	0.00	0.00	0.00	1,072,120.08	1,072,120.08	1,072,120.08	0.00
19-01-EA037-6111-010500 116-EA-37 "CONSTRUCCIÓN DE VIVIENDAS"		0.00	0.00	0.00	0.00	0.00	0.00	0.00	1,072,120.08	0.00	0.00	0.00	1,072,120.08	1,072,120.08	1,072,120.08	0.00
LOC.: 0015 - PLAYÓN LA GLORIA		0.00	0.00	0.00	0.00	0.00	0.00	0.00	1,100,000.00	0.00	0.00	0.00	1,100,000.00	1,100,000.00	1,100,000.00	0.00

H. Ayuntamiento Municipal Constitucional MARQUES DE COMILLAS CHIAPAS ESTADOS UNIDOS MEXICANOS
2018-2021 TESORERIA MUNICIPAL

H. Ayuntamiento Municipal Constitucional MARQUES DE COMILLAS CHIAPAS ESTADOS UNIDOS MEXICANOS
2018-2021 PRESIDENCIA MUNICIPAL

H. Ayuntamiento Municipal Constitucional MARQUES DE COMILLAS CHIAPAS ESTADOS UNIDOS MEXICANOS
2018-2021 OBRAS PUBLICAS

C01000

H. Ayuntamiento Municipal Constitucional MARQUES DE COMILLAS CHIAPAS ESTADOS UNIDOS MEXICANOS
2018-2021 SINDICO MUNICIPAL

ESTADO PRESUPUESTAL DE EGRESOS
MARQUES DE COMILLA
ESTADO PRESUPUESTAL DE EGRESOS DEL PERIODO: Del 01/01/2019 al 31/12/2019

Clave Presupuestal SubPrograma-Proyecto-Obra-Partida-Area / Concepto	EROGADO												SALDOS ACTUALES		
	MOVIMIENTOS DEL PERIODO ANTERIOR				MOVIMIENTOS DEL PERIODO ACTUAL				MOVIMIENTOS ACUMULADOS						
	Comprometido	Devengado	Ejercido	Pagado	Comprometido	Devengado	Ejercido	Pagado	Comprometido	Devengado	Ejercido	Pagado	Presup. Modif.	Erogado	Saldo Disponible
05-01-EA057-6111-010900 116-EA-57 "CONSTRUCCIÓN DE TECHO FIRME DE 11.14 M. X 10.88 M."	0.00	0.00	0.00	0.00	0.00	0.00	0.00	1,100,000.00	0.00	0.00	0.00	1,100,000.00	1,100,000.00	1,100,000.00	0.00
LOC.: 0016 - EL PORVENIR	0.00	0.00	0.00	0.00	0.00	0.00	0.00	1,072,120.08	0.00	0.00	0.00	1,072,120.08	1,072,120.08	1,072,120.08	0.00
19-01-EA040-6111-010900 116-EA-40 "CONSTRUCCIÓN DE VIVIENDAS"	0.00	0.00	0.00	0.00	0.00	0.00	0.00	1,072,120.08	0.00	0.00	0.00	1,072,120.08	1,072,120.08	1,072,120.08	0.00
LOC.: 0019 - RIO SALINAS	0.00	0.00	0.00	0.00	0.00	0.00	0.00	155,422.07	0.00	0.00	0.00	155,422.07	155,422.07	155,422.07	0.00
19-01-EA036-6111-010900 116-EA-36 "CONSTRUCCIÓN DE VIVIENDA"	0.00	0.00	0.00	0.00	0.00	0.00	0.00	155,422.07	0.00	0.00	0.00	155,422.07	155,422.07	155,422.07	0.00
LOC.: 0020 - SAN ISIDRO	0.00	0.00	0.00	0.00	0.00	0.00	0.00	1,044,758.44	0.00	0.00	0.00	1,044,758.44	1,044,758.44	1,044,758.44	0.00
05-01-EA026-6111-010900 116-EA-26 "CONSTRUCCIÓN DE TECHO FIRME 8.00 X 5.00 METROS"	0.00	0.00	0.00	0.00	0.00	0.00	0.00	1,044,758.44	0.00	0.00	0.00	1,044,758.44	1,044,758.44	1,044,758.44	0.00
LOC.: 0022 - SANTA RITA LA FRONTERA	0.00	0.00	0.00	0.00	0.00	0.00	0.00	1,072,120.08	0.00	0.00	0.00	1,072,120.08	1,072,120.08	1,072,120.08	0.00
19-01-EA038-6111-010900 116-EA-38 "CONSTRUCCIÓN DE VIVIENDAS"	0.00	0.00	0.00	0.00	0.00	0.00	0.00	1,072,120.08	0.00	0.00	0.00	1,072,120.08	1,072,120.08	1,072,120.08	0.00
LOC.: 0024 - LA VICTORIA	0.00	0.00	0.00	0.00	0.00	0.00	0.00	1,050,000.00	0.00	0.00	0.00	1,050,000.00	1,050,000.00	1,050,000.00	0.00
05-01-EA032-6111-010900 116-EA-32 "CONSTRUCCIÓN DE TECHO FIRME DE 10.49 M. X 7.32 M."	0.00	0.00	0.00	0.00	0.00	0.00	0.00	1,050,000.00	0.00	0.00	0.00	1,050,000.00	1,050,000.00	1,050,000.00	0.00
FF.: ED FISMDF PRODUCTOS FINANCIEROS DE AÑOS ANTERIORES	0.00	0.00	0.00	0.00	0.00	0.00	0.00	0.00	0.00	0.00	0.00	0.00	0.00	0.00	0.00
PROG.: 01 SERVICIOS ADMINISTRATIVOS	0.00	0.00	0.00	0.00	0.00	0.00	0.00	0.00	0.00	0.00	0.00	0.00	0.00	0.00	0.00
FIN.: 4 OTRAS NO CLASIFICADAS EN FUNCIONES ANTERIORES	0.00	0.00	0.00	0.00	0.00	0.00	0.00	0.00	0.00	0.00	0.00	0.00	0.00	0.00	0.00
FUN.: 2 TRANSFERENCIAS, PARTICIPACIONES Y APORTACIONES ENTRE DIFERENTES NIVELES Y	0.00	0.00	0.00	0.00	0.00	0.00	0.00	0.00	0.00	0.00	0.00	0.00	0.00	0.00	0.00
SFUN.: 1 TRANSFERENCIAS ENTRE DIFERENTES NIVELES Y ORDENES DE GOBIERNO	0.00	0.00	0.00	0.00	0.00	0.00	0.00	0.00	0.00	0.00	0.00	0.00	0.00	0.00	0.00
LOC.: 0001 - CABECERA MUNICIPAL	0.00	0.00	0.00	0.00	0.00	0.00	0.00	0.00	0.00	0.00	0.00	0.00	0.00	0.00	0.00
10-00-00000-I321-011000 FONDO DE APORTACIONES PARA LA INFRAESTRUCTURA SOCIAL MUNICIPAL. (FISMDF)	0.00	0.00	0.00	0.00	0.00	0.00	0.00	0.00	0.00	0.00	0.00	0.00	0.00	0.00	0.00
FF.: EE FISMDF PRODUCTOS FINANCIEROS AÑO EN CURSO	0.00	0.00	0.00	0.00	0.00	0.00	0.00	16,863.88	0.00	0.00	0.00	16,863.88	20,969.95	16,863.88	4,106.07
PROG.: 01 SERVICIOS ADMINISTRATIVOS	0.00	0.00	0.00	0.00	0.00	0.00	0.00	0.00	0.00	0.00	0.00	0.00	4,106.07	0.00	4,106.07
FIN.: 4 OTRAS NO CLASIFICADAS EN FUNCIONES ANTERIORES	0.00	0.00	0.00	0.00	0.00	0.00	0.00	0.00	0.00	0.00	0.00	0.00	4,106.07	0.00	4,106.07
FUN.: 2 TRANSFERENCIAS, PARTICIPACIONES Y APORTACIONES ENTRE DIFERENTES NIVELES Y	0.00	0.00	0.00	0.00	0.00	0.00	0.00	0.00	0.00	0.00	0.00	0.00	4,106.07	0.00	4,106.07
SFUN.: 1 TRANSFERENCIAS ENTRE DIFERENTES NIVELES Y ORDENES DE GOBIERNO	0.00	0.00	0.00	0.00	0.00	0.00	0.00	0.00	0.00	0.00	0.00	0.00	4,106.07	0.00	4,106.07
LOC.: 0001 - CABECERA MUNICIPAL	0.00	0.00	0.00	0.00	0.00	0.00	0.00	0.00	0.00	0.00	0.00	0.00	4,106.07	0.00	4,106.07

H. MARQUES DE COMILLAS CHIAPAS ESTADOS UNIDOS MEXICANOS Ayuntamiento Municipal Constitucional
2018-2021 TESORERIA MUNICIPAL

H. MARQUES DE COMILLAS CHIAPAS ESTADOS UNIDOS MEXICANOS Ayuntamiento Municipal Constitucional
2018-2021 PRESIDENCIA MUNICIPAL

H. MARQUES DE COMILLAS CHIAPAS ESTADOS UNIDOS MEXICANOS Ayuntamiento Municipal Constitucional
2018-2021 OBRAS PUBLICAS

000109

H. MARQUES DE COMILLAS CHIAPAS ESTADOS UNIDOS MEXICANOS Ayuntamiento Municipal Constitucional
2018-2021 SINDICO MUNICIPAL

ESTADO PRESUPUESTAL DE EGRESOS
MARQUES DE COMILLA

ESTADO PRESUPUESTAL DE EGRESOS DEL PERIODO: Del 01/01/2019 al 31/12/2019

Clave Presupuestal SubPrograma-Proyecto-Obra-Partida-Area / Concepto	EROGADO												SALDOS ACTUALES		
	MOVIMIENTOS DEL PERIODO ANTERIOR				MOVIMIENTOS DEL PERIODO ACTUAL				MOVIMIENTOS ACUMULADOS						
	Comprometido	Devengado	Ejercido	Pagado	Comprometido	Devengado	Ejercido	Pagado	Comprometido	Devengado	Ejercido	Pagado	Presup. Modif.	Erogado	Saldo Disponible
10-00-00000-8321-011000 FONDO DE APORTACIONES PARA LA INFRAESTRUCTURA SOCIAL MUNICIPAL (FISMDF)	0.00	0.00	0.00	0.00	0.00	0.00	0.00	0.00	0.00	0.00	0.00	0.00	4,106.07	0.00	4,106.07
PROG. : OP OTROS PROYECTOS DE INFRAESTRUCTURA ECÓNOMICA	0.00	0.00	0.00	0.00	0.00	0.00	0.00	16,863.88	0.00	0.00	0.00	16,863.88	16,863.88	16,863.88	0.00
FIN.: 3 DESARROLLO ECONÓMICO	0.00	0.00	0.00	0.00	0.00	0.00	0.00	16,863.88	0.00	0.00	0.00	16,863.88	16,863.88	16,863.88	0.00
FUN.: 2 AGROPECUARIA, SILVICULTURA, PESCA Y CAZA	0.00	0.00	0.00	0.00	0.00	0.00	0.00	16,863.88	0.00	0.00	0.00	16,863.88	16,863.88	16,863.88	0.00
SFUN.: 1 AGROPECUARIA	0.00	0.00	0.00	0.00	0.00	0.00	0.00	16,863.88	0.00	0.00	0.00	16,863.88	16,863.88	16,863.88	0.00
LOC.: 0002 - ABSALON CASTELLANOS DOMINGUEZ	0.00	0.00	0.00	0.00	0.00	0.00	0.00	16,863.88	0.00	0.00	0.00	16,863.88	16,863.88	16,863.88	0.00
04-05-EA075-6143-010900 116-EA-75 "REHABILITACIÓN DE 1.00 KM DE CAMINO SACA COSECHA"	0.00	0.00	0.00	0.00	0.00	0.00	0.00	16,863.88	0.00	0.00	0.00	16,863.88	16,863.88	16,863.88	0.00
FF. : FA FORTAMUNDF AÑO EN CURSO	0.00	0.00	0.00	0.00	0.00	0.00	0.00	7,936,259.84	0.00	0.00	0.00	7,936,259.84	7,952,806.69	7,936,259.84	16,547.05
PROG. : 01 SERVICIOS ADMINISTRATIVOS	0.00	0.00	0.00	0.00	0.00	0.00	0.00	0.00	0.00	0.00	0.00	0.00	16,547.05	0.00	16,547.05
FIN.: 4 OTRAS NO CLASIFICADAS EN FUNCIONES ANTERIORES	0.00	0.00	0.00	0.00	0.00	0.00	0.00	0.00	0.00	0.00	0.00	0.00	16,547.05	0.00	16,547.05
FUN.: 2 TRANSFERENCIAS, PARTICIPACIONES Y APORTACIONES ENTRE DIFERENTES NIVELES Y	0.00	0.00	0.00	0.00	0.00	0.00	0.00	0.00	0.00	0.00	0.00	0.00	16,547.05	0.00	16,547.05
SFUN.: 1 TRANSFERENCIAS ENTRE DIFERENTES NIVELES Y ORDENES DE GOBIERNO	0.00	0.00	0.00	0.00	0.00	0.00	0.00	0.00	0.00	0.00	0.00	0.00	16,547.05	0.00	16,547.05
LOC.: 0001 - CABECERA MUNICIPAL	0.00	0.00	0.00	0.00	0.00	0.00	0.00	0.00	0.00	0.00	0.00	0.00	16,547.05	0.00	16,547.05
10-00-00000-8322-011000 FONDO DE APORTACIONES PARA EL FORTALECIMIENTO DE LOS MUNICIPIOS. (FORTAMUNDF)	0.00	0.00	0.00	0.00	0.00	0.00	0.00	0.00	0.00	0.00	0.00	0.00	16,547.05	0.00	16,547.05
PROG. : AE ATENCIÓN DE EMERGENCIAS	0.00	0.00	0.00	0.00	0.00	0.00	0.00	144,268.20	0.00	0.00	0.00	144,268.20	144,268.20	144,268.20	0.00
FIN.: 2 DESARROLLO SOCIAL	0.00	0.00	0.00	0.00	0.00	0.00	0.00	144,268.20	0.00	0.00	0.00	144,268.20	144,268.20	144,268.20	0.00
FUN.: 6 PROTECCION SOCIAL	0.00	0.00	0.00	0.00	0.00	0.00	0.00	144,268.20	0.00	0.00	0.00	144,268.20	144,268.20	144,268.20	0.00
SFUN.: 9 OTROS DE SEGURIDAD SOCIAL Y ASISTENCIA SOCIAL	0.00	0.00	0.00	0.00	0.00	0.00	0.00	144,268.20	0.00	0.00	0.00	144,268.20	144,268.20	144,268.20	0.00
LOC.: 0011 - ZAMORA PICO DE ORO	0.00	0.00	0.00	0.00	0.00	0.00	0.00	144,268.20	0.00	0.00	0.00	144,268.20	144,268.20	144,268.20	0.00
01-02-FA014-2611-010900 116-FA-14 "ADQUISICIÓN DE COMBUSTIBLE PARA LAS UNIDADES DE PROTECCIÓN CIVIL MUNICIPAL"	0.00	0.00	0.00	0.00	0.00	0.00	0.00	60,000.00	0.00	0.00	0.00	60,000.00	60,000.00	60,000.00	0.00
01-02-FA013-2961-010900 116-FA-13 "MANTENIMIENTO DE LOS VEHICULOS DE PROTECCIÓN CIVIL MUNICIPAL"	0.00	0.00	0.00	0.00	0.00	0.00	0.00	84,268.20	0.00	0.00	0.00	84,268.20	84,268.20	84,268.20	0.00
PROG. : PP SEGURIDAD PÚBLICA	0.00	0.00	0.00	0.00	0.00	0.00	0.00	3,563,961.44	0.00	0.00	0.00	3,563,961.44	3,563,961.44	3,563,961.44	0.00

H. Ayuntamiento Municipal Constitucional MARQUES DE COMILLAS CHIAPAS ESTADOS UNIDOS MEXICANOS
2018-2021 TESORERIA MUNICIPAL

H. Ayuntamiento Municipal Constitucional MARQUES DE COMILLAS CHIAPAS ESTADOS UNIDOS MEXICANOS
2018-2021 PRESIDENCIA MUNICIPAL

H. Ayuntamiento Municipal Constitucional MARQUES DE COMILLAS CHIAPAS ESTADOS UNIDOS MEXICANOS
2018-2021 OBRAS PUBLICAS

000107

H. Ayuntamiento Municipal Constitucional MARQUES DE COMILLAS CHIAPAS ESTADOS UNIDOS MEXICANOS
2018-2021 SINDICO MUNICIPAL

ESTADO PRESUPUESTAL DE EGRESOS
MARQUES DE COMILLA

ESTADO PRESUPUESTAL DE EGRESOS DEL PERIODO: Del 01/01/2019 al 31/12/2019

Clave Presupuestal Sub Programa-Proyecto-Obra-Partida-Area	Concepto	EROGADO												SALDOS ACTUALES		
		MOVIMIENTOS DEL PERIODO ANTERIOR				MOVIMIENTOS DEL PERIODO ACTUAL				MOVIMIENTOS ACUMULADOS						
		Comprometido	Devengado	Ejercido	Pagado	Comprometido	Devengado	Ejercido	Pagado	Comprometido	Devengado	Ejercido	Pagado	Presup. Modif.	Erogado	Saldo Disponible
FIN.: 1 GOBIERNO		0.00	0.00	0.00	0.00	0.00	0.00	0.00	3,563,961.44	0.00	0.00	0.00	3,563,961.44	3,563,961.44	3,563,961.44	0.00
FUN.: 7 ASUNTOS DE ORDEN PUBLICO Y DE SEGURIDAD INTERIOR		0.00	0.00	0.00	0.00	0.00	0.00	0.00	3,563,961.44	0.00	0.00	0.00	3,563,961.44	3,563,961.44	3,563,961.44	0.00
SFUN.: 1 POLICÍA		0.00	0.00	0.00	0.00	0.00	0.00	0.00	3,563,961.44	0.00	0.00	0.00	3,563,961.44	3,563,961.44	3,563,961.44	0.00
LOC.: 0011 - ZAMORA PICO DE ORO		0.00	0.00	0.00	0.00	0.00	0.00	0.00	3,563,961.44	0.00	0.00	0.00	3,563,961.44	3,563,961.44	3,563,961.44	0.00
01-01-FA002-1221-02010C	116-FA-2 "PREVENCIÓN SOCIAL DE LA VIOLENCIA Y LA DELINCUENCIA"	0.00	0.00	0.00	0.00	0.00	0.00	0.00	133,151.28	0.00	0.00	0.00	133,151.28	133,151.28	133,151.28	0.00
03-07-FA003-1221-02010C	116-FA-3 "RESTRUCTURACIÓN Y HOMOLOGACIÓN SALARIAL"	0.00	0.00	0.00	0.00	0.00	0.00	0.00	903,374.40	0.00	0.00	0.00	903,374.40	903,374.40	903,374.40	0.00
07-13-FA004-1221-02010C	116-FA-4 "SEGUIMIENTO Y EVALUACIÓN"	0.00	0.00	0.00	0.00	0.00	0.00	0.00	313,173.36	0.00	0.00	0.00	313,173.36	313,173.36	313,173.36	0.00
01-01-FA002-1322-02010C	116-FA-2 "PREVENCIÓN SOCIAL DE LA VIOLENCIA Y LA DELINCUENCIA"	0.00	0.00	0.00	0.00	0.00	0.00	0.00	22,191.88	0.00	0.00	0.00	22,191.88	22,191.88	22,191.88	0.00
03-07-FA003-1322-02010C	116-FA-3 "RESTRUCTURACIÓN Y HOMOLOGACIÓN SALARIAL"	0.00	0.00	0.00	0.00	0.00	0.00	0.00	150,562.40	0.00	0.00	0.00	150,562.40	150,562.40	150,562.40	0.00
07-13-FA004-1322-02010C	116-FA-4 "SEGUIMIENTO Y EVALUACIÓN"	0.00	0.00	0.00	0.00	0.00	0.00	0.00	52,195.56	0.00	0.00	0.00	52,195.56	52,195.56	52,195.56	0.00
03-07-FA003-1441-02010C	116-FA-3 "RESTRUCTURACIÓN Y HOMOLOGACIÓN SALARIAL"	0.00	0.00	0.00	0.00	0.00	0.00	0.00	35,000.00	0.00	0.00	0.00	35,000.00	35,000.00	35,000.00	0.00
03-07-FA003-1532-02010C	116-FA-3 "RESTRUCTURACIÓN Y HOMOLOGACIÓN SALARIAL"	0.00	0.00	0.00	0.00	0.00	0.00	0.00	36,540.00	0.00	0.00	0.00	36,540.00	36,540.00	36,540.00	0.00
01-01-FA002-1715-02010C	116-FA-2 "PREVENCIÓN SOCIAL DE LA VIOLENCIA Y LA DELINCUENCIA"	0.00	0.00	0.00	0.00	0.00	0.00	0.00	201,600.00	0.00	0.00	0.00	201,600.00	201,600.00	201,600.00	0.00
03-06-FA008-2611-02010C	116-FA-8 "EQUIPAMIENTO DE APOYO PARA LA OPERACIÓN POLICIAL"	0.00	0.00	0.00	0.00	0.00	0.00	0.00	552,000.00	0.00	0.00	0.00	552,000.00	552,000.00	552,000.00	0.00
02-02-FA018-2711-02010C	116-FA-18 "PROFESIONALIZACIÓN DE LAS INSTITUCIONES DE SEGURIDAD PÚBLICA"	0.00	0.00	0.00	0.00	0.00	0.00	0.00	7,168.60	0.00	0.00	0.00	7,168.60	7,168.60	7,168.60	0.00
03-06-FA008-2721-02010C	116-FA-8 "EQUIPAMIENTO DE APOYO PARA LA OPERACIÓN POLICIAL"	0.00	0.00	0.00	0.00	0.00	0.00	0.00	128,777.40	0.00	0.00	0.00	128,777.40	128,777.40	128,777.40	0.00
02-02-FA018-2751-02010C	116-FA-18 "PROFESIONALIZACIÓN DE LAS INSTITUCIONES DE SEGURIDAD PÚBLICA"	0.00	0.00	0.00	0.00	0.00	0.00	0.00	1,670.40	0.00	0.00	0.00	1,670.40	1,670.40	1,670.40	0.00
03-06-FA008-2831-02010C	116-FA-8 "EQUIPAMIENTO DE APOYO PARA LA OPERACIÓN POLICIAL"	0.00	0.00	0.00	0.00	0.00	0.00	0.00	55,811.00	0.00	0.00	0.00	55,811.00	55,811.00	55,811.00	0.00
03-06-FA008-2951-02010C	116-FA-8 "EQUIPAMIENTO DE APOYO PARA LA OPERACIÓN POLICIAL"	0.00	0.00	0.00	0.00	0.00	0.00	0.00	237,670.66	0.00	0.00	0.00	237,670.66	237,670.66	237,670.66	0.00
02-02-FA018-3341-02010C	116-FA-18 "PROFESIONALIZACIÓN DE LAS INSTITUCIONES DE SEGURIDAD PÚBLICA"	0.00	0.00	0.00	0.00	0.00	0.00	0.00	28,000.00	0.00	0.00	0.00	28,000.00	28,000.00	28,000.00	0.00
02-03-FA017-3393-02010C	116-FA-17 "FORTALECIMIENTO DE LAS CAPACIDADES DE EVALUACIÓN DE CONTROL Y CONFIANZA"	0.00	0.00	0.00	0.00	0.00	0.00	0.00	74,800.00	0.00	0.00	0.00	74,800.00	74,800.00	74,800.00	0.00
03-06-FA008-3451-02010C	116-FA-8 "EQUIPAMIENTO DE APOYO PARA LA OPERACIÓN POLICIAL"	0.00	0.00	0.00	0.00	0.00	0.00	0.00	78,145.89	0.00	0.00	0.00	78,145.89	78,145.89	78,145.89	0.00
02-02-FA018-3751-02010C	116-FA-18 "PROFESIONALIZACIÓN DE LAS INSTITUCIONES DE SEGURIDAD PÚBLICA"	0.00	0.00	0.00	0.00	0.00	0.00	0.00	95,994.72	0.00	0.00	0.00	95,994.72	95,994.72	95,994.72	0.00
02-03-FA017-3751-02010C	116-FA-17 "FORTALECIMIENTO DE LAS CAPACIDADES DE EVALUACIÓN DE CONTROL Y CONFIANZA"	0.00	0.00	0.00	0.00	0.00	0.00	0.00	70,034.01	0.00	0.00	0.00	70,034.01	70,034.01	70,034.01	0.00
01-01-FA002-3981-02010C	116-FA-2 "PREVENCIÓN SOCIAL DE LA VIOLENCIA Y LA DELINCUENCIA"	0.00	0.00	0.00	0.00	0.00	0.00	0.00	3,106.88	0.00	0.00	0.00	3,106.88	3,106.88	3,106.88	0.00
03-07-FA003-3981-02010C	116-FA-3 "RESTRUCTURACIÓN Y HOMOLOGACIÓN SALARIAL"	0.00	0.00	0.00	0.00	0.00	0.00	0.00	21,078.96	0.00	0.00	0.00	21,078.96	21,078.96	21,078.96	0.00
07-13-FA004-3981-02010C	116-FA-4 "SEGUIMIENTO Y EVALUACIÓN"	0.00	0.00	0.00	0.00	0.00	0.00	0.00	7,307.44	0.00	0.00	0.00	7,307.44	7,307.44	7,307.44	0.00
03-06-FA008-5211-02010C	116-FA-8 "EQUIPAMIENTO DE APOYO PARA LA OPERACIÓN POLICIAL"	0.00	0.00	0.00	0.00	0.00	0.00	0.00	22,562.00	0.00	0.00	0.00	22,562.00	22,562.00	22,562.00	0.00

H. Ayuntamiento Municipal Constitucional MARQUES DE COMILLAS CHIAPAS ESTADOS UNIDOS MEXICANOS 2018-2021 TESORERIA MUNICIPAL

H. Ayuntamiento Municipal Constitucional MARQUES DE COMILLAS CHIAPAS ESTADOS UNIDOS MEXICANOS 2018-2021 PRESIDENCIA MUNICIPAL

H. Ayuntamiento Municipal Constitucional MARQUES DE COMILLAS CHIAPAS ESTADOS UNIDOS MEXICANOS 2018-2021 OBRAS PUBLICAS

H. Ayuntamiento Municipal Constitucional MARQUES DE COMILLAS CHIAPAS ESTADOS UNIDOS MEXICANOS 2018-2021 SINDICO MUNICIPAL

001060

ESTADO PRESUPUESTAL DE EGRESOS
MARQUES DE COMILLA

ESTADO PRESUPUESTAL DE EGRESOS DEL PERIODO: Del 01/01/2019 al 31/12/2019

Clave Presupuestal SubPrograma-Proyecto-Obra-Partida-Area	Concepto	EROGADO												SALDOS ACTUALES		
		MOVIMIENTOS DEL PERIODO ANTERIOR				MOVIMIENTOS DEL PERIODO ACTUAL				MOVIMIENTOS ACUMULADOS						
		Comprometido	Devengado	Ejercido	Pagado	Comprometido	Devengado	Ejercido	Pagado	Comprometido	Devengado	Ejercido	Pagado	Presup. Modif.	Erogado	Saldo Disponible
03-06-FA008-5411-020100	116-FA-8 "EQUIPAMIENTO DE APOYO PARA LA OPERACIÓN POLICIAL"	0.00	0.00	0.00	0.00	0.00	0.00	0.00	313,700.00	0.00	0.00	0.00	313,700.00	313,700.00	313,700.00	0.00
03-06-FA008-5421-020100	116-FA-8 "EQUIPAMIENTO DE APOYO PARA LA OPERACIÓN POLICIAL"	0.00	0.00	0.00	0.00	0.00	0.00	0.00	9,500.40	0.00	0.00	0.00	9,500.40	9,500.40	9,500.40	0.00
03-06-FA008-5651-020100	116-FA-8 "EQUIPAMIENTO DE APOYO PARA LA OPERACIÓN POLICIAL"	0.00	0.00	0.00	0.00	0.00	0.00	0.00	6,844.00	0.00	0.00	0.00	6,844.00	6,844.00	6,844.00	0.00
PROG. : R5 PROTECCIÓN Y PRESERVACIÓN ECOLÓGICA		0.00	0.00	0.00	0.00	0.00	0.00	0.00	891,077.71	0.00	0.00	0.00	891,077.71	891,077.71	891,077.71	0.00
FIN.: 2 DESARROLLO SOCIAL		0.00	0.00	0.00	0.00	0.00	0.00	0.00	891,077.71	0.00	0.00	0.00	891,077.71	891,077.71	891,077.71	0.00
FUN.: 1 PROTECCION AMBIENTAL		0.00	0.00	0.00	0.00	0.00	0.00	0.00	891,077.71	0.00	0.00	0.00	891,077.71	891,077.71	891,077.71	0.00
SFUN.: 1 ORDENACIÓN DE DESECHOS		0.00	0.00	0.00	0.00	0.00	0.00	0.00	891,077.71	0.00	0.00	0.00	891,077.71	891,077.71	891,077.71	0.00
LOC.: 0011 - ZAMORA PICO DE ORO		0.00	0.00	0.00	0.00	0.00	0.00	0.00	891,077.71	0.00	0.00	0.00	891,077.71	891,077.71	891,077.71	0.00
07-02-FA006-1221-010900	116-FA-6 "PROGRAMA PERMANENTE PARA LA LIMPIEZA DEL MUNICIPIO"	0.00	0.00	0.00	0.00	0.00	0.00	0.00	891,077.71	0.00	0.00	0.00	891,077.71	891,077.71	891,077.71	0.00
07-02-FA006-1322-010900	116-FA-6 "PROGRAMA PERMANENTE PARA LA LIMPIEZA DEL MUNICIPIO"	0.00	0.00	0.00	0.00	0.00	0.00	0.00	748,804.80	0.00	0.00	0.00	748,804.80	748,804.80	748,804.80	0.00
07-02-FA006-3991-010900	116-FA-6 "PROGRAMA PERMANENTE PARA LA LIMPIEZA DEL MUNICIPIO"	0.00	0.00	0.00	0.00	0.00	0.00	0.00	124,800.80	0.00	0.00	0.00	124,800.80	124,800.80	124,800.80	0.00
		0.00	0.00	0.00	0.00	0.00	0.00	0.00	17,472.11	0.00	0.00	0.00	17,472.11	17,472.11	17,472.11	0.00
PROG. : RD IDENTIFICACIÓN Y REDUCCIÓN DE RIESGOS DE DESASTRES		0.00	0.00	0.00	0.00	0.00	0.00	0.00	253,372.13	0.00	0.00	0.00	253,372.13	253,372.13	253,372.13	0.00
FIN.: 1 GOBIERNO		0.00	0.00	0.00	0.00	0.00	0.00	0.00	253,372.13	0.00	0.00	0.00	253,372.13	253,372.13	253,372.13	0.00
FUN.: 7 ASUNTOS DE ORDEN PUBLICO Y DE SEGURIDAD INTERIOR		0.00	0.00	0.00	0.00	0.00	0.00	0.00	253,372.13	0.00	0.00	0.00	253,372.13	253,372.13	253,372.13	0.00
SFUN.: 2 PROTECCIÓN CIVIL		0.00	0.00	0.00	0.00	0.00	0.00	0.00	253,372.13	0.00	0.00	0.00	253,372.13	253,372.13	253,372.13	0.00
LOC.: 0011 - ZAMORA PICO DE ORO		0.00	0.00	0.00	0.00	0.00	0.00	0.00	253,372.13	0.00	0.00	0.00	253,372.13	253,372.13	253,372.13	0.00
02-03-FA015-2121-010300	116-FA-15 "ADQUISICIÓN DE EQUIPOS DE CÓMPUTO, IMPRESORAS, CÁMARAS, PARA EL PERSONAL DE PROTECCIÓN CIVIL MUNICIPAL"	0.00	0.00	0.00	0.00	0.00	0.00	0.00	253,372.13	0.00	0.00	0.00	253,372.13	253,372.13	253,372.13	0.00
02-03-FA009-2711-010900	116-FA-9 "ADQUISICIÓN DE UNIFORMES Y EQUIPAMIENTO PARA EL PERSONAL DE PROTECCIÓN CIVIL MUNICIPAL"	0.00	0.00	0.00	0.00	0.00	0.00	0.00	1,600.80	0.00	0.00	0.00	1,600.80	1,600.80	1,600.80	0.00
02-03-FA009-2721-010900	116-FA-9 "ADQUISICIÓN DE UNIFORMES Y EQUIPAMIENTO PARA EL PERSONAL DE PROTECCIÓN CIVIL MUNICIPAL"	0.00	0.00	0.00	0.00	0.00	0.00	0.00	70,713.60	0.00	0.00	0.00	70,713.60	70,713.60	70,713.60	0.00
02-03-FA009-2911-010900	116-FA-9 "ADQUISICIÓN DE UNIFORMES Y EQUIPAMIENTO PARA EL PERSONAL DE PROTECCIÓN CIVIL MUNICIPAL"	0.00	0.00	0.00	0.00	0.00	0.00	0.00	7,294.08	0.00	0.00	0.00	7,294.08	7,294.08	7,294.08	0.00
02-03-FA012-3551-010500	116-FA-12 "ROTULACIÓN DE LOS VEHÍCULOS DE PROTECCIÓN CIVIL MUNICIPAL"	0.00	0.00	0.00	0.00	0.00	0.00	0.00	26,755.40	0.00	0.00	0.00	26,755.40	26,755.40	26,755.40	0.00
02-03-FA009-5111-010900	116-FA-9 "ADQUISICIÓN DE UNIFORMES Y EQUIPAMIENTO PARA EL PERSONAL DE PROTECCIÓN CIVIL MUNICIPAL"	0.00	0.00	0.00	0.00	0.00	0.00	0.00	12,992.00	0.00	0.00	0.00	12,992.00	12,992.00	12,992.00	0.00
02-03-FA015-5151-010300	116-FA-15 "ADQUISICIÓN DE EQUIPOS DE CÓMPUTO, IMPRESORAS, CÁMARAS, PARA EL PERSONAL DE PROTECCIÓN CIVIL MUNICIPAL"	0.00	0.00	0.00	0.00	0.00	0.00	0.00	5,335.00	0.00	0.00	0.00	5,335.00	5,335.00	5,335.00	0.00
		0.00	0.00	0.00	0.00	0.00	0.00	0.00	35,268.64	0.00	0.00	0.00	35,268.64	35,268.64	35,268.64	0.00

H. AYUNTAMIENTO MARQUES DE COMILLAS CHIAPAS ESTADOS UNIDOS MEXICANOS
2018-2021 TESORERIA MUNICIPAL

H. AYUNTAMIENTO MARQUES DE COMILLAS CHIAPAS ESTADOS UNIDOS MEXICANOS
2018-2021 PRESIDENCIA MUNICIPAL

H. AYUNTAMIENTO MARQUES DE COMILLAS CHIAPAS ESTADOS UNIDOS MEXICANOS
2018-2021 OBRAS PUBLICAS

H. AYUNTAMIENTO MARQUES DE COMILLAS CHIAPAS ESTADOS UNIDOS MEXICANOS
2018-2021 SINDICATURA MUNICIPAL

ESTADO PRESUPUESTAL DE EGRESOS
MARQUES DE COMILLA

ESTADO PRESUPUESTAL DE EGRESOS DEL PERIODO: Del 01/01/2019 al 31/12/2019

Clave Presupuestal SubPrograma-Proyecto-Obra-Partida-Area	Concepto	EROGADO												SALDOS ACTUALES		
		MOVIMIENTOS DEL PERIODO ANTERIOR				MOVIMIENTOS DEL PERIODO ACTUAL				MOVIMIENTOS ACUMULADOS						
		Comprometido	Devengado	Ejercido	Pagado	Comprometido	Devengado	Ejercido	Pagado	Comprometido	Devengado	Ejercido	Pagado	Presup. Modif.	Erogado	Saldo Disponible
02-03-FA015-5211-010900	116-FA-15 "ADQUISICIÓN DE EQUIPOS DE CÓMPUTO, IMPRESORAS, CÁMARAS, PARA EL PERSONAL DE PROTECCIÓN CIVIL MUNICIPAL"	0.00	0.00	0.00	0.00	0.00	0.00	0.00	8,895.17	0.00	0.00	0.00	8,895.17	8,895.17	8,895.17	0.00
02-03-FA015-5231-010900	116-FA-15 "ADQUISICIÓN DE EQUIPOS DE CÓMPUTO, IMPRESORAS, CÁMARAS, PARA EL PERSONAL DE PROTECCIÓN CIVIL MUNICIPAL"	0.00	0.00	0.00	0.00	0.00	0.00	0.00	13,328.40	0.00	0.00	0.00	13,328.40	13,328.40	13,328.40	0.00
02-03-FA010-5651-010900	116-FA-10 "ADQUISICIÓN DE RADIOS PORTÁTILES PARA EL PERSONAL DE PROTECCIÓN CIVIL MUNICIPAL"	0.00	0.00	0.00	0.00	0.00	0.00	0.00	36,192.00	0.00	0.00	0.00	36,192.00	36,192.00	36,192.00	0.00
02-03-FA009-5671-010900	116-FA-9 "ADQUISICIÓN DE UNIFORMES Y EQUIPAMIENTO PARA EL PERSONAL DE PROTECCIÓN CIVIL MUNICIPAL"	0.00	0.00	0.00	0.00	0.00	0.00	0.00	34,996.04	0.00	0.00	0.00	34,996.04	34,996.04	34,996.04	0.00
PROG. : SB ESTÍMULOS A LA EDUCACIÓN PÚBLICA		0.00	0.00	0.00	0.00	0.00	0.00	0.00	722,824.17	0.00	0.00	0.00	722,824.17	722,824.17	722,824.17	0.00
FIN.: 2 DESARROLLO SOCIAL		0.00	0.00	0.00	0.00	0.00	0.00	0.00	722,824.17	0.00	0.00	0.00	722,824.17	722,824.17	722,824.17	0.00
FUN.: 5 EDUCACION		0.00	0.00	0.00	0.00	0.00	0.00	0.00	722,824.17	0.00	0.00	0.00	722,824.17	722,824.17	722,824.17	0.00
SFUN.: 6 OTROS SERVICIOS EDUCATIVOS Y ACTIVIDADES INHERENTES		0.00	0.00	0.00	0.00	0.00	0.00	0.00	722,824.17	0.00	0.00	0.00	722,824.17	722,824.17	722,824.17	0.00
LOC.: 0011 - ZAMORA PICO DE ORO		0.00	0.00	0.00	0.00	0.00	0.00	0.00	722,824.17	0.00	0.00	0.00	722,824.17	722,824.17	722,824.17	0.00
01-00-FA007-4431-010600	116-FA-7 "DESAYUNOS ESCOLARES PARA BENEFICIO DE 11 CENTROS ESCOLARES"	0.00	0.00	0.00	0.00	0.00	0.00	0.00	722,824.17	0.00	0.00	0.00	722,824.17	722,824.17	722,824.17	0.00
PROG. : TF FOMENTO A LA PRODUCCIÓN Y PRODUCTIVIDAD		0.00	0.00	0.00	0.00	0.00	0.00	0.00	16,000.00	0.00	0.00	0.00	16,000.00	16,000.00	16,000.00	0.00
FIN.: 3 DESARROLLO ECONÓMICO		0.00	0.00	0.00	0.00	0.00	0.00	0.00	16,000.00	0.00	0.00	0.00	16,000.00	16,000.00	16,000.00	0.00
FUN.: 2 AGROPECUARIA, SILVICULTURA, PESCA Y CAZA		0.00	0.00	0.00	0.00	0.00	0.00	0.00	16,000.00	0.00	0.00	0.00	16,000.00	16,000.00	16,000.00	0.00
SFUN.: 1 AGROPECUARIA		0.00	0.00	0.00	0.00	0.00	0.00	0.00	16,000.00	0.00	0.00	0.00	16,000.00	16,000.00	16,000.00	0.00
LOC.: 0011 - ZAMORA PICO DE ORO		0.00	0.00	0.00	0.00	0.00	0.00	0.00	16,000.00	0.00	0.00	0.00	16,000.00	16,000.00	16,000.00	0.00
02-00-FA001-4311-021200	116-FA-1 "APOYO A LA ADQUISICIÓN DE SEMENTALES BOVINOS PARA EL MEJORAMIENTO GENETICO"	0.00	0.00	0.00	0.00	0.00	0.00	0.00	16,000.00	0.00	0.00	0.00	16,000.00	16,000.00	16,000.00	0.00
PROG. : U9 DEFINICIÓN Y CONDUCCIÓN DE LA PLANEACIÓN PARA EL DESARROLLO REGIONAL		0.00	0.00	0.00	0.00	0.00	0.00	0.00	2,337,994.71	0.00	0.00	0.00	2,337,994.71	2,337,994.71	2,337,994.71	0.00
FIN.: 2 DESARROLLO SOCIAL		0.00	0.00	0.00	0.00	0.00	0.00	0.00	2,337,994.71	0.00	0.00	0.00	2,337,994.71	2,337,994.71	2,337,994.71	0.00
FUN.: 2 VIVIENDA Y SERVICIOS A LA COMUNIDAD		0.00	0.00	0.00	0.00	0.00	0.00	0.00	2,337,994.71	0.00	0.00	0.00	2,337,994.71	2,337,994.71	2,337,994.71	0.00
SFUN.: 7 DESARROLLO REGIONAL		0.00	0.00	0.00	0.00	0.00	0.00	0.00	2,337,994.71	0.00	0.00	0.00	2,337,994.71	2,337,994.71	2,337,994.71	0.00
LOC.: 0011 - ZAMORA PICO DE ORO		0.00	0.00	0.00	0.00	0.00	0.00	0.00	2,337,994.71	0.00	0.00	0.00	2,337,994.71	2,337,994.71	2,337,994.71	0.00
01-09-FA005-1221-010900	116-FA-5 "EVALUACIÓN DE RESULTADOS Y/O DESEMPEÑO DEL PAIMC"	0.00	0.00	0.00	0.00	0.00	0.00	0.00	1,964,701.44	0.00	0.00	0.00	1,964,701.44	1,964,701.44	1,964,701.44	0.00
01-09-FA005-1322-010900	116-FA-5 "EVALUACIÓN DE RESULTADOS Y/O DESEMPEÑO DEL PAIMC"	0.00	0.00	0.00	0.00	0.00	0.00	0.00	327,450.24	0.00	0.00	0.00	327,450.24	327,450.24	327,450.24	0.00

2018-2021 TESORERIA MUNICIPAL

2018-2021 PRESIDENCIA MUNICIPAL

2018-2021 OBRAS PUBLICAS

2018-2021 SINDICO MUNICIPAL

0001 10

ESTADO PRESUPUESTAL DE EGRESOS
MARQUES DE COMILLA

ESTADO PRESUPUESTAL DE EGRESOS DEL PERIODO: Del 01/01/2019 al 31/12/2019

Clave Presupuestal SubPrograma-Proyecto-Obra-Partida-Area / Concepto	EROGADO												SALDOS ACTUALES		
	MOVIMIENTOS DEL PERIODO ANTERIOR				MOVIMIENTOS DEL PERIODO ACTUAL				MOVIMIENTOS ACUMULADOS						
	Comprometido	Devengado	Ejercido	Pagado	Comprometido	Devengado	Ejercido	Pagado	Comprometido	Devengado	Ejercido	Pagado	Presup. Modif.	Erogado	Saldo Disponible
01-09-FA005-3981-010500 116-FA-5 "EVALUACIÓN DE RESULTADOS Y/O DESEMPEÑO DEL RAMO 33"	0.00	0.00	0.00	0.00	0.00	0.00	0.00	45,843.03	0.00	0.00	0.00	45,843.03	45,843.03	45,843.03	0.00
PROG. : UR URBANIZACIÓN	0.00	0.00	0.00	0.00	0.00	0.00	0.00	6,761.28	0.00	0.00	0.00	6,761.28	6,761.28	6,761.28	0.00
FIN.: 2 DESARROLLO SOCIAL	0.00	0.00	0.00	0.00	0.00	0.00	0.00	6,761.28	0.00	0.00	0.00	6,761.28	6,761.28	6,761.28	0.00
FUN.: 2 VIVIENDA Y SERVICIOS A LA COMUNIDAD	0.00	0.00	0.00	0.00	0.00	0.00	0.00	6,761.28	0.00	0.00	0.00	6,761.28	6,761.28	6,761.28	0.00
SFUN.: 1 URBANIZACIÓN	0.00	0.00	0.00	0.00	0.00	0.00	0.00	6,761.28	0.00	0.00	0.00	6,761.28	6,761.28	6,761.28	0.00
LOC.: 0011 - ZAMORA PICO DE ORO	0.00	0.00	0.00	0.00	0.00	0.00	0.00	6,761.28	0.00	0.00	0.00	6,761.28	6,761.28	6,761.28	0.00
12-02-FA019-5151-021000 116-FA-19 "ADQUISICIÓN DE LAPTOP HP PARA LA BIBLIOTECA MUNICIPAL"	0.00	0.00	0.00	0.00	0.00	0.00	0.00	6,761.28	0.00	0.00	0.00	6,761.28	6,761.28	6,761.28	0.00
FF. : FB FORTAMUNDF ECONOMIAS DE AÑOS ANTERIORES	0.00	0.00	0.00	0.00	0.00	0.00	0.00	0.00	0.00	0.00	0.00	0.00	0.00	0.00	0.00
PROG. : 01 SERVICIOS ADMINISTRATIVOS	0.00	0.00	0.00	0.00	0.00	0.00	0.00	0.00	0.00	0.00	0.00	0.00	0.00	0.00	0.00
FIN.: 4 OTRAS NO CLASIFICADAS EN FUNCIONES ANTERIORES	0.00	0.00	0.00	0.00	0.00	0.00	0.00	0.00	0.00	0.00	0.00	0.00	0.00	0.00	0.00
FUN.: 2 TRANSFERENCIAS, PARTICIPACIONES Y APORTACIONES ENTRE DIFERENTES NIVELES Y	0.00	0.00	0.00	0.00	0.00	0.00	0.00	0.00	0.00	0.00	0.00	0.00	0.00	0.00	0.00
SFUN.: 1 TRANSFERENCIAS ENTRE DIFERENTES NIVELES Y ORDENES DE GOBIERNO	0.00	0.00	0.00	0.00	0.00	0.00	0.00	0.00	0.00	0.00	0.00	0.00	0.00	0.00	0.00
LOC.: 0001 - CABECERA MUNICIPAL	0.00	0.00	0.00	0.00	0.00	0.00	0.00	0.00	0.00	0.00	0.00	0.00	0.00	0.00	0.00
10-00-00000-8322-011000 FONDO DE APORTACIONES PARA EL FORTALECIMIENTO DE LOS MUNICIPIOS. (FORTAMUNDF)	0.00	0.00	0.00	0.00	0.00	0.00	0.00	0.00	0.00	0.00	0.00	0.00	0.00	0.00	0.00
FF. : FD FORTAMUNDF PRODUCTOS FINANCIEROS DE AÑOS ANTERIORES	0.00	0.00	0.00	0.00	0.00	0.00	0.00	0.00	0.00	0.00	0.00	0.00	0.00	0.00	0.00
PROG. : 01 SERVICIOS ADMINISTRATIVOS	0.00	0.00	0.00	0.00	0.00	0.00	0.00	0.00	0.00	0.00	0.00	0.00	0.00	0.00	0.00
FIN.: 4 OTRAS NO CLASIFICADAS EN FUNCIONES ANTERIORES	0.00	0.00	0.00	0.00	0.00	0.00	0.00	0.00	0.00	0.00	0.00	0.00	0.00	0.00	0.00
FUN.: 2 TRANSFERENCIAS, PARTICIPACIONES Y APORTACIONES ENTRE DIFERENTES NIVELES Y	0.00	0.00	0.00	0.00	0.00	0.00	0.00	0.00	0.00	0.00	0.00	0.00	0.00	0.00	0.00
SFUN.: 1 TRANSFERENCIAS ENTRE DIFERENTES NIVELES Y ORDENES DE GOBIERNO	0.00	0.00	0.00	0.00	0.00	0.00	0.00	0.00	0.00	0.00	0.00	0.00	0.00	0.00	0.00
LOC.: 0001 - CABECERA MUNICIPAL	0.00	0.00	0.00	0.00	0.00	0.00	0.00	0.00	0.00	0.00	0.00	0.00	0.00	0.00	0.00
10-00-00000-8322-011000 FONDO DE APORTACIONES PARA EL FORTALECIMIENTO DE LOS MUNICIPIOS. (FORTAMUNDF)	0.00	0.00	0.00	0.00	0.00	0.00	0.00	0.00	0.00	0.00	0.00	0.00	0.00	0.00	0.00

H. MARQUES DE COMILLAS CHIAPAS ESTADOS UNIDOS MEXICANOS Ayuntamiento Municipal Constitucional
2018-2021 TESORERIA MUNICIPAL

H. MARQUES DE COMILLAS CHIAPAS ESTADOS UNIDOS MEXICANOS Ayuntamiento Municipal Constitucional
2018-2021 PRESIDENCIA MUNICIPAL

H. MARQUES DE COMILLAS CHIAPAS ESTADOS UNIDOS MEXICANOS Ayuntamiento Municipal Constitucional
2018-2021 OBRAS PUBLICAS

0011

H. MARQUES DE COMILLAS CHIAPAS ESTADOS UNIDOS MEXICANOS Ayuntamiento Municipal Constitucional
2018-2021 SINDICO MUNICIPAL

ESTADO PRESUPUESTAL DE EGRESOS
MARQUES DE COMILLA

ESTADO PRESUPUESTAL DE EGRESOS DEL PERIODO: Del 01/01/2019 al 31/12/2019

Clave Presupuestal Sub-Programa-Proyecto-Obra-Partida-Area / Concepto	EROGADO												SALDOS ACTUALES		
	MOVIMIENTOS DEL PERIODO ANTERIOR				MOVIMIENTOS DEL PERIODO ACTUAL				MOVIMIENTOS ACUMULADOS						
	Comprometido	Devengado	Ejercido	Pagado	Comprometido	Devengado	Ejercido	Pagado	Comprometido	Devengado	Ejercido	Pagado	Presup. Modif.	Erogado	Saldo Disponible
FF. : FE FORTAMUNDF PRODUCTOS FINANCIEROS AÑO EN CURSO	0.00	0.00	0.00	0.00	0.00	0.00	0.00	0.00	0.00	0.00	0.00	0.00	1,176.78	0.00	1,176.78
PROG. : 01 SERVICIOS ADMINISTRATIVOS	0.00	0.00	0.00	0.00	0.00	0.00	0.00	0.00	0.00	0.00	0.00	0.00	1,176.78	0.00	1,176.78
FIN.: 4 OTRAS NO CLASIFICADAS EN FUNCIONES ANTERIORES	0.00	0.00	0.00	0.00	0.00	0.00	0.00	0.00	0.00	0.00	0.00	0.00	1,176.78	0.00	1,176.78
FUN.: 2 TRANSFERENCIAS, PARTICIPACIONES Y APORTACIONES ENTRE DIFERENTES NIVELES Y	0.00	0.00	0.00	0.00	0.00	0.00	0.00	0.00	0.00	0.00	0.00	0.00	1,176.78	0.00	1,176.78
SFUN.: 1 TRANSFERENCIAS ENTRE DIFERENTES NIVELES Y ORDENES DE GOBIERNO	0.00	0.00	0.00	0.00	0.00	0.00	0.00	0.00	0.00	0.00	0.00	0.00	1,176.78	0.00	1,176.78
LOC.: 0001 - CABECERA MUNICIPAL	0.00	0.00	0.00	0.00	0.00	0.00	0.00	0.00	0.00	0.00	0.00	0.00	1,176.78	0.00	1,176.78
10-00-00000-6322-011000 FONDO DE APORTACIONES PARA EL FORTALECIMIENTO DE LOS MUNICIPIOS. (FORTAMUNDF)	0.00	0.00	0.00	0.00	0.00	0.00	0.00	0.00	0.00	0.00	0.00	0.00	1,176.78	0.00	1,176.78
FF. : GA OTROS SUBSIDIOS Y APORTACIONES AÑO EN CURSO	0.00	0.00	0.00	0.00	0.00	0.00	0.00	16,389,128.52	0.00	0.00	0.00	16,389,128.52	16,389,128.52	16,389,128.52	0.00
PROG. : AS AGUA Y SANEAMIENTO	0.00	0.00	0.00	0.00	0.00	0.00	0.00	7,484,057.60	0.00	0.00	0.00	7,484,057.60	7,484,057.60	7,484,057.60	0.00
FIN.: 2 DESARROLLO SOCIAL	0.00	0.00	0.00	0.00	0.00	0.00	0.00	7,484,057.60	0.00	0.00	0.00	7,484,057.60	7,484,057.60	7,484,057.60	0.00
FUN.: 2 VIVIENDA Y SERVICIOS A LA COMUNIDAD	0.00	0.00	0.00	0.00	0.00	0.00	0.00	7,484,057.60	0.00	0.00	0.00	7,484,057.60	7,484,057.60	7,484,057.60	0.00
SFUN.: 3 ABASTECIMIENTO DE AGUA	0.00	0.00	0.00	0.00	0.00	0.00	0.00	7,484,057.60	0.00	0.00	0.00	7,484,057.60	7,484,057.60	7,484,057.60	0.00
LOC.: 0002 - ABSALON CASTELLANOS DOMINGUEZ	0.00	0.00	0.00	0.00	0.00	0.00	0.00	1,423,709.99	0.00	0.00	0.00	1,423,709.99	1,423,709.99	1,423,709.99	0.00
09-01-EA056-6141-010900 116-EA-56 "CONSTRUCCIÓN DE SISTEMA DE AGUA POTABLE"	0.00	0.00	0.00	0.00	0.00	0.00	0.00	1,423,709.99	0.00	0.00	0.00	1,423,709.99	1,423,709.99	1,423,709.99	0.00
LOC.: 0009 - EMILIANO ZAPATA	0.00	0.00	0.00	0.00	0.00	0.00	0.00	6,060,347.61	0.00	0.00	0.00	6,060,347.61	6,060,347.61	6,060,347.61	0.00
09-01-EA056-6141-010900 116-EA-56 "CONSTRUCCIÓN DE SISTEMA DE AGUA POTABLE"	0.00	0.00	0.00	0.00	0.00	0.00	0.00	6,060,347.61	0.00	0.00	0.00	6,060,347.61	6,060,347.61	6,060,347.61	0.00
PROG. : UR URBANIZACIÓN	0.00	0.00	0.00	0.00	0.00	0.00	0.00	8,905,070.92	0.00	0.00	0.00	8,905,070.92	8,905,070.92	8,905,070.92	0.00
FIN.: 2 DESARROLLO SOCIAL	0.00	0.00	0.00	0.00	0.00	0.00	0.00	8,905,070.92	0.00	0.00	0.00	8,905,070.92	8,905,070.92	8,905,070.92	0.00
FUN.: 2 VIVIENDA Y SERVICIOS A LA COMUNIDAD	0.00	0.00	0.00	0.00	0.00	0.00	0.00	8,905,070.92	0.00	0.00	0.00	8,905,070.92	8,905,070.92	8,905,070.92	0.00
SFUN.: 1 URBANIZACIÓN	0.00	0.00	0.00	0.00	0.00	0.00	0.00	8,905,070.92	0.00	0.00	0.00	8,905,070.92	8,905,070.92	8,905,070.92	0.00
LOC.: 0019 - RIO SALINAS	0.00	0.00	0.00	0.00	0.00	0.00	0.00	8,905,070.92	0.00	0.00	0.00	8,905,070.92	8,905,070.92	8,905,070.92	0.00
29-01-EA058-6151-010900 116-EA-58 "CONSTRUCCIÓN DE PUENTE SOBRE LA CARRETERA ZAMORA PICO DE ORO – NUEVO ORIZABA EN EL KM 20 + 000"	0.00	0.00	0.00	0.00	0.00	0.00	0.00	8,905,070.92	0.00	0.00	0.00	8,905,070.92	8,905,070.92	8,905,070.92	0.00
FF. : GB OTROS SUBSIDIOS Y APORTACIONES ECONOMIAS DE AÑOS ANTERIORES	0.00	0.00	0.00	0.00	0.00	0.00	0.00	0.00	0.00	0.00	0.00	0.00	0.36	0.00	0.36
PROG. : 01 SERVICIOS ADMINISTRATIVOS	0.00	0.00	0.00	0.00	0.00	0.00	0.00	0.00	0.00	0.00	0.00	0.00	0.36	0.00	0.36

MARQUES DE COMILLAS CHIAPAS ESTADOS UNIDOS MEXICANOS Ayuntamiento Municipal Constitucional 2018-2021 TESORERIA MUNICIPAL

MARQUES DE COMILLAS CHIAPAS ESTADOS UNIDOS MEXICANOS Ayuntamiento Municipal Constitucional 2018-2021 PRESIDENCIA MUNICIPAL

MARQUES DE COMILLAS CHIAPAS ESTADOS UNIDOS MEXICANOS Ayuntamiento Municipal Constitucional 2018-2021

MARQUES DE COMILLAS CHIAPAS ESTADOS UNIDOS MEXICANOS Ayuntamiento Municipal Constitucional 2018-2021 SINDICATURA MUNICIPAL

ESTADO PRESUPUESTAL DE EGRESOS
MARQUES DE COMILLA

ESTADO PRESUPUESTAL DE EGRESOS DEL PERIODO: Del 01/01/2019 al 31/12/2019

Clave Presupuestal SubPrograma-Proyecto-Obra-Partida-Area / Concepto	EROGADO												SALDOS ACTUALES		
	MOVIMIENTOS DEL PERIODO ANTERIOR				MOVIMIENTOS DEL PERIODO ACTUAL				MOVIMIENTOS ACUMULADOS						
	Comprometido	Devengado	Ejercido	Pagado	Comprometido	Devengado	Ejercido	Pagado	Comprometido	Devengado	Ejercido	Pagado	Presup. Modif.	Erogado	Saldo Disponible
FIN.: 4 OTRAS NO CLASIFICADAS EN FUNCIONES ANTERIORES	0.00	0.00	0.00	0.00	0.00	0.00	0.00	0.00	0.00	0.00	0.00	0.00	0.36	0.00	0.36
FUN.: 2 TRANSFERENCIAS, PARTICIPACIONES Y APORTACIONES ENTRE DIFERENTES NIVELES Y	0.00	0.00	0.00	0.00	0.00	0.00	0.00	0.00	0.00	0.00	0.00	0.00	0.36	0.00	0.36
SFUN.: 1 TRANSFERENCIAS ENTRE DIFERENTES NIVELES Y ORDENES DE GOBIERNO	0.00	0.00	0.00	0.00	0.00	0.00	0.00	0.00	0.00	0.00	0.00	0.00	0.36	0.00	0.36
LOC.: 0001 - CABECERA MUNICIPAL	0.00	0.00	0.00	0.00	0.00	0.00	0.00	0.00	0.00	0.00	0.00	0.00	0.36	0.00	0.36
10-00-00000-8329-011000 OTRAS APORTACIONES DE LA FEDERACIÓN A MUNICIPIOS	0.00	0.00	0.00	0.00	0.00	0.00	0.00	0.00	0.00	0.00	0.00	0.00	0.36	0.00	0.36
FF.: GD OTROS SUBSIDIOS Y APORTACIONES PRODUCTOS FINANCIEROS DE AÑOS ANTERIORES	0.00	0.00	0.00	0.00	0.00	0.00	0.00	0.00	0.00	0.00	0.00	0.00	0.02	0.00	0.02
PROG.: 01 SERVICIOS ADMINISTRATIVOS	0.00	0.00	0.00	0.00	0.00	0.00	0.00	0.00	0.00	0.00	0.00	0.00	0.02	0.00	0.02
FIN.: 4 OTRAS NO CLASIFICADAS EN FUNCIONES ANTERIORES	0.00	0.00	0.00	0.00	0.00	0.00	0.00	0.00	0.00	0.00	0.00	0.00	0.02	0.00	0.02
FUN.: 2 TRANSFERENCIAS, PARTICIPACIONES Y APORTACIONES ENTRE DIFERENTES NIVELES Y	0.00	0.00	0.00	0.00	0.00	0.00	0.00	0.00	0.00	0.00	0.00	0.00	0.02	0.00	0.02
SFUN.: 1 TRANSFERENCIAS ENTRE DIFERENTES NIVELES Y ORDENES DE GOBIERNO	0.00	0.00	0.00	0.00	0.00	0.00	0.00	0.00	0.00	0.00	0.00	0.00	0.02	0.00	0.02
LOC.: 0001 - CABECERA MUNICIPAL	0.00	0.00	0.00	0.00	0.00	0.00	0.00	0.00	0.00	0.00	0.00	0.00	0.02	0.00	0.02
10-00-00000-8329-011000 OTRAS APORTACIONES DE LA FEDERACIÓN A MUNICIPIOS	0.00	0.00	0.00	0.00	0.00	0.00	0.00	0.00	0.00	0.00	0.00	0.00	0.02	0.00	0.02
Total General	0.00	0.00	0.00	0.00	13,543.53	0.00	0.00	89,412,649.70	13,543.53	0.00	0.00	89,412,649.70	91,789,118.57	89,426,193.23	2,362,925.34

ELABORÓ

REVISÓ

GUADALUPE SANCHEZ CAZARES
SINDICO

AUTORIZÓ

GOMEZ BELTRAN
PRESIDENTE

JUAN GABRIEL CORDERA MARCELINO
DIRECTOR DE OBRAS PUBLICAS

H. Ayuntamiento Municipal Constitucional MARQUES DE COMILLAS CHIAPAS ESTADOS UNIDOS MEXICANOS
TESORERO
2018-2021 TESORERIA MUNICIPAL

2018-2021 OBRAS PUBLICAS

2018-2021 SINDICO MUNICIPAL

2018-2021 PRESIDENCIA MUNICIPAL

000113

ESTADO PRESUPUESTAL DE RECURSOS AJENOS
MARQUES DE COMILLA

ESTADO PRESUPUESTAL DE RECURSOS AJENOS DEL PERIODO: Del 01/01/2019 al 31/12/2019

Clave Presupuestal SubPrograma-Proyecto-Obra-Partida-Area	Concepto	Pto. Autorizado	ACUM. PERIODO ANTERIOR		MOVIMIENTOS DEL PERIODO								SALDOS ACTUALES			AVANCES	
					Modificaciones		Transferencias		Erogado								
			Presup. Modif.	Erogado Anterior	Ampliación	Reducción	Aumento	Disminución	Comprometido	Devengado	Ejercido	Pagado	Presup. Modif.	Erogado	Saldo Disponible	% Fis.	% Fin.

FIN.:
FUN.:
SFUN.:
LOC.: -

T otal General

ELABORÓ

MARIA GONZALEZ GOMEZ
TESORERO

H. MARQUES DE COMILLA ESTADOS UNIDOS MEXICANOS CHIAPAS
H. Ayuntamiento Municipal Constitucional
2018-2021
TESORERIA MUNICIPAL

JUAN GABRIEL HERRERA MARCELIN
DIRECTOR DE OBRAS PUBLICAS

H. MARQUES DE COMILLA ESTADOS UNIDOS MEXICANOS CHIAPAS
H. Ayuntamiento Municipal Constitucional
2018-2021
OBRAS PUBLICAS

REVISÓ

GUADALUPE SANCHEZ CAZARES
SINDICO

H. MARQUES DE COMILLA ESTADOS UNIDOS MEXICANOS CHIAPAS
H. Ayuntamiento Municipal Constitucional
2018-2021
SINDICO MUNICIPAL

AUTORIZÓ

MARIBEL DOSTA GOMEZ BELTRAN
PRESIDENTE

H. MARQUES DE COMILLA ESTADOS UNIDOS MEXICANOS CHIAPAS
H. Ayuntamiento Municipal Constitucional
2018-2021
PRESIDENCIA MUNICIPAL

ESTADO PRESUPUESTAL DE RECURSOS AJENOS
MARQUES DE COMILLA

ESTADO PRESUPUESTAL DE RECURSOS AJENOS DEL PERIODO: Del 01/01/2019 al 31/12/2019

Clave Presupuestal SubPrograma-Proyecto-Obra-Partida-Area	Concepto	EROGADO												SALDOS ACTUALES		
		MOVIMIENTOS DEL PERIODO ANTERIOR				MOVIMIENTOS DEL PERIODO ACTUAL				MOVIMIENTOS ACUMULADOS						
		Comprometido	Devengado	Ejercido	Pagado	Comprometido	Devengado	Ejercido	Pagado	Comprometido	Devengado	Ejercido	Pagado	Presup. Modif.	Erogado	Saldo Disponible

FIN.:
FUN.:
SFUN.:
LOC.: -

T otal General

ELABORÓ

RICE VIDAL GUERRILLAS
TESORERO

2018-2021
TESORERIA MUNICIPAL

REVISÓ

JUAN CARLOS HERRERA MARCELIN
DIRECTOR DE OBRAS PUBLICAS

2018-2021
OBRAS PUBLICAS

GUADALUPE SANCHEZ CAZARES
SINDICO

2018-2021
SINDICO MUNICIPAL

AUTORIZÓ

MIGUEL ANGEL GOMEZ BELTRAN
PRESIDENTE

2018-2021
PRESIDENCIA MUNICIPAL

000115

HONORABLE AYUNTAMIENTO CONSTITUCIONAL
DE MARQUES DE COMILLAS, CHIAPAS.
PERIODO 2018-2021

MARQUES DE COMILLAS
Gobierno de los Pueblos
TRABAJO Y RESPETO

CUENTA PÚBLICA ANUAL 2019

INFORMACIÓN ADICIONAL (ANEXOS)

- POLÍZAS DE DIARIO DEL EJERCICIO CONTABLE Y PRESUPUESTAL
- ESTADO DE INGRESOS Y GASTOS ISR
- ESTADO DE INGRESOS Y EGRESOS DIVISIÓN
- REPORTE DE INVENTARIOS
- ESTADO DE DEUDA MUNICIPAL (FINAL)
- INDICADORES FAMILIA PDF
- INDICADORES DE EVALUACIÓN Y CUADRÍCULA DE PROYECTOS
- INDICADORES DE DESARROLLO SOSTENIBLE
- RELACIÓN DE CUENTAS BANCARIAS PRODUCTIVAS ESPECÍFICAS
- INFORMACIÓN VÍNCULO AL EJERCICIO Y DESTINO DEL GASTO FEFIMIZAMIENTO Y PRÉSTAMOS
- RESULTADOS DE LA EVALUACIÓN AL DESEMPEÑO DE LOS PROGRAMAS MUNICIPALES, ASÍ COMO LOS VINCULADOS AL EJERCICIO DE LOS RECURSOS FEDERALES QUE HAYAN SIDO ASIGNADOS

MARQUES DE COMILLA

Póliza de : Cierre
Num. Póliza : 12001512
Mov. Pptal : 0

Fecha Elaboración 04/03/2020 **Fecha de Aplicación** 31/12/2019 **Status :** Aplicada

CUENTA	DESCRIPCIÓN	DEBE	HABER
12610301ZZ000002	DEPRECIACIÓN ACUMULADA DE BIENES INMUEBLES / EDIFICACIONES COMERCIALES, INSTITUCIONALES Y DE SERVICIO	82,500.00	
12610301ZZ000003	DEPRECIACIÓN ACUMULADA DE BIENES INMUEBLES / EDIFICACIONES PARA SERVICIO MÉDICO Y ASISTENCIAL	33,000.00	
12610901ZZ000002	DEPRECIACIÓN ACUMULADA DE BIENES INMUEBLES / OTRAS (ESPECIFICAR)	152,500.00	
12630101ZZ000002	DEPRECIACIÓN ACUMULADA DE BIENES MUEBLES / MUEBLES DE OFICINA Y ESTANTERIA	34,246.40	000117
12630103ZZ000002	DEPRECIACIÓN ACUMULADA DE BIENES MUEBLES / EQUIPO DE COMPUTO Y DE TECNOLOGIAS DE LA INFORMACIÓN	387,781.95	
12630109ZZ000002	DEPRECIACIÓN ACUMULADA DE BIENES MUEBLES / OTROS MOBILIARIOS Y EQUIPOS DE ADMINISTRACIÓN	5,652.10	
12630201ZZ000002	DEPRECIACIÓN ACUMULADA DE BIENES MUEBLES / EQUIPOS Y APARATOS AUDIVISUALES	43,411.16	
12630203ZZ000002	DEPRECIACIÓN ACUMULADA DE BIENES MUEBLES / CAMARAS FOTOGRAFICAS Y DE VIDEO	28,272.69	
12630301ZZ000002	DEPRECIACIÓN ACUMULADA DE BIENES MUEBLES / EQUIPO MEDICO Y DE LABORATORIO	11,862.30	
12630401ZZ000002	DEPRECIACIÓN ACUMULADA DE BIENES MUEBLES / VEHICULOS Y EQUIPO TERRESTRE	1,990,342.59	
12630402ZZ000002	DEPRECIACIÓN ACUMULADA DE BIENES MUEBLES / CARROCERIAS Y REMOLQUES	41,575.08	
12630405ZZ000002	DEPRECIACIÓN ACUMULADA DE BIENES MUEBLES / EMBARCACIONES	93,000.00	
12630603ZZ000002	DEPRECIACIÓN ACUMULADA DE BIENES MUEBLES / MAQUINARIA Y EQUIPO DE CONSTRUCCION	5,162.00	
12630604ZZ000002	DEPRECIACIÓN ACUMULADA DE BIENES MUEBLES / SISTEMAS DE AIRE ACONDICIONADO, CALEFACCION Y DE REFRIGERACION INDUSTRIAL Y COMERCIAL	24,454.43	
12630605ZZ000002	DEPRECIACIÓN ACUMULADA DE BIENES MUEBLES / EQUIPO DE COMUNICACIÓN Y TELECOMUNICACION	79,847.44	
12630607ZZ000002	DEPRECIACIÓN ACUMULADA DE BIENES MUEBLES / HERRAMIENTAS Y MAQUINAS-HERRAMIENTA	20,229.35	
12630609ZZ000002	DEPRECIACIÓN ACUMULADA DE BIENES MUEBLES / OTROS EQUIPOS	2,400.00	
21130101GA190002	CONTRATISTA POR OBRAS PÚBLICAS POR PAGAR A CORTO PLAZO / RODRIGUEZ HERNANDEZ LUIS GABRIEL	662,342.58	
21170301GA190002	RETENCIONES Y CONTRIBUCIONES POR PAGAR A CORTO PLAZO / RODRIGUEZ HERNANDEZ LUIS GABRIEL	5,804.93	
21170303GA190002	RETENCIONES Y CONTRIBUCIONES POR PAGAR A CORTO PLAZO / RODRIGUEZ HERNANDEZ LUIS GABRIEL	2,902.46	
21170304GA190002	RETENCIONES Y CONTRIBUCIONES POR PAGAR A CORTO PLAZO / RODRIGUEZ HERNANDEZ LUIS GABRIEL	2,321.98	

ELABORÓ	REVISÓ	AUTORIZÓ
NOE AZUAJE CRUZ	GUADALUPE SANCHEZ CARREÓN	MANUEL JUSTO GOMEZ BELTRAN
TESORERO	SINDICO	PRESIDENTE

2018-2021 TESORERIA MUNICIPAL

2018-2021 SINDICO MUNICIPAL

2018-2021 PRESIDENCIA MUNICIPAL

MARQUES DE COMILLA

Póliza de : Cierre
Num. Póliza : 12001512
Mov. Pptal : 0

Fecha Elaboración 04/03/2020 **Fecha de Aplicación** 31/12/2019 **Status :** Aplicada

CUENTA	DESCRIPCIÓN	DEBE	HABER
215901GE01180001	OTROS PASIVOS DIFERIDOS A CORTO PLAZO / PRODUCTOS FINANCIEROS AÑO EN CURSO INSTANCIA MUNICIPAL DEL EMPODERAMIENTO DE LA MUJER 2018	0.01	
215901GE01190001	OTROS PASIVOS DIFERIDOS A CORTO PLAZO / PRODUCTOS FINANCIEROS AÑO EN CURSO DE LA CUENTA 4063646079 PROGRAMA DE INFRAESTRUCTURA INDÍGENA 2019	324.54	
3221010101000001	RESULTADOS DE EJERCICIOS ANTERIORES / SALDOS DE EJERCICIOS ANTERIORES	3,380,096.20	
73410101039EA006	FIANZAS Y GARANTÍAS RECIBIDAS / FIANZA DE VICIOS OCULTOS NO. 1987392 - EA006 - 116-EA-6 "REHABILITACIÓN DE 1.45 KM DE CAMINO SACA COSECHA"	105,026.04	
73410101039EA019	FIANZAS Y GARANTÍAS RECIBIDAS / FIANZA DE VICIOS OCULTOS NO. 1995076 - EA019 - 116-EA-19 "REHABILITACIÓN DE 2.15 KM DE CAMINO SACA COSECHA"	131,021.17	
73410101039EA020	FIANZAS Y GARANTÍAS RECIBIDAS / FIANZA DE VICIOS OCULTOS NO. 1995068 - EA020 - 116-EA-20 "CONSTRUCCIÓN DE OBRAS DE DRENAJE PLUVIAL Y MANTENIMIENTO DE CALLES"	160,043.65	
73410101039EA036	FIANZAS Y GARANTÍAS RECIBIDAS / FIANZA DE VICIOS OCULTOS NO. 8172-00230-9 - EA036 - 116-EA-36 "CONSTRUCCIÓN DE VIVIENDA"	15,542.21	
73410101039EA037	FIANZAS Y GARANTÍAS RECIBIDAS / FIANZA DE VICIOS OCULTOS NO. 2028581 - EA037 - 116-EA-37 "CONSTRUCCIÓN DE VIVIENDAS"	107,212.01	
73410101039EA038	FIANZAS Y GARANTÍAS RECIBIDAS / FIANZA DE VICIOS OCULTOS NO. 2028590 - EA038 - 116-EA-38 "CONSTRUCCIÓN DE VIVIENDAS"	107,212.01	
73410101039EA039	FIANZAS Y GARANTÍAS RECIBIDAS / FIANZA DE VICIOS OCULTOS NO. 2028578 - EA039 - 116-EA-39 "CONSTRUCCIÓN DE VIVIENDAS"	107,212.01	
73410101039EA040	FIANZAS Y GARANTÍAS RECIBIDAS / FIANZA DE VICIOS OCULTOS NO. 2028592 - EA040 - 116-EA-40 "CONSTRUCCIÓN DE VIVIENDAS"	107,212.01	
73410101039EA050	FIANZAS Y GARANTÍAS RECIBIDAS / FIANZA DE VICIOS OCULTOS NO. 8172-00259-6 - EA050 - 116-EA-50 "PAVIMENTACIÓN DE CALLES CON CONCRETO HIDRÁULICO"	105,669.34	
73410101039EA055	FIANZAS Y GARANTÍAS RECIBIDAS / FIANZA DE VICIOS OCULTOS NO. 8172-00257-0 - EA055 - 116-EA-55 "CONSTRUCCIÓN DE SISTEMA DE AGUA POTABLE"	203,387.14	
73410101039EA056	FIANZAS Y GARANTÍAS RECIBIDAS / FIANZA DE VICIOS OCULTOS NO. 8172-00258-1 - EA056 - 116-EA-56 "CONSTRUCCIÓN DE SISTEMA DE AGUA POTABLE"	894,622.74	
73410101039EA058	FIANZAS Y GARANTÍAS RECIBIDAS / FIANZA DE VICIOS OCULTOS NO. 8172-00260-0 - EA058 - 116-EA-58 "CONSTRUCCIÓN DE PUENTE SOBRE LA CARRETERA ZAMORA PICO DE ORO – NUEVO ORIZABA EN EL KM 28 + 000"	1,272,152.99	

000113

EL CAJERO — REVISÓ — AUTORIZÓ

NOE VAZQUEZ CRUZ — GUADALUPE SANCHEZ CARRETERO — MANUEL JUSTO GOMEZ BELTRAN

TESORERO — SINDICO — PRESIDENTE

2018-2021 TESORERIA MUNICIPAL — 2018-2021 SINDICO MUNICIPAL — 2018-2021 PRESIDENCIA MUNICIPAL

MARQUES DE COMILLA

Póliza de : Cierre
Num. Póliza : 12001512
Mov. Pptal : 0

Fecha Elaboración 04/03/2020 Fecha de Aplicación 31/12/2019 Status : Aplicada

CUENTA	DESCRIPCIÓN	DEBE	HABER
73410101039EA063	FIANZAS Y GARANTÍAS RECIBIDAS / FIANZA DE VICIOS OCULTOS NO. 2378796 - EA063 - 116-EA-63 "PERFORACIÓN EXPLORATORIA DE POZO PROFUNDO"	57,262.30	
73410101039EA064	FIANZAS Y GARANTÍAS RECIBIDAS / FIANZA DE VICIOS OCULTOS NO. 2378806 - EA064 - 116-EA-64 "PERFORACIÓN EXPLORATORIA DE POZO PROFUNDO"	57,262.30	
73410101039EA065	FIANZAS Y GARANTÍAS RECIBIDAS / FIANZA DE VICIOS OCULTOS NO. 8172-00227-7 - EA065 - 116-EA-65 "CONSTRUCCIÓN DE DOMO EN CANCHA DE USOS MÚLTIPLES"	174,636.67	
73410101039EA066	FIANZAS Y GARANTÍAS RECIBIDAS / FIANZA DE VICIOS OCULTOS NO. 8172-00226-8 - EA066 - 116-EA-66 "CONSTRUCCIÓN DE POZO PROFUNDO, REHABILITACIÓN DE TANQUE Y AMPLIACIÓN DE RED DE DISTRIBUCIÓN"	108,661.74	
73410101039EA067	FIANZAS Y GARANTÍAS RECIBIDAS / FIANZA DE VICIOS OCULTOS NO. 8172-00225-3 - EA067 - 116-EA-67 "CONSTRUCCIÓN DE POZO PROFUNDO, EQUIPAMIENTO E INTER CONEXIÓN A LA LÍNEA DE CONDUCCIÓN EXISTENTE"	98,192.65	
73410101039EA068	FIANZAS Y GARANTÍAS RECIBIDAS / FIANZA DE VICIOS OCULTOS NO. 2390077 - EA068 - 116-EA-68 "CONSTRUCCIÓN DE POZO PROFUNDO, EQUIPAMIENTO E INTER CONEXIÓN A LA LÍNEA DE CONDUCCIÓN EXISTENTE"	81,277.82	
73410101039EA069	FIANZAS Y GARANTÍAS RECIBIDAS / FIANZA DE VICIOS OCULTOS NO. 2390055 - EA069 - 116-EA-69 "CONSTRUCCIÓN DE CANCHA DE USOS MÚLTIPLES CON DOMO Y OBRAS ADICIONALES"	280,913.55	
7641010201190001	CONTRATO DE COMODATO POR BIENES / MUEBLE PARA COMP. Y TELÉFONO	4,680.00	
7641010201190002	CONTRATO DE COMODATO POR BIENES / COMPUTADORA PERSONAL	8,994.00	
7641010201190003	CONTRATO DE COMODATO POR BIENES / IMPRESORA	469.00	
7641010201190004	CONTRATO DE COMODATO POR BIENES / EQUIPO DE INTERNET SATELITAL	1,750.00	
7641010201190005	CONTRATO DE COMODATO POR BIENES / LITERARIAS	300.00	
7641010301190001	CONTRATO DE COMODATO POR BIENES / CAMIONETA	47,000.00	
7641010401190001	CONTRATO DE COMODATO POR BIENES / CAMIONETA	248,950.00	
7641010501190001	CONTRATO DE COMODATO POR BIENES / CAMIONETA	393,766.00	
7641010601190001	CONTRATO DE COMODATO POR BIENES / MAQUINARIA PESADA	855,000.00	
11120204011900AA	BANCOS / TESORERÍA / CTA. NO: 4062019583 F.G.P. 2019		2,030,381.07
11120204011900AE	BANCOS / TESORERÍA / CTA. NO: 4062019583 F.G.P. 2019 PRODUCTOS FINANCIEROS AÑO EN CURSO		2,006.39
11120204021900AA	BANCOS / TESORERÍA / CTA. NO: 4062019591 F.S.M. 2019		123,851.17
11120204021900AE	BANCOS / TESORERÍA / CTA. NO: 4062019591 F.S.M. 2019 PRODUCTOS FINANCIEROS AÑO EN CURSO		0.02
11120204031900AA	BANCOS / TESORERÍA / CTA. NO: 4062019609 FAFM 2019		16,547.05

000119

ELABORÓ — NOE VAZQUEZ CRUZ — TESORERO — 2018-2021 TESORERIA

REVISÓ — GUADALUPE SANCHEZ CAZARES — SINDICO — 2018-2021 SINDICO MUNICIPAL

AUTORIZÓ — MANUEL JUSTO GOMEZ BELTRAN — PRESIDENTE — 2018-2021 PRESIDENCIA MUNICIPAL

MARQUES DE COMILLA

Póliza de : Cierre
Num. Póliza : 12001512
Mov. Pptal : 0

Fecha Elaboración 04/03/2020 Fecha de Aplicación 31/12/2019 Status : Aplicada

CUENTA	DESCRIPCIÓN	DEBE	HABER
11120204031900FE	BANCOS / TESORERÍA / CTA. NO: 4062019609 FAFM 2019 PRODUCTOS FINANCIEROS AÑO EN CURSO		1,176.78
11120204041900EE	BANCOS / TESORERÍA / CTA. NO: 4062019617 FISMDF 2019 PRODUCTOS FINANCIEROS AÑO EN CURSO		4,106.07
11120204051900AA	BANCOS / TESORERÍA / CTA. NO: 4062255120 FONDO ISR 2019		57,280.93
11120204051900AE	BANCOS / TESORERÍA / CTA. NO: 4062255120 FONDO ISR 2019 PRODUCTOS FINANCIEROS AÑO EN CURSO		0.02
11120204081700GB	BANCOS / TESORERÍA / CTA. NO: 4060815453 INMUJERES 2017	000120	0.36
11120204081700GD	BANCOS / TESORERÍA / CTA. NO: 4060815453 INMUJERES 2017 INTERESES AÑOS ANTERIORES		0.02
11120204081800AB	BANCOS / TESORERÍA / CTA. NO: 4060815453 F.G.P. 2018		79,428.49
11120204081800GE	BANCOS / TESORERÍA / CTA. NO: 4060815453 INSTANCIA MUNICIPAL DEL EMPODERAMIENTO DE LA MUJER 2018		0.01
11120204091800AB	BANCOS / TESORERÍA / CTA. NO: 4060815461 F.S.M. 2018		61,690.50
11120204131900GE	BANCOS / TESORERÍA / CTA. NO: 4063646079 PROGRAMA DE INFRAESTRUCTURA INDÍGENA 2019 PRODUCTOS FINANCIEROS		324.54
11230501GA190001	DEUDORES DIVERSOS POR COBRAR A CORTO PLAZO / PROGRAMA DE INFRAESTRUCTURA INDÍGENA 2019		673,371.95
12330101ZZ150001	EDIFICIOS NO HABITACIONALES / EDIFICACIONES NO HABITACIONALES POR APERTURA DEL EJERCICIO 2015		500,000.00
12390101ZZ150001	OTROS BIENES INMUEBLES / OTROS BIENES INMUEBLES POR APERTURA DEL EJERCICIO 2015		610,000.00
12410101EA150001	MOBILIARIO Y EQUIPO / MUEBLES DE OFICINA Y ESTANTERIA POR APERTURA DEL EJERCICIO 2015		36,203.08
12410101GA170001	MOBILIARIO Y EQUIPO / ESCRITORIO RED EN L		5,200.00
12410101ZZ150001	MOBILIARIO Y EQUIPO / MUEBLES DE OFICINA Y ESTANTERIA POR APERTURA DEL EJERCICIO 2015		11,189.72
12410301AA150001	MOBILIARIO Y EQUIPO / EQUIPO DE COMPUTO Y TECNOLOGIAS DE LA INFORMACION POR APERTURA DEL EJERCICIO 2015		47,480.20
12410301AB170001	MOBILIARIO Y EQUIPO / COMPUTADORA PERSONAL		34,467.26
12410301EA150001	MOBILIARIO Y EQUIPO / EQUIPO DE COMPUTO Y DE TECNOLOGIAS DE LA INFORMACION POR APERTURA DEL EJERCICIO 2015		73,080.00
12410301EA160001	MOBILIARIO Y EQUIPO / IMPRESORA MULTIFUNCIONAL EPSON L210 TINTA CONTINUA		50,280.00
12410301EA170001	MOBILIARIO Y EQUIPO / MULTIFUNCIONAL CANON IMAGECLASS D1520		112,608.96
12410301EA190001	MOBILIARIO Y EQUIPO / LAPTOP		33,751.99
12410301EA190002	MOBILIARIO Y EQUIPO / COMPUTADORA DE ESCRITORIO		18,929.54
12410301EA190004	MOBILIARIO Y EQUIPO / IMPRESORA MULTIFUNCIONAL		29,999.99
12410301FA190002	MOBILIARIO Y EQUIPO / LAPTOP		34,605.92
12410301GA170001	MOBILIARIO Y EQUIPO / LAPTOP		9,500.01

ELABORÓ
NOE VAZQUEZ CRUZ
TESORERO
TESORERIA MUNICIPAL

REVISÓ
GUADALUPE SANCHEZ CAZARES
SINDICO
2018-2021
SINDICO MUNICIPAL

AUTORIZÓ
MANUEL JUSTO GOMEZ BELTRAN
PRESIDENTE
2018-2021
PRESIDENCIA MUNICIPAL

MARQUES DE COMILLA

Póliza de : Cierre
Num. Póliza : 12001512
Mov. Pptal : 0

Fecha Elaboración 04/03/2020 Fecha de Aplicación 31/12/2019 Status : Aplicada

CUENTA	DESCRIPCIÓN	DEBE	HABER
12410901AA150001	MOBILIARIO Y EQUIPO / OTROS MOBILIARIOS Y EQUIPO DE ADMINISTRACION POR APERTURA DEL EJERCICIO 2015		11,304.20
12420101EA150001	MOBILIARIO Y EQUIPO EDUCACIONAL Y RECREATIVO / EQUIPOS Y APARATOS AUDIOVISUALES POR APERTURA DEL EJERCICIO 2015		11,894.13
12420101FA150001	MOBILIARIO Y EQUIPO EDUCACIONAL Y RECREATIVO / PANTALLA	000121	3,826.10
12420101FA180001	MOBILIARIO Y EQUIPO EDUCACIONAL Y RECREATIVO / TORRETA BARRA DE LUZ		31,594.28
12420101FA190001	MOBILIARIO Y EQUIPO EDUCACIONAL Y RECREATIVO / TORRETA		22,562.00
12420101FA190003	MOBILIARIO Y EQUIPO EDUCACIONAL Y RECREATIVO / PROYECTOR		5,069.07
12420301EA180001	MOBILIARIO Y EQUIPO EDUCACIONAL Y RECREATIVO / CAMARA FOTOGRAFICA		24,418.00
12420301FA160001	MOBILIARIO Y EQUIPO EDUCACIONAL Y RECREATIVO / CAMARA DIGITAL		4,750.00
12420301FA190001	MOBILIARIO Y EQUIPO EDUCACIONAL Y RECREATIVO / CAMARA REFLEX		10,544.40
12420301ZZ150001	MOBILIARIO Y EQUIPO EDUCACIONAL Y RECREATIVO / CAMARAS FOTOGRAFICAS Y DE VIDEO POR APERTURA DEL EJERCICIO 2015		3,749.00
12430101FA150001	EQUIPO E INSTRUMENTAL MÉDICO Y DE LABORATORIO / CAMILLA DE MADERA		11,862.32
12440101AA150001	VEHÍCULOS Y EQUIPO DE TRANSPORTE / AUTOMOVILES Y EQUIPO TERRESTRE POR APERTURA DEL EJERCICIO 2015		132,594.27
12440101AB180001	VEHÍCULOS Y EQUIPO DE TRANSPORTE / AUTOMOVIL		181,186.00
12440101AB190001	VEHÍCULOS Y EQUIPO DE TRANSPORTE / CAMIONETA		82,974.00
12440101FA150001	VEHÍCULOS Y EQUIPO DE TRANSPORTE / AUTOMOVILES Y EQUIPO TERRESTRE POR APERTURA DEL EJERCICIO 2015		213,400.00
12440101FA180001	VEHÍCULOS Y EQUIPO DE TRANSPORTE / AUTOMOVIL		490,900.00
12440101FA190001	VEHÍCULOS Y EQUIPO DE TRANSPORTE / CAMIONETA		313,700.00
12440101ZZ150001	VEHÍCULOS Y EQUIPO DE TRANSPORTE / AUTOMOVILES Y EQUIPO TERRESTRE POR APERTURA DEL EJERCICIO 2015		1,296,179.15
12440201FA190001	VEHÍCULOS Y EQUIPO DE TRANSPORTE / ROLLBAR PATRULLA		9,500.40
12440201ZZ150001	VEHÍCULOS Y EQUIPO DE TRANSPORTE / CARROCERIAS Y REMOLQUE POR APERTURA DEL EJERCICIO 2015		39,675.00
12440501ZZ150001	VEHÍCULOS Y EQUIPO DE TRANSPORTE / EMBARCACIONES (LANCHA) POR APERTURA DEL EJERCICIO 2015		93,000.00
12460301FA150001	MAQUINARIA, OTROS EQUIPOS Y HERRAMIENTAS / GPS TIPO NAVEGADOR		10,324.00
12460401AA150001	MAQUINARIA, OTROS EQUIPOS Y HERRAMIENTAS / SISTEMA DE AIRE ACONDICIONADO POR APERTURA DEL EJERCICIO 2015		14,596.65

ELABORÓ
NOE VAZQUEZ PEREZ
TESORERO 2021
TESORERIA MUNICIPAL

REVISÓ
GUADALUPE SANCHEZ CAZARES
SINDICO
2018-2021
SINDICO MUNICIPAL

AUTORIZÓ
MANUEL JUSTO GOMEZ BELTRAN
2018-2021
PRESIDENCIA MUNICIPAL
PRESIDENTE

MARQUES DE COMILLA

Póliza de : Cierre
Num. Póliza : 12001512
Mov. Pptal : 0

Fecha Elaboración 04/03/2020 Fecha de Aplicación 31/12/2019 Status : Aplicada

CUENTA	DESCRIPCIÓN	DEBE	HABER
12460401EA170001	MAQUINARIA, OTROS EQUIPOS Y HERRAMIENTAS / MINISPLIT		21,765.18
12460401ZZ150001	MAQUINARIA, OTROS EQUIPOS Y HERRAMIENTAS / SISTEMA DE AIRE ACONDICIONADO POR APERTURA DEL EJERCICIO 2015		8,000.00
12460501AA150001	MAQUINARIA, OTROS EQUIPOS Y HERRAMIENTAS / EQUIPO DE COMUNICACION Y TELECOMUNICACION (INTERNET SATELITAL)POR APERTURA DEL EJERCICIO 2015		20,300.00
12460501AB150001	MAQUINARIA, OTROS EQUIPOS Y HERRAMIENTAS / EQUIPO DE INTERNET		8,259.20
12460501FA150001	MAQUINARIA, OTROS EQUIPOS Y HERRAMIENTAS / EQUIPO DE COMUNICACION Y TELECOMUNICACION (RADIOS) POR APERTURA DEL EJERICICIO 2015		96,044.58
12460501FA180001	MAQUINARIA, OTROS EQUIPOS Y HERRAMIENTAS / RADIO		16,608.04
12460501ZZ150001	MAQUINARIA, OTROS EQUIPOS Y HERRAMIENTAS / EQUIPO DE COMUNICACION Y TELECOMUNICACION POR APERTURA DEL EJERCICIO 2015		33,923.00
12460701AA160001	MAQUINARIA, OTROS EQUIPOS Y HERRAMIENTAS / DESMALEZADORA		21,000.00
12460701FA150001	MAQUINARIA, OTROS EQUIPOS Y HERRAMIENTAS / MOTOBOMBA		11,739.20
12460701FA170001	MAQUINARIA, OTROS EQUIPOS Y HERRAMIENTAS / MOTOSIERRA		16,778.32
12460701FA190004	MAQUINARIA, OTROS EQUIPOS Y HERRAMIENTAS / DEZBROZADORA (CHAPEADORA)		12,853.96
12460701FA190005	MAQUINARIA, OTROS EQUIPOS Y HERRAMIENTAS / MOTOBOMBA ASPERSORA FUMIGADORA		8,352.00
12460901ZZ150001	MAQUINARIA, OTROS EQUIPOS Y HERRAMIENTAS / OTROS EQUIPOS POR APERTURA DEL EJERCICIO 2015		4,800.00
12930102ZZ150001	BIENES EN COMODATO / D.I.F		200,000.00
12930202AA150001	BIENES EN COMODATO / IMPRESORA		5,163.72
12930202ZZ150001	BIENES EN COMODATO / COMPUTADORA PERSONAL		12,000.00
12930202ZZ150002	BIENES EN COMODATO / UNIDAD CENTRAL DE PROCESO		3,000.00
12930202ZZ150003	BIENES EN COMODATO / AIRE ACONDICIONADO		8,899.99
12930203AB170001	BIENES EN COMODATO / COMPUTADORA PERSONAL		7,193.00
12930204EA170001	BIENES EN COMODATO / LAPTOP		6,930.00
12930205EA170001	BIENES EN COMODATO / COMPUTADORA DELL INSPIRON		14,417.99
12930206EA170001	BIENES EN COMODATO / MINISPLIT		7,255.08
3211010101000001	RESULTADOS DEL EJERCICIO (AHORRO / DESAHORRO) / AHORRO DE LA GESTIÓN		-1,132,318.08
73310101039EA006	FIANZAS Y GARANTÍAS RECIBIDAS POR DEUDAS A COBRAR / FIANZA DE VICIOS OCULTOS NO. 1987392 - EA006 - 116-EA-6 "REHABILITACIÓN DE 1.45 KM DE CAMINO SACA COSECHA"		105,026.04

000122

ELABORÓ	REVISÓ	AUTORIZÓ
NOEMI VELEZ CRUZ	GUADALUPE SANCHEZ CAZARES	MANUEL JUSTO GOMEZ BELTRAN
TESORERO	SINDICO	PRESIDENTE

TESORERIA MUNICIPAL 2018-2021 — SINDICO MUNICIPAL 2018-2021 — PRESIDENCIA MUNICIPAL 2018-2021

MARQUES DE COMILLA

Póliza de : Cierre
Num. Póliza : 12001512
Mov. Pptal : 0

000123

Fecha Elaboración 04/03/2020 Fecha de Aplicación 31/12/2019 Status : Aplicada

CUENTA	DESCRIPCIÓN	DEBE	HABER
73310101039EA019	FIANZAS Y GARANTÍAS RECIBIDAS POR DEUDAS A COBRAR / FIANZA DE VICIOS OCULTOS NO. 1995076 - EA019 - 116-EA-19 "REHABILITACIÓN DE 2.15 KM DE CAMINO SACA COSECHA"		131,021.17
73310101039EA020	FIANZAS Y GARANTÍAS RECIBIDAS POR DEUDAS A COBRAR / FIANZA DE VICIOS OCULTOS NO. 1995068 - EA020 - 116-EA-20 "CONSTRUCCIÓN DE OBRAS DE DRENAJE PLUVIAL Y MANTENIMIENTO DE CALLES"		160,043.65
73310101039EA036	FIANZAS Y GARANTÍAS RECIBIDAS POR DEUDAS A COBRAR / FIANZA DE VICIOS OCULTOS NO. 8172-00230-9 - EA036 - 116-EA-36 "CONSTRUCCIÓN DE VIVIENDA"		15,542.21
73310101039EA037	FIANZAS Y GARANTÍAS RECIBIDAS POR DEUDAS A COBRAR / FIANZA DE VICIOS OCULTOS NO. 2028581 - EA037 - 116-EA-37 "CONSTRUCCIÓN DE VIVIENDAS"		107,212.01
73310101039EA038	FIANZAS Y GARANTÍAS RECIBIDAS POR DEUDAS A COBRAR / FIANZA DE VICIOS OCULTOS NO. 2028590 - EA038 - 116-EA-38 "CONSTRUCCIÓN DE VIVIENDAS"		107,212.01
73310101039EA039	FIANZAS Y GARANTÍAS RECIBIDAS POR DEUDAS A COBRAR / FIANZA DE VICIOS OCULTOS NO. 2028578 - EA039 - 116-EA-39 "CONSTRUCCIÓN DE VIVIENDAS"		107,212.01
73310101039EA040	FIANZAS Y GARANTÍAS RECIBIDAS POR DEUDAS A COBRAR / FIANZA DE VICIOS OCULTOS NO. 2028592 - EA040 - 116-EA-40 "CONSTRUCCIÓN DE VIVIENDAS"		107,212.01
73310101039EA050	FIANZAS Y GARANTÍAS RECIBIDAS POR DEUDAS A COBRAR / FIANZA DE VICIOS OCULTOS NO. 8172-00259-6 - EA050 - 116-EA-50 "PAVIMENTACIÓN DE CALLES CON CONCRETO HIDRÁULICO"		105,669.34
73310101039EA055	FIANZAS Y GARANTÍAS RECIBIDAS POR DEUDAS A COBRAR / FIANZA DE VICIOS OCULTOS NO. 8172-00257-0 - EA055 - 116-EA-55 "CONSTRUCCIÓN DE SISTEMA DE AGUA POTABLE"		203,387.14
73310101039EA056	FIANZAS Y GARANTÍAS RECIBIDAS POR DEUDAS A COBRAR / FIANZA DE VICIOS OCULTOS NO. 8172-00258-1 - EA056 - 116-EA-56 "CONSTRUCCIÓN DE SISTEMA DE AGUA POTABLE"		894,622.74
73310101039EA058	FIANZAS Y GARANTÍAS RECIBIDAS POR DEUDAS A COBRAR / FIANZA DE VICIOS OCULTOS NO. 8172-00260-0 - EA058 - 116-EA-58 "CONSTRUCCIÓN DE PUENTE SOBRE LA CARRETERA ZAMORA PICO DE ORO – NUEVO ORIZABA EN EL KM 28 + 000"		1,272,152.99
73310101039EA063	FIANZAS Y GARANTÍAS RECIBIDAS POR DEUDAS A COBRAR / FIANZA DE VICIOS OCULTOS NO. 2378796 - EA063 - 116-EA-63 "PERFORACIÓN EXPLORATORIA DE POZO PROFUNDO"		57,262.30
73310101039EA064	FIANZAS Y GARANTÍAS RECIBIDAS POR DEUDAS A COBRAR / FIANZA DE VICIOS OCULTOS NO. 2378806 - EA064 - 116-EA-64 "PERFORACIÓN EXPLORATORIA DE POZO PROFUNDO"		57,262.30
73310101039EA065	FIANZAS Y GARANTÍAS RECIBIDAS POR DEUDAS A COBRAR / FIANZA DE VICIOS OCULTOS NO. 8172-00227-7 - EA065 - 116-EA-65 "CONSTRUCCIÓN DE DOMO EN CANCHA DE USOS MÚLTIPLES"		174,636.67

ELABORÓ — JOEL VAZQUEZ CRUZ — TESORERO

REVISÓ — GUADALUPE SANCHEZ CAZARES — SINDICO

AUTORIZÓ — MANUEL JUSTO GOMEZ BELTRAN — PRESIDENTE

2018-2021 TESORERIA MUNICIPAL

2018-2021 SINDICO MUNICIPAL

2018-2021 PRESIDENCIA MUNICIPAL

MARQUES DE COMILLA

Póliza de : Cierre
Num. Póliza : 12001512
Mov. Pptal : 0

Fecha Elaboración 04/03/2020 Fecha de Aplicación 31/12/2019 Status : Aplicada 000124

CUENTA	DESCRIPCIÓN	DEBE	HABER
73310101039EA066	FIANZAS Y GARANTÍAS RECIBIDAS POR DEUDAS A COBRAR / FIANZA DE VICIOS OCULTOS NO. 8172-00226-8 - EA066 - 116-EA-66 "CONSTRUCCIÓN DE POZO PROFUNDO, REHABILITACIÓN DE TANQUE Y AMPLIACIÓN DE RED DE DISTRIBUCIÓN"		108,661.74
73310101039EA067	FIANZAS Y GARANTÍAS RECIBIDAS POR DEUDAS A COBRAR / FIANZA DE VICIOS OCULTOS NO. 8172-00225-3 - EA067 - 116-EA-67 "CONSTRUCCIÓN DE POZO PROFUNDO, EQUIPAMIENTO E INTER CONEXIÓN A LA LÍNEA DE CONDUCCIÓN EXISTENTE"		98,192.65
73310101039EA068	FIANZAS Y GARANTÍAS RECIBIDAS POR DEUDAS A COBRAR / FIANZA DE VICIOS OCULTOS NO. 2390077 - EA068 - 116-EA-68 "CONSTRUCCIÓN DE POZO PROFUNDO, EQUIPAMIENTO E INTER CONEXIÓN A LA LÍNEA DE CONDUCCIÓN EXISTENTE"		81,277.82
73310101039EA069	FIANZAS Y GARANTÍAS RECIBIDAS POR DEUDAS A COBRAR / FIANZA DE VICIOS OCULTOS NO. 2390055 - EA069 - 116-EA-69 "CONSTRUCCIÓN DE CANCHA DE USOS MÚLTIPLES CON DOMO Y OBRAS ADICIONALES"		280,913.55
7631010201190001	BIENES BAJO CONTRATO EN COMODATO / MUEBLE PARA COMP. Y TELÉFONO		4,680.00
7631010201190002	BIENES BAJO CONTRATO EN COMODATO / COMPUTADORA PERSONAL		8,994.00
7631010201190003	BIENES BAJO CONTRATO EN COMODATO / IMPRESORA		469.00
7631010201190004	BIENES BAJO CONTRATO EN COMODATO / EQUIPO DE INTERNET SATELITAL		1,750.00
7631010201190005	BIENES BAJO CONTRATO EN COMODATO / LITERARIAS		300.00
7631010301190001	BIENES BAJO CONTRATO EN COMODATO / CAMIONETA		47,000.00
7631010401190001	BIENES BAJO CONTRATO EN COMODATO / CAMIONETA		248,950.00
7631010501190001	BIENES BAJO CONTRATO EN COMODATO / CAMIONETA		393,766.00
7631010601190001	BIENES BAJO CONTRATO EN COMODATO / MAQUINARIA PESADA		855,000.00
	SUMAS :	12,825,459.54	12,825,459.54

CONCEPTO : PÓLIZA DE CIERRE CONTABLE DEL EJERCICIO 2019

NOÉ VÁZQUEZ CRUZ
TESORERO
TESORERIA MUNICIPAL

REVISÓ
SINDICO

GUADALUPE SÁNCHEZ CAZARES
SINDICO

MANUEL ALEJO GOMEZ BELTRAN
PRESIDENTE
PRESIDENCIA MUNICIPAL

MARQUES DE COMILLA

Póliza de : Cierre
Num. Póliza : 12001511
Mov. Pptal : 0

Fecha Elaboración 04/03/2020 Fecha de Aplicación 31/12/2019 Status : Aplicada

000125

CUENTA	DESCRIPCIÓN	DEBE	HABER
821101AA01000001	PRESUPUESTO DE EGRESOS APROBADO / SERVICIOS PERSONALES	-1.40	
821101AA01000001	PRESUPUESTO DE EGRESOS APROBADO / SERVICIOS PERSONALES	3,766,236.94	
821101AA01000002	PRESUPUESTO DE EGRESOS APROBADO / MATERIALES Y SUMINISTROS	-534,430.33	
821101AA01000002	PRESUPUESTO DE EGRESOS APROBADO / MATERIALES Y SUMINISTROS	1,387,928.68	
821101AA01000003	PRESUPUESTO DE EGRESOS APROBADO / SERVICIOS GENERALES	399,689.24	
821101AA01000003	PRESUPUESTO DE EGRESOS APROBADO / SERVICIOS GENERALES	1,759,863.61	
821101AA01000004	PRESUPUESTO DE EGRESOS APROBADO / TRANSFERENCIAS, ASIGNACIONES, SUBSIDIOS Y OTRAS AYUDAS	-93,113.50	
821101AA01000004	PRESUPUESTO DE EGRESOS APROBADO / TRANSFERENCIAS, ASIGNACIONES, SUBSIDIOS Y OTRAS AYUDAS	1,749,526.51	
821101AB01000002	PRESUPUESTO DE EGRESOS APROBADO / MATERIALES Y SUMINISTROS	156,544.38	
821101AB01000003	PRESUPUESTO DE EGRESOS APROBADO / SERVICIOS GENERALES	45,265.63	
821101AB01000004	PRESUPUESTO DE EGRESOS APROBADO / TRANSFERENCIAS, ASIGNACIONES, SUBSIDIOS Y OTRAS AYUDAS	69,500.00	
821101AD01000002	PRESUPUESTO DE EGRESOS APROBADO / MATERIALES Y SUMINISTROS	1.02	
821101EA01000008	PRESUPUESTO DE EGRESOS APROBADO / PARTICIPACIONES Y APORTACIONES	-46,301,045.61	
821101EA01000008	PRESUPUESTO DE EGRESOS APROBADO / PARTICIPACIONES Y APORTACIONES	46,301,045.61	
821101FA01000008	PRESUPUESTO DE EGRESOS APROBADO / PARTICIPACIONES Y APORTACIONES	-7,009,880.87	
821101FA01000008	PRESUPUESTO DE EGRESOS APROBADO / PARTICIPACIONES Y APORTACIONES	7,009,880.87	
821102AA01000001	PRESUPUESTO DE EGRESOS APROBADO / SERVICIOS PERSONALES	-0.80	
821102AA01000001	PRESUPUESTO DE EGRESOS APROBADO / SERVICIOS PERSONALES	1,135,593.76	
821102AA01000002	PRESUPUESTO DE EGRESOS APROBADO / MATERIALES Y SUMINISTROS	-74,768.42	
821102AA01000002	PRESUPUESTO DE EGRESOS APROBADO / MATERIALES Y SUMINISTROS	89,000.00	
821102AA01000003	PRESUPUESTO DE EGRESOS APROBADO / SERVICIOS GENERALES	-47,886.00	
821102AA01000003	PRESUPUESTO DE EGRESOS APROBADO / SERVICIOS GENERALES	59,000.00	

ELABORÓ
NOE VAZQUEZ CRUZ
TESORERO
2018-2021 TESORERIA MUNICIPAL

REVISÓ
GUADALUPE SANCHEZ CAMACHO
SINDICO
2018-2021 SINDICO MUNICIPAL

AUTORIZÓ
MANUEL JUSTO GOMEZ BELTRAN
PRESIDENTE
2018-2021 PRESIDENCIA MUNICIPAL

MARQUES DE COMILLA

Póliza de : Cierre
Num. Póliza : 12001511
Mov. Pptal : 0

Fecha Elaboración 04/03/2020 Fecha de Aplicación 31/12/2019 Status : Aplicada

CUENTA	DESCRIPCIÓN	DEBE	HABER
821103AA02000006	PRESUPUESTO DE EGRESOS APROBADO / INVERSIÓN PÚBLICA	1,675,284.74	
821103AA02000006	PRESUPUESTO DE EGRESOS APROBADO / INVERSIÓN PÚBLICA	2,486,787.38	
821103AB02000005	PRESUPUESTO DE EGRESOS APROBADO / BIENES MUEBLES, INMUEBLES E INTANGIBLES	82,974.00	
821103AB02000006	PRESUPUESTO DE EGRESOS APROBADO / INVERSIÓN PÚBLICA	250,000.02	
8211AEFA01000002	PRESUPUESTO DE EGRESOS APROBADO / MATERIALES Y SUMINISTROS	144,268.20	
8211ASEA02000006	PRESUPUESTO DE EGRESOS APROBADO / INVERSIÓN PÚBLICA	9,991,554.24	
8211ASGA02000006	PRESUPUESTO DE EGRESOS APROBADO / INVERSIÓN PÚBLICA	7,484,057.60	
8211OPEA02000006	PRESUPUESTO DE EGRESOS APROBADO / INVERSIÓN PÚBLICA	9,930,985.63	
8211OPEE02000006	PRESUPUESTO DE EGRESOS APROBADO / INVERSIÓN PÚBLICA	16,863.88	
8211PPFA01000001	PRESUPUESTO DE EGRESOS APROBADO / SERVICIOS PERSONALES	1,847,788.88	
8211PPFA01000002	PRESUPUESTO DE EGRESOS APROBADO / MATERIALES Y SUMINISTROS	984,098.26	
8211PPFA01000003	PRESUPUESTO DE EGRESOS APROBADO / SERVICIOS GENERALES	379,467.90	
8211PPFA02000005	PRESUPUESTO DE EGRESOS APROBADO / BIENES MUEBLES, INMUEBLES E INTANGIBLES	352,606.40	
8211R5FA01000001	PRESUPUESTO DE EGRESOS APROBADO / SERVICIOS PERSONALES	873,605.60	
8211R5FA01000003	PRESUPUESTO DE EGRESOS APROBADO / SERVICIOS GENERALES	17,472.11	
8211RDFA01000002	PRESUPUESTO DE EGRESOS APROBADO / MATERIALES Y SUMINISTROS	106,363.88	
8211RDFA01000003	PRESUPUESTO DE EGRESOS APROBADO / SERVICIOS GENERALES	12,992.00	
8211RDFA02000005	PRESUPUESTO DE EGRESOS APROBADO / BIENES MUEBLES, INMUEBLES E INTANGIBLES	134,016.25	
8211SBFA01000004	PRESUPUESTO DE EGRESOS APROBADO / TRANSFERENCIAS, ASIGNACIONES, SUBSIDIOS Y OTRAS AYUDAS	722,824.17	
8211TFFA01000004	PRESUPUESTO DE EGRESOS APROBADO / TRANSFERENCIAS, ASIGNACIONES, SUBSIDIOS Y OTRAS AYUDAS	16,000.00	
8211U9EA01000003	PRESUPUESTO DE EGRESOS APROBADO / SERVICIOS GENERALES	1,725,561.01	
8211U9EA02000005	PRESUPUESTO DE EGRESOS APROBADO / BIENES MUEBLES, INMUEBLES E INTANGIBLES	98,587.03	
8211U9FA01000001	PRESUPUESTO DE EGRESOS APROBADO / SERVICIOS PERSONALES	2,292,151.68	
8211U9FA01000003	PRESUPUESTO DE EGRESOS APROBADO / SERVICIOS GENERALES	45,843.03	
8211UREA02000006	PRESUPUESTO DE EGRESOS APROBADO / INVERSIÓN PÚBLICA	18,742,035.86	

000125

ELABORÓ
NOE VAZQUEZ CRUZ
TESORERO
2018-2021 TESORERIA MUNICIPAL

REVISÓ
GUADALUPE SANCHEZ CAZARES
SINDICO
2018-2021 SINDICO MUNICIPAL

AUTORIZÓ
MANUEL JUSTO GOMEZ BELTRAN
PRESIDENTE
2018-2021 PRESIDENCIA MUNICIPAL

MARQUES DE COMILLA

Póliza de : Cierre
Num. Póliza : 12001511
Mov. Pptal : 0

Fecha Elaboración 04/03/2020 **Fecha de Aplicación** 31/12/2019 **Status :** Aplicada

000127

CUENTA	DESCRIPCIÓN	DEBE	HABER
8211URFA02000005	PRESUPUESTO DE EGRESOS APROBADO / BIENES MUEBLES, INMUEBLES E INTANGIBLES	6,761.28	
8211URGA02000006	PRESUPUESTO DE EGRESOS APROBADO / INVERSIÓN PÚBLICA	8,905,070.92	
8211VIEA02000006	PRESUPUESTO DE EGRESOS APROBADO / INVERSIÓN PÚBLICA	10,218,678.43	
9111010101009111	SUPERÁVIT FINANCIERO / SUPERÁVIT	1,631,064.45	
811101AA02000001	LEY DE INGRESOS ESTIMADA / PREDIAL		831,196.80
811101AA02000001	LEY DE INGRESOS ESTIMADA / PREDIAL		-162,210.60
811101AA02000002	LEY DE INGRESOS ESTIMADA / TRASLACIÓN DE DOMINIO DE BIENES INMUEBLES		-18,340.20
811101AA02000002	LEY DE INGRESOS ESTIMADA / TRASLACIÓN DE DOMINIO DE BIENES INMUEBLES		56,883.60
811104AA09000001	LEY DE INGRESOS ESTIMADA / LICENCIAS		933.33
811104AA09000001	LEY DE INGRESOS ESTIMADA / LICENCIAS		-233.33
811104AA09000002	LEY DE INGRESOS ESTIMADA / LICENCIAS, PERMISOS PARA CONSTRUCCIÓN Y OTROS		8,100.00
811104AA09000002	LEY DE INGRESOS ESTIMADA / LICENCIAS, PERMISOS PARA CONSTRUCCIÓN Y OTROS		6,480.00
811104AA09000003	LEY DE INGRESOS ESTIMADA / CERTIFICACIONES Y CONSTANCIAS		526.67
811104AA09000003	LEY DE INGRESOS ESTIMADA / CERTIFICACIONES Y CONSTANCIAS		31,033.33
811104AA09000004	LEY DE INGRESOS ESTIMADA / OTROS DERECHOS		18,013.33
811104AA09000004	LEY DE INGRESOS ESTIMADA / OTROS DERECHOS		88,586.67
811105AE09000002	LEY DE INGRESOS ESTIMADA / PRODUCTOS FINANCIEROS (ORDINARIOS)		2,006.43
811106AA01000001	LEY DE INGRESOS ESTIMADA / ISR PARTICIPABLE		222,515.00
811108AA01000001	LEY DE INGRESOS ESTIMADA / FONDO GENERAL DE PARTICIPACIONES		9,719,591.73
811108AA01000001	LEY DE INGRESOS ESTIMADA / FONDO GENERAL DE PARTICIPACIONES		2,319,191.14
811108AA01000002	LEY DE INGRESOS ESTIMADA / FONDO DE FOMENTO MUNICIPAL		414,120.92
811108AA01000002	LEY DE INGRESOS ESTIMADA / FONDO DE FOMENTO MUNICIPAL		1,596,264.29
811108AA01000003	LEY DE INGRESOS ESTIMADA / IMPUESTOS ESPECIALES SOBRE PRODUCTOS Y SERVICIOS		44,173.87
811108AA01000003	LEY DE INGRESOS ESTIMADA / IMPUESTOS ESPECIALES SOBRE PRODUCTOS Y SERVICIOS		63,162.00
811108AA01000004	LEY DE INGRESOS ESTIMADA / IMPUESTO SOBRE AUTOMÓVILES NUEVOS		70,311.79
811108AA01000004	LEY DE INGRESOS ESTIMADA / IMPUESTO SOBRE AUTOMÓVILES NUEVOS		12,628.50
811108AA01000006	LEY DE INGRESOS ESTIMADA / FONDO DE FISCALIZACION		85,274.26

ELABORÓ REVISÓ AUTORIZÓ

NOE SANCHEZ PEREZ — GUADALUPE SANCHEZ CAZARES — MANUEL JUSTO GOMEZ BELTRAN

TESORERO — SINDICO — PRESIDENTE

2018-2021 TESORERIA MUNICIPAL — 2018-2021 SINDICO MUNICIPAL — 2018-2021 PRESIDENCIA MUNICIPAL

MARQUES DE COMILLA

Póliza de : Clerre
Num. Póliza : 12001511
Mov. Pptal : 0

Fecha Elaboración 04/03/2020 **Fecha de Aplicación** 31/12/2019 **Status :** Aplicada

CUENTA	DESCRIPCIÓN	DEBE	HABER
811108AA01000007	LEY DE INGRESOS ESTIMADA / PARTICIPACIÓN DEL IMPUESTO A LA VENTA FINAL DE GASOLINAS Y DIESEL		227,852.03
811108AA01000008	LEY DE INGRESOS ESTIMADA / FONDO DE COMPENSACIÓN	000128	334,168.45
811108EA02000001	LEY DE INGRESOS ESTIMADA / FONDO DE INFRAESTRUCTURA SOCIAL MUNICIPAL (FISMDF)		4,406,356.59
811108EA02000001	LEY DE INGRESOS ESTIMADA / FONDO DE INFRAESTRUCTURA SOCIAL MUNICIPAL (FISMDF)		46,301,045.61
811108EE02000001	LEY DE INGRESOS ESTIMADA / PRODUCTOS FINANCIEROS DEL RAMO 33-FISMDF		20,969.95
811108FA02000001	LEY DE INGRESOS ESTIMADA / FONDO DE APORTACIONES PARA EL FORTALECIMIENTO MUNICIPAL (FORTAMUNDF)		942,925.82
811108FA02000001	LEY DE INGRESOS ESTIMADA / FONDO DE APORTACIONES PARA EL FORTALECIMIENTO MUNICIPAL (FORTAMUNDF)		7,009,880.87
811108FE02000001	LEY DE INGRESOS ESTIMADA / PRODUCTOS FINANCIEROS DEL RAMO 33-FORTAMUNDF		16,389,128.52
811108FE02000001	LEY DE INGRESOS ESTIMADA / PRODUCTOS FINANCIEROS DEL RAMO 33-FORTAMUNDF		1,176.78
	SUMAS :	91,043,714.15	91,043,714.15

CONCEPTO : PÓLIZA DE CIERRE PRESUPUESTAL DEL EJERCICIO 2019

H. MARQUES DE COMILLAS CHIAPAS
2018-2021
SINDICO MUNICIPAL
REVISÓ

H. MARQUES DE COMILLAS CHIAPAS
2018-2021
TESORERIA MUNICIPAL

H. MARQUES DE COMILLAS CHIAPAS
2018-2021
PRESIDENCIA MUNICIPAL

		AUTORIZÓ
NOE VAZQUEZ CRUZ	GUADALUPE SANCHEZ CAZARES	MARIO DE JESUS GOMEZ BELTRAN
TESORERO	SINDICO	PRESIDENTE

MARQUES DE COMILLA
ESTADO DE INGRESOS Y EGRESOS
DEL : 01/01/2019 AL 31/12/2019

			Nota Relacionada
SALDO INICIAL			**760,354.75**
INGRESOS			
Ingresos de Gestión		**1,083,484.60**	
Impuestos		**707,529.60**	NEA-1
Derechos		**153,440.00**	NEA-1
Aprovechamientos de Tipo Corriente		**222,515.00**	NEA-1
Participaciones, Aportaciones, Transferencias, Asignaciones, Subsidios y Otras Ayudas		**89,936,076.39**	000129
Participaciones		**14,886,738.98**	
Fondo General de Participaciones (FGP)		12,038,782.87	
Fondo de Fomento Municipal (FFM)		2,010,385.21	
Impuestos Especiales Sobre Productos y Servicios (IEPS)		107,335.87	
Impuestos Sobre Automóviles Nuevos (ISAN)		82,940.29	
Fondo de Fiscalización		85,274.26	
Participación del Impuesto a la Venta Final de Gasolinas		227,852.03	
Fondo de Compensación		334,168.45	
Aportaciones		**58,660,208.89**	
Fondo de Aportaciones para la Infraestructura Social Municipal y de las Demarcaciones Territoriales del Distrito Federal (FISMDF)		50,707,402.20	
Fondo de Aportaciones para el Fortalecimiento de los Municipios y Demarcaciones Territoriales del Distrito Federal (FORTAMUNDF)		7,952,806.69	
Subsidios y Subvenciones		**16,389,128.52**	
Otros Subsidios y Aportaciones		16,389,128.52	
Otros Ingresos y Beneficios		**24,153.16**	
Ingresos Financieros		**24,153.16**	
Productos Financieros (Ordinarios)		2,006.43	
Productos Financieros (FISMDF)		20,969.95	
Productos Financieros (FORTAMUNDF)		1,176.78	
TOTAL INGRESOS	**91,043,714.15**		
RECTIFICACIONES DE INGRESOS		**-14,950.33**	
TOTAL INGRESOS			**91,028,763.82**
EGRESOS			
Gasto Corriente		**19,036,386.04**	
Servicios Personales		**9,915,374.66**	NEA-3
Materiales y Suministros		**2,259,005.67**	NEA-3
Servicios Generales		**4,397,268.53**	NEA-3
Transferencias, Asignaciones, Subsidios y Otras Ayudas		**2,464,737.18**	NEA-3
Gasto de Capital		**70,376,263.66**	
Bienes Muebles, Inmuebles e Intangibles		**674,944.96**	NEA-3
Inversión Pública		**69,701,318.70**	NEA-3

NOE GASPAR CRUZ FAL	GUADALUPE SANCHEZ CAZARES	ISRAEL RIOS GUZMAN	MARIO ROBERTO MONROY BELTRAN
TESORERO	SINDICO	SECRETARIO	PRESIDENTE

MARQUES DE COMILLA
ESTADO DE INGRESOS Y EGRESOS
DEL : 01/01/2019 AL 31/12/2019

TOTAL EGRESOS	**89,412,649.70**			
RECTIFICACIONES DE EGRESOS			**0.00**	000130
		TOTAL EGRESOS		**89,412,649.70**
		DISPONIBILIDAD PRESUPUESTAL		**2,376,468.87**

Cuenta		ORDINARIOS	EXTRAORDINARIOS	TOTAL
Efectivo	NESF-1	0.00	0.00	0.00
Bancos / Tesorería	NESF-1	2,354,638.59	22,154.83	2,376,793.42
Inversiones	NESF-1	0.00	0.00	0.00
Deudores Diversos	NESF-3	0.00	673,371.95	673,371.95
Anticipo a Proveedores	NESF-3	0.00	0.00	0.00
Anticipo a Contratistas	NESF-3	0.00	0.00	0.00
Otros Activos		0.00	0.00	0.00
Cuentas por Pagar a Corto Plazo		0.00	673,696.50	673,696.50
		DISPONIBILIDAD FINANCIERA		**2,376,468.87**

"Bajo protesta de decir verdad declaramos que los Estados Financieros y sus notas, son razonablemente correctos y son responsabilidad del emisor"

NOE VAZQUEZ CRUZ	GUADALUPE SANCHEZ CAZARES	ISRAEL RIOS GUZMAN	MANUEL JUSTO GOMEZ BETRAN
TESORERO	**SINDICO**	**SECRETARIO**	**PRESIDENTE**

H. MARQUES DE COMILLAS CHIAPAS ESTADOS UNIDOS MEXICANOS H. Ayuntamiento Municipal Constitucional 2018-2021 SINDICO MUNICIPAL

H. MARQUES DE COMILLAS CHIAPAS ESTADOS UNIDOS MEXICANOS H. Ayuntamiento Municipal Constitucional 2018-2021 PRESIDENCIA MUNICIPAL

MARQUES DE COMILLA
ESTADO DE INGRESOS Y EGRESOS BIS
Del 01/01/2019 al 31/12/2019

E I E - BIS

FECHA 19 / 03 / 2020

E G R E S O S	ORDINARIOS	CAPUFE	OTROS CONVENIDOS	TRANSFERENCIAS Y REC. ADICIONALES ESTATALES	F I S M D F	FORTAMUNDF	OTROS SUBSIDIOS Y APORTACIONES	FINANCIAMIENTO Y EMPRESTITOS	T O T A L
GASTO CORRIENTE									
SERVICIOS PERSONALES	4,901,828.50	0.00	0.00	0.00	0.00	5,013,546.16	0.00	0.00	$9,915,374.66
MATERIALES Y SUMINISTROS	1,024,275.33	0.00	0.00	0.00	0.00	1,234,730.34	0.00	0.00	$2,259,005.67
SERVICIOS GENERALES	2,215,932.48	0.00	0.00	0.00	1,725,561.01	455,775.04	0.00	0.00	$4,397,268.53
SUBSIDIOS Y OTRAS AYUDAS	1,725,913.01	0.00	0.00	0.00	0.00	738,824.17	0.00	0.00	$2,464,737.18
DEUDA PÚBLICA	0.00	0.00	0.00	0.00	0.00	0.00	0.00	0.00	$0.00
INTERESES	0.00	0.00	0.00	0.00	0.00	0.00	0.00	0.00	$0.00
COMISIONES	0.00	0.00	0.00	0.00	0.00	0.00	0.00	0.00	$0.00
GASTOS	0.00	0.00	0.00	0.00	0.00	0.00	0.00	0.00	$0.00
ADEFAS	0.00	0.00	0.00	0.00	0.00	0.00	0.00	0.00	$0.00
TOTAL GASTO CORRIENTE	$9,867,949.32	$0.00	$0.00	$0.00	$1,725,561.01	$7,442,875.71	$0.00	$0.00	$19,036,386.04
GASTO DE CAPITAL									
BIENES MUEBLES E INMUEBLES	82,974.00	0.00	0.00	0.00	98,587.03	493,383.93	0.00	0.00	$674,944.96
INVERSIÓN PUBLICA	4,412,072.14	0.00	0.00	0.00	48,900,118.04	0.00	16,389,128.52	0.00	$69,701,318.70
INVERSIONES FINANCIERAS Y OTRAS PROVISIONES	0.00	0.00	0.00	0.00	0.00	0.00	0.00	0.00	$0.00
TOTAL GASTO DE CAPITAL	$4,495,046.14	$0.00	$0.00	$0.00	$48,998,705.07	$493,383.93	$16,389,128.52	$0.00	$70,375,263.66
AMORTIZACIÓN DE LA DEUDA Y DISMINUCIÓN DE PASIVOS									
AMORTIZACIONES	0.00	0.00	0.00	0.00	0.00	0.00	0.00	0.00	$0.00
TOTAL GASTO DE DEUDA Y DISMINUCIÓN DE PASIVOS	$0.00	$0.00	$0.00	$0.00	$0.00	$0.00	$0.00	$0.00	$0.00
PENSIONES Y JUBILACIONES									
PENSIONES Y JUBILACIONES	0.00	0.00	0.00	0.00	0.00	0.00	0.00	0.00	0.00
TOTAL PENSIONES Y JUBILACIONES	0.00	0.00	0.00	0.00	0.00	0.00	0.00	0.00	0.00
TOTAL EGRESOS	$14,362,995.46	$0.00	$0.00	$0.00	$50,724,266.08	$7,936,259.64	$16,389,128.52	$0.00	$89,412,649.70

NOE VAZQUEZ CRUZ
TESORERO
2018-2021
TESORERIA MUNICIPAL

GUADALUPE SANCHEZ CIZARES
SINDICO
2018-2021
SINDICATURA MUNICIPAL

ISRAEL [illegible] SIGMAN
SECRETARIO
2018-2021
SECRETARIA MUNICIPAL

MANUEL [illegible] BELTRAN
PRESIDENTE
2018-2021
PRESIDENCIA MUNICIPAL

000131

ADSCRIPCIÓN: 010100 AYUNTAMIENTO

PERTENECE AL ACTIVO (IGUAL O SUPERIOR A 70 UNIDADES DE MEDIDA Y ACTUALIZACIÓN)

CLASIF	ARTICULO	NUMERO DE INVENTARIO	MARCA	MODELO	SERIE	MAT.	EDO ACT	FECHA DE ADQUIS.	NO. DE FACT.	VALOR DE AQUIS.	OBSERVACIONES	RESGUARDADO POR
5-1-1-004	ESCRITORIO	010400000AM0221	S/M	S/M	S/N	METAL Y P	BUENO	18/04/2008	S/F	$ 2,500.00	ESCRITORIO DE 2 PEDESTALES, CON 4 GAVETAS, SE ENCUENTRA EN SINDICATURA	SANCHEZ CAZARES GUADALUPE
5-1-5-017	COMPUTADORA PERSONAL G40-45	010100000AM0002	LENOVO	IDEAPAT G40-45	PF087CU1	METAL Y P	BUENO	29/12/2015	16	$ 8,332.80	LAPTOP COLOR GRIS. SE ENCUENTRA EN SINDICATURA	SANCHEZ CAZARES GUADALUPE
										$ 10,832.80		

SOLO PATRIMONIO (INFERIOR A 70 UNIDADES DE MEDIDA Y ACTUALIZACIÓN)

CLASIF	ARTICULO	NUMERO DE INVENTARIO	MARCA	MODELO	SERIE	MAT.	EDO ACT	FECHA DE ADQUIS.	NO. DE FACT.	VALOR DE AQUIS.	OBSERVACIONES	RESGUARDADO POR
5-1-1-007	SILLA	010100000AM0223	S/M	S/M	S/N	METAL Y T	REGUL	18/04/2008	S/F	$ 1,000.00	SILLA GIRATORIA, COLOR CAFE, SE ENCUENTRA EN SINDICATURA	SANCHEZ CAZARES GUADALUPE
										$ 1,000.00		

Valor Total Por Area de Adscripción: $ 11,832.80

ADSCRIPCIÓN: 010200 PRESIDENCIA MUNICIPAL

PERTENECE AL ACTIVO (IGUAL O SUPERIOR A 70 UNIDADES DE MEDIDA Y ACTUALIZACIÓN)

CLASIF	ARTICULO	NUMERO DE INVENTARIO	MARCA	MODELO	SERIE	MAT.	EDO ACT	FECHA DE ADQUIS.	NO. DE FACT.	VALOR DE AQUIS.	OBSERVACIONES	RESGUARDADO POR
5-1-1-005	LIBRERO	010200000PM0101	S/M	S/M	S/N	MADERA	BUENO	21/10/2007	S/F	$ 21,669.72	EN BUENAS CONDICIONES	GOMEZ BELTRAN MANUEL JUSTO
5-1-1-015	SILLA GIRATORIA SECRETARIAL	010200000PM0011	-	-	-	METAL Y P	REGUL	06/12/2013	0010	$ 5,231.08	SILLA EJECUTIVA (NEGRA, BRAZOS AJUSTABLES, AJUSTE DE RESPALDO). SE ENCUENTRA EN EL AREA DE FOMENTO AGROPECUARIO.	GOMEZ BELTRAN MANUEL JUSTO

D = Comodato Dado, R = Comodato Recibido

MANUEL GOMEZ BELTRAN
PRESIDENTE
2018-2021
PRESIDENCIA MUNICIPAL

TESORERO
2018-2021
TESORERIA MUNICIPAL

GUADALUPE SANCHEZ CAZARES
SINDICO

0001132

5-1-1-016	ESCRITORIO RED EN L	010200000PM0423	-	ESCRITORIO RED EN L	S/N	METAL Y P	EXCEL	21/06/2017	100	$ 5,200.00	MUEBLE PARA COMPUTADORA (ENLACE MUNICIPAL) ADQUIRIDO EN EL PROYECTO: 116-GA-3 "FORTALECIMIENTO Y EQUIPAMIENTO DE LA INSTANCIA MUNICIPAL DE DESARROLLO Y EMPODERAMIENTO DE LA MUJER DE MARQUÉS DE COMILLAS, CHIAPAS".	GOMEZ BELTRAN MANUEL JUSTO
5-1-5-001	COMPUTADORA PERSONAL	000000000PM0002	EMSAMBLADA	S/M	S/N	METAL Y P	REGUL	17/02/2011	0328	$ 8,930.00	UN EQUIPO DE COMPUTO, EN EL AREA DE TESORERIA	GOMEZ BELTRAN MANUEL JUSTO
5-1-5-001	COMPUTADORA PERSONAL	000000000PM0003	EMSAMBLADA	S/M	S/N	METAL Y P	REGUL	17/02/2011	329	$ 8,930.00	UN EQUIPO DE COMPUTO UBICADO EN EL AREA DE TESORERIA	GOMEZ BELTRAN MANUEL JUSTO
5-1-5-002	COMPUTADORA DE ESCRITORIO	010200000PM0429	LENOVO	201AP 310	S/N	PLASTICO	EXCEL	21/06/2017	100	$ 9,500.01	COMPUTADORA DE ESCRITORIO ADQUIRIDA EN EL PROYECTO: 116-GA-3 "FORTALECIMIENTO Y EQUIPAMIENTO DE LA INSTANCIA MUNICIPAL DE DESARROLLO Y EMPODERAMIENTO DE LA MUJER DE MARQUÉS DE COMILLAS, CHIAPAS". (ENLACE MUNICIPAL)	GOMEZ BELTRAN MANUEL JUSTO
5-1-5-002	COMPUTADORA DE ESCRITORIO	010200000PM0404	GHIA	1596	-	METAL Y P	MALO	30/12/2015	63	$ 11,020.00	INSERVIBLE. BODEGA	GOMEZ BELTRAN MANUEL JUSTO
5-1-5-002	COMPUTADORA DE ESCRITORIO	010200000PM0415	GHIA	1153	-	METAL Y P	MALO	30/12/2013	064	$ 11,020.00	INSERVIBLE BODEGA	GOMEZ BELTRAN MANUEL JUSTO
5-1-5-002	COMPUTADORA DE ESCRITORIO	010200000PM0416	GHIA	1596	-	METAL Y P	MALO	30/12/2013	63	$ 11,020.00	INSERVIBLE BODEGA	GOMEZ BELTRAN MANUEL JUSTO
5-1-5-028	LAPTOP	010200000PM0433	HP	240 G5	5CG7085TC2	PLASTICO	MALO	02/10/2017	245	$ 6,930.00	LAPTOP COLOR NEGRO CON GRIS INSERVIBLE (BODEGA)	GOMEZ BELTRAN MANUEL JUSTO
5-1-9-041	REFRIGERADOR	010200000PM0004	SAMSUNG	RT5VNSW5	S/N	ALUMINIO	BUENO	10/12/2013	332A	$ 11,304.20	REFRIGERADOR DE 15 DE DOS PUESTAS PARA EL USO DE LAS DIFERETES AREAS DEL H. AYUNTAMIENTO. (AREA DE PRESIDENCIA)	GOMEZ BELTRAN MANUEL JUSTO
5-2-1-043	PROYECTOR	010200000PM0010	BENQ	DLP MX662	S/N	PLASTICO	EXCEL	30/12/2013	073	$ 11,894.13	VIDEOPROYECTOR BENQ DLP MX662, XGA 3500 LUMENES HDMI USB TIRO NORMAL. (TESORERIA)	GOMEZ BELTRAN MANUEL JUSTO
5-6-4-001	AIRE ACONDICIONADO	010200000PM0005	WHIRLPOOL	WA1041Q	112800808	ALUMINIO	REGUL	30/11/2013	332 A	$ 7,298.33	REGULAR	GOMEZ BELTRAN MANUEL JUSTO
5-6-4-001	AIRE ACONDICIONADO	010200000PM0103	LG	S/N	801DAVY02391	METAL Y P	REGUL	15/06/2006	S/F	$ 4,000.00	EN REGULARES CONDICIONES. (TESORERIA)	GOMEZ BELTRAN MANUEL JUSTO
5-6-5-026	EQUIPO DE INTERNET SATELITAL	010200000PM0002	-	-	401900187	ALUMINIO	REGUL	26/11/2013	U20	$ 4,060.00	PRESIDENCIA. (REGULAR)	GOMEZ BELTRAN MANUEL JUSTO
5-6-5-026	EQUIPO DE INTERNET SATELITAL	010200000PM0003	ENGENIUS	-	401900188	ALUMINIO	REGUL	26/11/2013	U20	$ 16,240.00	PRESIDENCIA MUNICIPAL. (REGULAR)	GOMEZ BELTRAN MANUEL JUSTO

D = Comodato Dado, R = Comodato Recibido

MANUEL JUSTO GOMEZ BELTRAN
PRESIDENTE

NOE [illegible]
TESORERO

GUADALUPE SANCHEZ CAZARES
SINDICO

000133

5-6-5-027	EQUIPO DE INTERNET	0102000000PM417	TP-LINK	TL-WA701ND(ES)	2148369000694	PLASTICO	REGUI	24/02/2015	32	$ 8,259.20	PRESIDENCIA MUNICIPAL. (REGULARES CONDICIONES).	GOMEZ BELTRAN MANUEL JUSTO
										$ 162,506.67		

SOLO PATRIMONIO (INFERIOR A 70 UNIDADES DE MEDIDA Y ACTUALIZACIÓN)

CLASIF	ARTICULO	NUMERO DE INVENTARIO	MARCA	MODELO	SERIE	MAT.	EDO ACT	FECHA DE ADQUIS.	NO. DE FACT.	VALOR DE AQUIS.	OBSERVACIONES	RESGUARDADO POR
5-1-1-004	ESCRITORIO	010200000PM0102	S/M	S/M	S/M	METAL Y F	REGUI	21/10/2007	S/F	$ 450.00	PRESIDENCIA.	GOMEZ BELTRAN MANUEL JUSTO
5-1-1-004	ESCRITORIO	010200000PM0110	S/M	S/M	S/N	METAL Y F	REGUI	21/10/1999	S/F	$ 450.00	EN REGULAR ESTADO. (RECEPCION DE PRESIDENCIA)	GOMEZ BELTRAN MANUEL JUSTO
5-1-1-007	SILLA	010200000PM0119	-	-	-	PLASTICO	BUENI	06/12/2013	0010	$ 127.60	SILLA DE PLASTICO. (BODEGA DIF)	GOMEZ BELTRAN MANUEL JUSTO
5-1-1-007	SILLA	010200000PM0120	-	-	-	PLASTICO	BUENI	06/12/2013	0010	$ 127.60	SILLA DE PLASTICO. (BODEGA DIF)	GOMEZ BELTRAN MANUEL JUSTO
5-1-1-007	SILLA	010200000PM0121	-	-	-	PLASTICO	BUENI	06/12/2013	0010	$ 127.60	SILLA DE PLASTICO. (BODEGA DIF)	GOMEZ BELTRAN MANUEL JUSTO
5-1-1-007	SILLA	010200000PM0122	-	-	-	PLASTICO	BUENI	06/12/2013	0010	$ 127.60	SILLA DE PLASTICO. (BODEGA DIF)	GOMEZ BELTRAN MANUEL JUSTO
5-1-1-007	SILLA	010200000PM0123	-	-	-	PLASTICO	BUENI	06/12/2013	0010	$ 127.60	SILLA DE PLASTICO. (BODEGA DIF)	GOMEZ BELTRAN MANUEL JUSTO
5-1-1-007	SILLA	010200000PM0125	-	-	-	PLASTICO	BUENI	06/12/2013	0010	$ 127.60	SILLA DE PLASTICO. (BODEGA DIF)	GOMEZ BELTRAN MANUEL JUSTO
5-1-1-007	SILLA	010200000PM0126	-	-	-	PLASTICO	BUENI	06/12/2013	0010	$ 127.60	SILLA DE PLASTICO. (BODEGA DIF)	GOMEZ BELTRAN MANUEL JUSTO
5-1-1-007	SILLA	010200000PM0127	-	-	-	PLASTICO	BUENI	06/12/2013	0010	$ 127.60	SILLA DE PLASTICO. (BODEGA DIF)	GOMEZ BELTRAN MANUEL JUSTO
5-1-1-007	SILLA	010200000PM0128	-	-	-	PLASTICO	BUENI	06/12/2013	0010	$ 127.60	SILLA DE PLASTICO. (BODEGA DIF)	GOMEZ BELTRAN MANUEL JUSTO
5-1-1-007	SILLA	010200000PM0129	-	-	-	PLASTICO	BUENI	06/12/2013	0010	$ 127.60	SILLA DE PLASTICO. (BODEGA DIF)	GOMEZ BELTRAN MANUEL JUSTO
5-1-1-007	SILLA	010200000PM0130	-	-	-	PLASTICO	BUENI	06/12/2013	0010	$ 127.60	SILLA DE PLASTICO. (BODEGA DIF)	GOMEZ BELTRAN MANUEL JUSTO
5-1-1-007	SILLA	010200000PM0131	-	-	-	PLASTICO	BUENI	06/12/2013	0010	$ 127.60	SILLA DE PLASTICO. (BODEGA DIF)	GOMEZ BELTRAN MANUEL JUSTO
5-1-1-007	SILLA	010200000PM0132	-	-	-	PLASTICO	BUENI	06/12/2013	0010	$ 127.60	SILLA DE PLASTICO. (BODEGA DIF)	GOMEZ BELTRAN MANUEL JUSTO
5-1-1-007	SILLA	010200000PM0134	-	-	-	PLASTICO	BUENI	06/12/2013	0010	$ 127.60	SILLA DE PLASTICO. (BODEGA DIF)	GOMEZ BELTRAN MANUEL JUSTO
5-1-1-007	SILLA	010200000PM0135	-	-	-	PLASTICO	BUENI	06/12/2013	0010	$ 127.60	SILLA DE PLASTICO. (BODEGA DIF)	GOMEZ BELTRAN MANUEL JUSTO

D = Comodato Dado R = Comodato Recibido

MANUEL JUSTO GOMEZ BELTRAN
PRESIDENTE

NOE VÁZQUEZ CRUZ
TESORERIA MUNICIPAL

GUADALUPE SANCHEZ CAZARES
SINDICO

000137

H. Ayuntamiento Municipal Constitucional Marques de Comillas Chiapas — 2018-2021 PRESIDENCIA MUNICIPAL

H. Ayuntamiento Municipal Constitucional Marques de Comillas Chiapas — 2018-2021 SINDICO MUNICIPAL

5-1-1-007	SILLA	010200000PM0136	-	-	-	PLASTICO	BUENO	06/12/2013	0010	$ 127.60	SILLA DE PLASTICO. (BODEGA DIF)	GOMEZ BELTRAN MANUEL JUSTO
5-1-1-007	SILLA	010200000PM0137	-	-	-	PLASTICO	BUENO	06/12/2013	0010	$ 127.60	SILLA DE PLASTICO. (BODEGA DIF)	GOMEZ BELTRAN MANUEL JUSTO
5-1-1-007	SILLA	010200000PM0138	-	-	-	PLASTICO	BUENO	06/12/2013	0010	$ 127.60	SILLA DE PLASTICO. (BODEGA DIF)	GOMEZ BELTRAN MANUEL JUSTO
5-1-1-007	SILLA	010200000PM0139	-	-	-	PLASTICO	BUENO	06/12/2013	0010	$ 127.60	SILLA DE PLASTICO. (BODEGA DIF)	GOMEZ BELTRAN MANUEL JUSTO
5-1-1-007	SILLA	010200000PM0140	-	-	-	PLASTICO	BUENO	06/12/2013	0010	$ 127.60	SILLA DE PLASTICO. (BODEGA DIF)	GOMEZ BELTRAN MANUEL JUSTO
5-1-1-007	SILLA	010200000PM0141	-	-	-	PLASTICO	BUENO	06/12/2013	0010	$ 127.60	SILLA DE PLASTICO. (BODEGA DIF)	GOMEZ BELTRAN MANUEL JUSTO
5-1-1-007	SILLA	010200000PM0143	-	-	-	PLASTICO	BUENO	06/12/2013	0010	$ 127.60	SILLA DE PLASTICO. (BODEGA DIF)	GOMEZ BELTRAN MANUEL JUSTO
5-1-1-007	SILLA	010200000PM0144	-	-	-	PLASTICO	BUENO	06/12/2013	0010	$ 127.60	SILLA DE PLASTICO. (BODEGA DIF)	GOMEZ BELTRAN MANUEL JUSTO
5-1-1-007	SILLA	010200000PM0145	-	-	-	PLASTICO	BUENO	06/12/2013	0010	$ 127.60	SILLA DE PLASTICO. (BODEGA DIF)	GOMEZ BELTRAN MANUEL JUSTO
5-1-1-007	SILLA	010200000PM0147	-	-	-	PLASTICO	BUENO	06/12/2013	0010	$ 127.60	SILLA DE PLASTICO. (BODEGA DIF)	GOMEZ BELTRAN MANUEL JUSTO
5-1-1-007	SILLA	010200000PM0148	-	-	-	PLASTICO	BUENO	06/12/2013	0010	$ 127.60	SILLA DE PLASTICO. (BODEGA DIF).	GOMEZ BELTRAN MANUEL JUSTO
5-1-1-007	SILLA	010200000PM0149	-	-	-	PLASTICO	BUENO	06/12/2013	0010	$ 127.60	SILLA DE PLASTICO. (BODEGA DIF).	GOMEZ BELTRAN MANUEL JUSTO
5-1-1-007	SILLA	010200000PM0150	-	-	-	PLASTICO	BUENO	06/12/2013	0010	$ 127.60	SILLA DE PLASTICO. (BODEGA DIF).	GOMEZ BELTRAN MANUEL JUSTO
5-1-1-007	SILLA	010200000PM0151	-	-	-	PLASTICO	BUENO	06/12/2013	0010	$ 127.60	SILLA DE PLASTICO. (BODEGA DIF).	GOMEZ BELTRAN MANUEL JUSTO
5-1-1-007	SILLA	010200000PM0152	-	-	-	PLASTICO	BUENO	06/12/2013	0010	$ 127.60	SILLA DE PLASTICO. (BODEGA DIF).	GOMEZ BELTRAN MANUEL JUSTO
5-1-1-007	SILLA	010200000PM0153	-	-	-	PLASTICO	BUENO	06/12/2013	0010	$ 127.60	SILLA DE PLASTICO. (BODEGA DIF).	GOMEZ BELTRAN MANUEL JUSTO
5-1-1-007	SILLA	010200000PM0154	-	-	-	PLASTICO	BUENO	06/12/2013	0010	$ 127.60	SILLA DE PLASTICO. (BODEGA DIF).	GOMEZ BELTRAN MANUEL JUSTO
5-1-1-007	SILLA	010200000PM0155	-	-	-	PLASTICO	BUENO	06/12/2013	0010	$ 127.60	SILLA DE PLASTICO. (BODEGA DIF).	GOMEZ BELTRAN MANUEL JUSTO
5-1-1-007	SILLA	010200000PM0156	-	-	-	PLASTICO	BUENO	06/12/2013	0010	$ 127.60	SILLA DE PLASTICO. (BODEGA DIF).	GOMEZ BELTRAN MANUEL JUSTO
5-1-1-007	SILLA	010200000PM0158	-	-	-	PLASTICO	BUENO	06/12/2013	0010	$ 127.60	SILLA DE PLASTICO. (BODEGA DIF).	GOMEZ BELTRAN MANUEL JUSTO
5-1-1-007	SILLA	010200000PM0159	-	-	-	PLASTICO	BUENO	06/12/2013	0010	$ 127.60	SILLA DE PLASTICO. (BODEGA DIF).	GOMEZ BELTRAN MANUEL JUSTO

D = Comodato Dado C = Comodato Recibido

MANUEL JUSTO GOMEZ BELTRAN
PRESIDENTE

2018-2021
PRESIDENCIA MUNICIPAL

NOE VAZQUEZ CRUZ
TESORERO

TESORERIA MUNICIPAL

GUADALUPE SANCHEZ CAZARES
SINDICO

2018-2021
SINDICO MUNICIPAL

000135

5-1-1-007	SILLA	010200000PM0160	-	-	-	PLASTICO	EXCEL	06/12/2013	0010	$ 127.60	SILLA DE PLASTICO. (BODEGA DIF).	GOMEZ BELTRAN MANUEL JUSTO
5-1-1-007	SILLA	010200000PM0163	-	-	-	PLASTICO	BUENO	06/12/2013	0010	$ 127.60	SILLA DE PLASTICO. (BODEGA DIF)	GOMEZ BELTRAN MANUEL JUSTO
5-1-1-007	SILLA	010200000PM0166	-	-	-	PLASTICO	BUENO	06/12/2013	0010	$ 127.60	SILLA DE PLASTICO. (BODEGA DIF)	GOMEZ BELTRAN MANUEL JUSTO
5-1-1-007	SILLA	010200000PM0167	-	-	-	PLASTICO	BUENO	06/12/2013	0010	$ 127.60	SILLA DE PLASTICO. (BODEGA DIF)	GOMEZ BELTRAN MANUEL JUSTO
5-1-1-007	SILLA	010200000PM0168	-	-	-	PLASTICO	BUENO	06/12/2013	0010	$ 127.60	SILLA DE PLASTICO. (BODEGA DIF)	GOMEZ BELTRAN MANUEL JUSTO
5-1-1-007	SILLA	010200000PM0169	-	-	-	PLASTICO	BUENO	06/12/2013	0010	$ 127.60	SILLA DE PLASTICO. (BODEGA DIF)	GOMEZ BELTRAN MANUEL JUSTO
5-1-1-007	SILLA	010200000PM0170	-	-	-	PLASTICO	BUENO	06/12/2013	0010	$ 127.60	SILLA DE PLASTICO. (BODEGA DIF)	GOMEZ BELTRAN MANUEL JUSTO
5-1-1-007	SILLA	010200000PM0173	-	-	-	PLASTICO	BUENO	06/12/2013	0010	$ 127.60	SILLA DE PLASTICO. (BODEGA DIF)	GOMEZ BELTRAN MANUEL JUSTO
5-1-1-007	SILLA	010200000PM0175	-	-	-	PLASTICO	BUENO	06/12/2013	0010	$ 127.60	SILLA DE PLASTICO. (BODEGA DIF)	GOMEZ BELTRAN MANUEL JUSTO
5-1-1-007	SILLA	010200000PM0176	-	-	-	PLASTICO	BUENO	06/12/2013	0010	$ 127.60	SILLA DE PLASTICO. (BODEGA DIF)	GOMEZ BELTRAN MANUEL JUSTO
5-1-1-007	SILLA	010200000PM0179	-	-	-	PLASTICO	BUENO	06/12/2013	0010	$ 127.60	SILLA DE PLASTICO (ALBERGUE)	GOMEZ BELTRAN MANUEL JUSTO
5-1-1-007	SILLA	010200000PM0180	-	-	-	PLASTICO	BUENO	06/12/2013	0010	$ 127.60	SILLA DE PLASTICO (ALBERGUE)	GOMEZ BELTRAN MANUEL JUSTO
5-1-1-007	SILLA	010200000PM0181	-	-	-	PLASTICO	BUENO	06/12/2013	0010	$ 127.60	SILLA DE PLASTICO (ALBERGUE)	GOMEZ BELTRAN MANUEL JUSTO
5-1-1-007	SILLA	010200000PM0182	-	-	-	PLASTICO	BUENO	06/12/2013	0010	$ 127.60	SILLA DE PLASTICO (ALBERGUE)	GOMEZ BELTRAN MANUEL JUSTO
5-1-1-007	SILLA	010200000PM0183	-	-	-	PLASTICO	BUENO	06/12/2013	0010	$ 127.60	SILLA DE PLASTICO (ALBERGUE)	GOMEZ BELTRAN MANUEL JUSTO
5-1-1-007	SILLA	010200000PM0184	-	-	-	PLASTICO	BUENO	06/12/2013	0010	$ 127.60	SILLA DE PLASTICO (ALBERGUE)	GOMEZ BELTRAN MANUEL JUSTO
5-1-1-007	SILLA	010200000PM0185	-	-	-	PLASTICO	BUENO	06/12/2013	0010	$ 127.60	SILLA DE PLASTICO (ALBERGUE)	GOMEZ BELTRAN MANUEL JUSTO
5-1-1-007	SILLA	010200000PM0186	-	-	-	PLASTICO	BUENO	06/12/2013	0010	$ 127.60	SILLA DE PLASTICO (ALBERGUE)	GOMEZ BELTRAN MANUEL JUSTO
5-1-1-007	SILLA	010200000PM0228	-	-	-	PLASTICO	BUENO	06/12/2013	0010	$ 127.60	SILLA DE PLASTICO. (BODEGA DIF).	GOMEZ BELTRAN MANUEL JUSTO
5-1-1-007	SILLA	010200000PM0229	-	-	-	PLASTICO	BUENO	06/12/2013	0010	$ 127.60	SILLA DE PLASTICO. (BODEGA DIF).	GOMEZ BELTRAN MANUEL JUSTO
5-1-1-007	SILLA	010200000PM0230	-	-	-	PLASTICO	BUENO	06/12/2013	0010	$ 127.60	SILLA DE PLASTICO. (BODEGA DIF).	GOMEZ BELTRAN MANUEL JUSTO

D = Comodato Dado C = Comodato Recibido

MANUEL JUSTO GOMEZ BELTRAN
PRESIDENTE MUNICIPAL

NOE VAZQUEZ CRUZ
TESORERO

GUADALUPE SANCHEZ CAZARES
SINDICO

000136

5-1-1-007	SILLA	010200000PM0231		-	-	PLASTICO	BUENO	06/12/2013	0010	$	127.60	SILLA DE PLASTICO. (BODEGA DIF).	GOMEZ BELTRAN MANUEL JUSTO
5-1-1-007	SILLA	010200000PM0232		-	-	PLASTICO	BUENO	06/12/2013	0010	$	127.60	SILLA DE PLASTICO. (BODEGA DIF).	GOMEZ BELTRAN MANUEL JUSTO
5-1-1-007	SILLA	010200000PM0234		-	-	PLASTICO	BUENO	06/12/2013	0010	$	127.60	SILLA DE PLASTICO. (BODEGA DIF).	GOMEZ BELTRAN MANUEL JUSTO
5-1-1-007	SILLA	010200000PM0235		-	-	PLASTICO	BUENO	06/12/2013	0010	$	127.60	SILLA DE PLASTICO. (BODEGA DIF).	GOMEZ BELTRAN MANUEL JUSTO
5-1-1-007	SILLA	010200000PM0237		-	-	PLASTICO	BUENO	06/12/2013	0010	$	127.60	SILLA DE PLASTICO. (BODEGA DIF).	GOMEZ BELTRAN MANUEL JUSTO
5-1-1-007	SILLA	010200000PM0238		-	-	PLASTICO	BUENO	06/12/2013	0010	$	127.60	SILLA DE PLASTICO. (BODEGA DIF).	GOMEZ BELTRAN MANUEL JUSTO
5-1-1-007	SILLA	010200000PM0239		-	-	PLASTICO	BUENO	06/12/2013	0010	$	127.60	SILLA DE PLASTICO. (BODEGA DIF).	GOMEZ BELTRAN MANUEL JUSTO
5-1-1-007	SILLA	010200000PM0241		-	-	PLASTICO	BUENO	06/12/2013	0010	$	127.60	SILLA DE PLASTICO. (BODEGA DIF).	GOMEZ BELTRAN MANUEL JUSTO
5-1-1-007	SILLA	010200000PM0243		-	-	PLASTICO	BUENO	06/12/2013	0010	$	127.60	SILLA DE PLASTICO. (BODEGA DIF).	GOMEZ BELTRAN MANUEL JUSTO
5-1-1-007	SILLA	010200000PM0246		-	-	PLASTICO	BUENO	06/12/2013	0010	$	127.60	SILLA DE PLASTICO. (BODEGA DIF).	GOMEZ BELTRAN MANUEL JUSTO
5-1-1-007	SILLA	010200000PM0247		-	-	PLASTICO	BUENO	06/12/2013	0010	$	127.60	SILLA DE PLASTICO. (BODEGA DIF).	GOMEZ BELTRAN MANUEL JUSTO
5-1-1-007	SILLA	010200000PM0248		-	-	PLASTICO	BUENO	06/12/2013	0010	$	127.60	SILLA DE PLASTICO. (BODEGA DIF).	GOMEZ BELTRAN MANUEL JUSTO
5-1-1-007	SILLA	010200000PM0249		-	-	PLASTICO	BUENO	06/12/2013	0010	$	127.60	SILLA DE PLASTICO. (BODEGA DIF).	GOMEZ BELTRAN MANUEL JUSTO
5-1-1-007	SILLA	010200000PM0250		-	-	PLASTICO	BUENO	06/12/2013	0010	$	127.60	SILLA DE PLASTICO. (BODEGA DIF).	GOMEZ BELTRAN MANUEL JUSTO
5-1-1-007	SILLA	010200000PM0251		-	-	PLASTICO	BUENO	06/12/2013	0010	$	127.60	SILLA DE PLASTICO. (BODEGA DIF).	GOMEZ BELTRAN MANUEL JUSTO
5-1-1-007	SILLA	010200000PM0253		-	-	PLASTICO	BUENO	06/12/2013	0010	$	127.60	SILLA DE PLASTICO. (PRESIDENCIA MUNICIPAL).	GOMEZ BELTRAN MANUEL JUSTO
5-1-1-007	SILLA	010200000PM0254		-	-	PLASTICO	BUENO	06/12/2013	0010	$	127.60	SILLA DE PLASTICO. (PRESIDENCIA MUNICIPAL).	GOMEZ BELTRAN MANUEL JUSTO
5-1-1-007	SILLA	010200000PM0350		-	-	PLASTICO	BUENO	06/12/2013	-	$	127.60	SILLA DE PLASTICO. (PRESIDENCIA)	GOMEZ BELTRAN MANUEL JUSTO
5-1-1-007	SILLA	010200000PM0351		-	-	PLASTICO	BUENO	06/12/2013	-	$	127.60	SILLA DE PLASTICO. (PRESIDENCIA)	GOMEZ BELTRAN MANUEL JUSTO
5-1-1-007	SILLA	010200000PM0352		-	-	PLASTICO	BUENO	06/12/2013	-	$	127.60	SILLA DE PLASTICO. (PRESIDENCIA)	GOMEZ BELTRAN MANUEL JUSTO
5-1-1-007	SILLA	010200000PM0353		-	-	PLASTICO	BUENO	06/12/2013	-	$	127.60	SILLA DE PLASTICO. (PRESIDENCIA)	GOMEZ BELTRAN MANUEL JUSTO

D = Comodato Dado C = Comodato Recibido

MANUEL JUSTO GOMEZ BELTRAN
PRESIDENTE
2018-2021
PRESIDENCIA MUNICIPAL

NOE [illegible] CRUZ
2018-2021
TESORERIA MUNICIPAL
TESORERO

GUADALUPE SANCHEZ CAZARES
SINDICO
2018-2021
SINDICO MUNICIPAL

000137

5-1-1-007	SILLA	010200000PM0354	-	-	-	PLASTICO	BUENO	06/12/2013	-	$ 127.60	SILLA DE PLASTICO. (PRESIDENCIA)	GOMEZ BELTRAN MANUEL JUSTO
5-1-1-007	SILLA	010200000PM0355	-	-	-	PLASTICO	BUENO	06/12/2013	-	$ 127.60	SILLA DE PLASTICO. (PRESIDENCIA)	GOMEZ BELTRAN MANUEL JUSTO
5-1-1-007	SILLA	010200000PM0356	-	-	-	PLASTICO	BUENO	06/12/2013	-	$ 127.60	SILLA DE PLASTICO. (PRESIDENCIA)	GOMEZ BELTRAN MANUEL JUSTO
5-1-1-007	SILLA	010200000PM0357	-	-	-	PLASTICO	BUENO	06/12/2013	-	$ 127.60	SILLA DE PLASTICO. (PRESIDENCIA)	GOMEZ BELTRAN MANUEL JUSTO
5-1-1-007	SILLA	010200000PM0359	-	-	-	PLASTICO	BUENO	06/12/2013	-	$ 127.60	SILLA DE PLASTICO. (ALBERGUE)	GOMEZ BELTRAN MANUEL JUSTO
5-1-1-007	SILLA	010200000PM0360	-	-	-	PLASTICO	BUENO	06/12/2013	-	$ 127.60	SILLA DE PLASTICO. (ALBERGUE)	GOMEZ BELTRAN MANUEL JUSTO
5-1-1-007	SILLA	010200000PM0361	-	-	-	PLASTICO	BUENO	06/12/2013	-	$ 127.60	SILLA DE PLASTICO. (ALBERGUE)	GOMEZ BELTRAN MANUEL JUSTO
5-1-1-007	SILLA	010200000PM0362	-	-	-	PLASTICO	BUENO	06/12/2013	-	$ 127.60	SILLA DE PLASTICO. (ALBERGUE)	GOMEZ BELTRAN MANUEL JUSTO
5-1-1-007	SILLA	010200000PM0363	-	-	-	PLASTICO	BUENO	06/12/2013	-	$ 127.60	SILLA DE PLASTICO. (ALBERGUE)	GOMEZ BELTRAN MANUEL JUSTO
5-1-1-007	SILLA	010200000PM0364	-	-	-	PLASTICO	BUENO	06/12/2013	-	$ 127.60	SILLA DE PLASTICO. (ALBERGUE)	GOMEZ BELTRAN MANUEL JUSTO
5-1-1-007	SILLA	010200000PM0365	-	-	-	PLASTICO	BUENO	06/12/2013	-	$ 127.60	SILLA DE PLASTICO. (ALBERGUE)	GOMEZ BELTRAN MANUEL JUSTO
5-1-1-007	SILLA	010200000PM0366	-	-	-	PLASTICO	BUENO	06/12/2013	-	$ 127.60	SILLA DE PLASTICO. (ALBERGUE)	GOMEZ BELTRAN MANUEL JUSTO
5-1-1-007	SILLA	010200000PM0367	-	-	-	PLASTICO	BUENO	06/12/2013	-	$ 127.60	SILLA DE PLASTICO. (ALBERGUE)	GOMEZ BELTRAN MANUEL JUSTO
5-1-1-007	SILLA	010200000PM0368	-	-	-	PLASTICO	BUENO	06/12/2013	-	$ 127.60	SILLA DE PLASTICO. (ALBERGUE)	GOMEZ BELTRAN MANUEL JUSTO
5-1-1-007	SILLA	010200000PM0369	-	-	-	PLASTICO	BUENO	06/12/2013	-	$ 127.60	SILLA DE PLASTICO. (ALBERGUE)	GOMEZ BELTRAN MANUEL JUSTO
5-1-1-007	SILLA	010200000PM0370	-	-	-	PLASTICO	BUENO	06/12/2013	-	$ 127.60	SILLA DE PLASTICO. (ALBERGUE)	GOMEZ BELTRAN MANUEL JUSTO
5-1-1-007	SILLA	010200000PM0371	-	-	-	PLASTICO	BUENO	06/12/2013	-	$ 127.60	SILLA DE PLASTICO. (ALBERGUE)	GOMEZ BELTRAN MANUEL JUSTO
5-1-1-007	SILLA	010200000PM0372	-	-	-	PLASTICO	BUENO	06/12/2013	-	$ 127.60	SILLA DE PLASTICO. (ALBERGUE)	GOMEZ BELTRAN MANUEL JUSTO
5-1-1-007	SILLA	010200000PM0373	-	-	-	PLASTICO	BUENO	06/12/2013	-	$ 127.60	SILLA DE PLASTICO. (ALBERGUE)	GOMEZ BELTRAN MANUEL JUSTO
5-1-1-007	SILLA	010200000PM0374	-	-	-	PLASTICO	BUENO	06/12/2013	-	$ 127.60	SILLA DE PLASTICO. (ALBERGUE)	GOMEZ BELTRAN MANUEL JUSTO
5-1-1-007	SILLA	010200000PM0375	-	-	-	PLASTICO	BUENO	06/12/2013	-	$ 127.60	SILLA DE PLASTICO. (ALBERGUE)	GOMEZ BELTRAN MANUEL JUSTO

D = Comodato Dado, R = Comodato Recibido

MANUEL JUSTO GOMEZ BELTRAN
PRESIDENTE MUNICIPAL

2018-2021
TESORERIA MUNICIPAL
NOE VAZQUEZ CRUZ
TESORERO

GUADALUPE SANCHEZ CAZARES
SINDICO

2018-2021
SINDICO MUNICIPAL

000138

5-1-1-007	SILLA	010200000PM0376	-	-	-	PLASTICO	BUENO	06/12/2013	-	$	127.60	SILLA DE PLASTICO. (ALBERGUE)	GOMEZ BELTRAN MANUEL JUSTO
5-1-1-007	SILLA	010200000PM0382	-	-	-	PLASTICO	BUENO	06/12/2013	-	$	127.60	SILLA DE PLASTICO. (ALBERGUE)	GOMEZ BELTRAN MANUEL JUSTO
5-1-1-007	SILLA	010200000PM0383	-	-	-	PLASTICO	BUENO	06/12/2013	-	$	127.60	SILLA DE PLASTICO. (ALBERGUE)	GOMEZ BELTRAN MANUEL JUSTO
5-1-1-007	SILLA	010200000PM0384	-	-	-	PLASTICO	BUENO	06/12/2013	-	$	127.60	SILLA DE PLASTICO. (ALBERGUE)	GOMEZ BELTRAN MANUEL JUSTO
5-1-1-007	SILLA	010200000PM0385	-	-	-	PLASTICO	BUENO	06/12/2013	-	$	127.60	SILLA DE PLASTICO. (ALBERGUE)	GOMEZ BELTRAN MANUEL JUSTO
5-1-1-007	SILLA	010200000PM0386	-	-	-	PLASTICO	BUENO	06/12/2013	-	$	127.60	SILLA DE PLASTICO. (ALBERGUE)	GOMEZ BELTRAN MANUEL JUSTO
5-1-1-007	SILLA	010200000PM0387	-	-	-	PLASTICO	BUENO	06/12/2013	-	$	127.60	SILLA DE PLASTICO. (ALBERGUE)	GOMEZ BELTRAN MANUEL JUSTO
5-1-1-007	SILLA	010200000PM0388	-	-	-	PLASTICO	BUENO	06/12/2013	-	$	127.60	SILLA DE PLASTICO (ALBERGUE)	GOMEZ BELTRAN MANUEL JUSTO
5-1-1-007	SILLA	010200000PM0389	-	-	-	PLASTICO	BUENO	06/12/2013	-	$	127.60	SILLA DE PLASTICO (ALBERGUE)	GOMEZ BELTRAN MANUEL JUSTO
5-1-1-007	SILLA	010200000PM0390	-	-	-	PLASTICO	BUENO	06/12/2013	-	$	127.60	SILLA DE PLASTICO (ALBERGUE)	GOMEZ BELTRAN MANUEL JUSTO
5-1-1-007	SILLA	010200000PM0391	-	-	-	PLASTICO	BUENO	06/12/2013	-	$	127.60	SILLA DE PLASTICO (ALBERGUE)	GOMEZ BELTRAN MANUEL JUSTO
5-1-1-007	SILLA	010200000PM0392	-	-	-	PLASTICO	BUENO	06/12/2013	-	$	127.60	SILLA DE PLASTICO (ALBERGUE)	GOMEZ BELTRAN MANUEL JUSTO
5-1-1-007	SILLA	010200000PM0393	-	-	-	PLASTICO	BUENO	06/12/2013	-	$	127.60	SILLA DE PLASTICO (ALBERGUE)	GOMEZ BELTRAN MANUEL JUSTO
5-1-1-007	SILLA	010200000PM0394	-	-	-	PLASTICO	BUENO	06/12/2013	-	$	127.60	SILLA DE PLASTICOS (ALBERGUE)	GOMEZ BELTRAN MANUEL JUSTO
5-1-1-007	SILLA	010200000PM0395	-	-	-	PLASTICO	BUENO	06/12/2013	-	$	127.60	SILLA DE PLASTICO (ALBERGUE)	GOMEZ BELTRAN MANUEL JUSTO
5-1-1-007	SILLA	010200000PM0048	-	-	-	PLASTICO	BUENO	06/12/2013	0010	$	127.60	SILLA DE PLASTICO. (BODEGA DIF).	GOMEZ BELTRAN MANUEL JUSTO
5-1-1-007	SILLA	010200000PM0049	-	-	-	PLASTICO	BUENO	06/12/2013	0010	$	127.60	SILLA DE PLASTICO. (BODEGA DIF).	GOMEZ BELTRAN MANUEL JUSTO
5-1-1-007	SILLA	010200000PM0051	-	-	-	PLASTICO	BUENO	06/12/2013	0010	$	127.60	SILLA DE PLASTICO. (BODEGA DIF).	GOMEZ BELTRAN MANUEL JUSTO
5-1-1-007	SILLA	010200000PM0052	-	-	-	PLASTICO	BUENO	06/12/2013	0010	$	127.60	SILLA DE PLASTICO. (BODEGA DIF).	GOMEZ BELTRAN MANUEL JUSTO
5-1-1-007	SILLA	010200000PM0053	-	-	-	PLASTICO	BUENO	06/12/2013	0010	$	127.60	SILLA DE PLASTICO. (BODEGA DIF).	GOMEZ BELTRAN MANUEL JUSTO
5-1-1-007	SILLA	010200000PM0054	-	-	-	PLASTICO	BUENO	06/12/2013	0010	$	127.60	SILLA DE PLASTICO. (BODEGA DIF).	GOMEZ BELTRAN MANUEL JUSTO

D = Comodato Dado R = Comodato Recibido

MANUEL JUSTO GOMEZ BELTRAN
PRESIDENTE
2018-2021
PRESIDENCIA MUNICIPAL

NOE VALDEZ CRUZ
2018-2021
TESORERO MUNICIPAL

GUADALUPE SANCHEZ CAZARES
SINDICO
2018-2021
SINDICO MUNICIPAL

000139

5-1-1-007	SILLA	010200000PM0055	-	-	-	PLASTICO	BUENO	06/12/2013	0010	$ 127.60	SILLA DE PLASTICO. (BODEGA DIF).	GOMEZ BELTRAN MANUEL JUSTO
5-1-1-007	SILLA	010200000PM0056	-	-	-	PLASTICO	BUENO	06/12/2013	0010	$ 127.60	SILLA DE PLASTICO. (BODEGA DIF).	GOMEZ BELTRAN MANUEL JUSTO
5-1-1-007	SILLA	010200000PM0057	-	-	-	PLASTICO	BUENO	06/12/2013	0010	$ 127.60	SILLA DE PLASTICO. (BODEGA DIF).	GOMEZ BELTRAN MANUEL JUSTO
5-1-1-007	SILLA	010200000PM0058	-	-	-	PLASTICO	BUENO	06/12/2013	0010	$ 127.60	SILLA DE PLASTICO. (BODEGA DIF).	GOMEZ BELTRAN MANUEL JUSTO
5-1-1-007	SILLA	010200000PM0059	-	-	-	PLASTICO	BUENO	06/12/2013	0010	$ 127.60	SILLA DE PLASTICO. (BODEGA DIF).	GOMEZ BELTRAN MANUEL JUSTO
5-1-1-007	SILLA	010200000PM0060	-	-	-	PLASTICO	BUENO	06/12/2013	0010	$ 127.60	SILLA DE PLASTICO. (BODEGA DIF).	GOMEZ BELTRAN MANUEL JUSTO
5-1-1-007	SILLA	010200000PM0061	-	-	-	PLASTICO	BUENO	06/12/2013	0010	$ 127.60	SILLA DE PLASTICO. (BODEGA DIF).	GOMEZ BELTRAN MANUEL JUSTO
5-1-1-007	SILLA	010200000PM0062	-	-	-	PLASTICO	BUENO	06/12/2013	0010	$ 127.60	SILLA DE PLASTICO. (BODEGA DIF).	GOMEZ BELTRAN MANUEL JUSTO
5-1-1-007	SILLA	010200000PM0063	-	-	-	PLASTICO	BUENO	06/12/2013	0010	$ 127.60	SILLA DE PLASTICO. (BODEGA DIF).	GOMEZ BELTRAN MANUEL JUSTO
5-1-1-007	SILLA	010200000PM0064	-	-	-	PLASTICO	BUENO	06/12/2013	0010	$ 127.60	SILLA DE PLASTICO. (BODEGA DIF).	GOMEZ BELTRAN MANUEL JUSTO
5-1-1-007	SILLA	010200000PM0065	-	-	-	PLASTICO	BUENO	06/12/2013	0010	$ 127.60	SILLA DE PLASTICO. (BODEGA DIF).	GOMEZ BELTRAN MANUEL JUSTO
5-1-1-007	SILLA	010200000PM0066	-	-	-	PLASTICO	BUENO	06/12/2013	0010	$ 127.60	SILLA DE PLASTICO. (BODEGA DIF).	GOMEZ BELTRAN MANUEL JUSTO
5-1-1-007	SILLA	010200000PM0068	-	-	-	PLASTICO	BUENO	06/12/2013	0010	$ 127.60	SILLA DE PLASTICO. (BODEGA DIF).	GOMEZ BELTRAN MANUEL JUSTO
5-1-1-007	SILLA	010200000PM0069	-	-	-	PLASTICO	BUENO	06/12/2013	0010	$ 127.60	SILLA DE PLASTICO. (BODEGA DIF).	GOMEZ BELTRAN MANUEL JUSTO
5-1-1-007	SILLA	010200000PM0070	-	-	-	PLASTICO	BUENO	06/12/2013	0010	$ 127.60	SILLA DE PLASTICO. (BODEGA DIF).	GOMEZ BELTRAN MANUEL JUSTO
5-1-1-007	SILLA	010200000PM0071	-	-	-	PLASTICO	BUENO	06/12/2013	0010	$ 127.60	SILLA DE PLASTICO. (BODEGA DIF).	GOMEZ BELTRAN MANUEL JUSTO
5-1-1-007	SILLA	010200000PM0073	-	-	-	PLASTICO	BUENO	06/12/2013	0010	$ 127.60	SILLA DE PLASTICO. (BODEGA DIF).	GOMEZ BELTRAN MANUEL JUSTO
5-1-1-007	SILLA	010200000PM0074	-	-	-	PLASTICO	BUENO	06/12/2013	0010	$ 127.60	SILLA DE PLASTICO. (BODEGA DIF).	GOMEZ BELTRAN MANUEL JUSTO
5-1-1-007	SILLA	010200000PM0076	-	-	-	PLASTICO	BUENO	06/12/2013	0010	$ 127.60	SILLA DE PLASTICO. (BODEGA DIF).	GOMEZ BELTRAN MANUEL JUSTO
5-1-1-007	SILLA	010200000PM0077	-	-	-	PLASTICO	BUENO	06/12/2013	0010	$ 127.60	SILLA DE PLASTICO. (BODEGA DIF).	GOMEZ BELTRAN MANUEL JUSTO
5-1-1-007	SILLA	010200000PM0078	-	-	-	PLASTICO	BUENO	06/12/2013	0010	$ 127.60	SILLA DE PLASTICO. (BODEGA DIF).	GOMEZ BELTRAN MANUEL JUSTO

D = Comodato Dado R = Comodato Recibido

000140

MANUEL JUSTO GOMEZ BELTRAN
PRESIDENTE

NOE VAZQUEZ CHICHIPAL
TESORERO

GUADALUPE SANCHEZ CAZARES
SINDICO

5-1-1-007	SILLA	010200000PM0079	-	-	-	PLASTICO	BUENO	06/12/2013	0010	$ 127.60	SILLA DE PLASTICO. (BODEGA DIF).	GOMEZ BELTRAN MANUEL JUSTO
5-1-1-007	SILLA	010200000PM0080	-	-	-	PLASTICO	BUENO	06/12/2013	0010	$ 127.60	SILLA DE PLASTICO. (BODEGA DIF).	GOMEZ BELTRAN MANUEL JUSTO
5-1-1-007	SILLA	010200000PM0082	-	-	-	PLASTICO	BUENO	06/12/2013	0010	$ 127.60	SILLA DE PLASTICO. (BODEGA DIF).	GOMEZ BELTRAN MANUEL JUSTO
5-1-1-007	SILLA	010200000PM0083	-	-	-	PLASTICO	BUENO	06/12/2013	0010	$ 127.60	SILLA DE PLASTICO. (BODEGA DIF).	GOMEZ BELTRAN MANUEL JUSTO
5-1-1-007	SILLA	010200000PM0085	-	-	-	PLASTICO	BUENO	06/12/2013	0010	$ 127.60	SILLA DE PLASTICO. (BODEGA DIF).	GOMEZ BELTRAN MANUEL JUSTO
5-1-1-007	SILLA	010200000PM0086	-	-	-	PLASTICO	BUENO	06/12/2013	0010	$ 127.60	SILLA DE PLASTICO. (BODEGA DIF).	GOMEZ BELTRAN MANUEL JUSTO
5-1-1-014	SILLA FIJA	010200000PM0012	-	-	-	METAL Y T	BUENO	06/12/2013	-	$ 439.64	SILLA ACOJINADA (PRESIDENCIA)	GOMEZ BELTRAN MANUEL JUSTO
5-1-1-014	SILLA FIJA	010200000PM0013	-	-	-	METAL Y T	BUENO	06/12/2013	-	$ 439.64	SILLA ACOJINADA (PRESIDENCIA)	GOMEZ BELTRAN MANUEL JUSTO
5-1-1-014	SILLA FIJA	010200000PM0014	-	-	-	METAL Y T	BUENO	06/12/2013	-	$ 439.64	SILLA ACOJINADA (PRESIDENCIA)	GOMEZ BELTRAN MANUEL JUSTO
5-1-1-014	SILLA FIJA	010200000PM0015	-	-	-	METAL Y T	BUENO	06/12/2013	-	$ 439.64	SILLA ACOJINADA (PRESIDENCIA)	GOMEZ BELTRAN MANUEL JUSTO
5-1-1-014	SILLA FIJA	010200000PM0016	-	-	-	METAL Y T	BUENO	06/12/2013	-	$ 439.64	SILLA ACOJINADA (PRESIDENCIA)	GOMEZ BELTRAN MANUEL JUSTO
5-1-1-014	SILLA FIJA	010200000PM0017	-	-	-	METAL Y T	BUENO	06/12/2013	-	$ 439.64	SILLA ACOJINADA (PRESIDENCIA)	GOMEZ BELTRAN MANUEL JUSTO
5-1-1-014	SILLA FIJA	010200000PM0018	-	-	-	METAL Y T	BUENO	06/12/2013	-	$ 439.64	SILLA ACOJINADA (PRESIDENCIA)	GOMEZ BELTRAN MANUEL JUSTO
5-1-1-014	SILLA FIJA	010200000PM0019	-	-	-	METAL Y T	BUENO	06/12/2013	-	$ 439.64	SILLA ACOJINADA (PRESIDENCIA)	GOMEZ BELTRAN MANUEL JUSTO
5-1-1-014	SILLA FIJA	010200000PM0020	-	-	-	METAL Y T	BUENO	06/12/2013	-	$ 439.64	SILLA ACOJINADA (PRESIDENCIA)	GOMEZ BELTRAN MANUEL JUSTO
5-1-1-014	SILLA FIJA	010200000PM0021	-	-	-	METAL Y T	BUENO	06/12/2013	-	$ 439.64	SILLA ACOJINADA. (PRESIDENCIA)	GOMEZ BELTRAN MANUEL JUSTO
5-1-1-014	SILLA FIJA	010200000PM0022	-	-	-	METAL Y T	BUENO	06/12/2013	-	$ 439.64	SILLA ACOJINADA. (PRESIDENCIA)	GOMEZ BELTRAN MANUEL JUSTO
5-1-1-014	SILLA FIJA	010200000PM0023	-	-	-	METAL Y T	BUENO	06/12/2013	-	$ 439.64	SILLA ACOJINADA. (PRESIDENCIA)	GOMEZ BELTRAN MANUEL JUSTO
5-1-1-014	SILLA FIJA	010200000PM0024	-	-	-	METAL Y T	BUENO	06/12/2013	-	$ 439.64	SILLA ACOJINADA. (PRESIDENCIA)	GOMEZ BELTRAN MANUEL JUSTO
5-1-1-014	SILLA FIJA	010200000PM0025	-	-	-	METAL Y T	BUENO	06/12/2013	-	$ 439.64	SILLA ACOJINADA. (PRESIDENCIA)	GOMEZ BELTRAN MANUEL JUSTO
5-1-1-014	SILLA FIJA	010200000PM0026	-	-	-	METAL Y T	BUENO	06/12/2013	-	$ 439.64	SILLA ACOJINADA. (PRESIDENCIA)	GOMEZ BELTRAN MANUEL JUSTO

D = Comodato Dado, R = Comodato Recibido

MANUEL JUSTO GOMEZ BELTRAN
PRESIDENTE

NOE VAZQUEZ [illegible]
TESORERO

GUADALUPE SANCHEZ CAZARES
SINDICO

5-1-1-014	SILLA FIJA	010200000PM0027	-	-	-	METAL Y T	BUENO	06/12/2013	-	$	439.64	SILLA ACOJINADA. (PRESIDENCIA)	GOMEZ BELTRAN MANUEL JUSTO
5-1-1-014	SILLA FIJA	010200000PM0028	-	-	-	METAL Y T	BUENO	06/12/2013	-	$	439.64	SILLA ACOJINADA. (PRESIDENCIA)	GOMEZ BELTRAN MANUEL JUSTO
5-1-1-014	SILLA FIJA	010200000PM0029	-	-	-	METAL Y T	BUENO	06/12/2013	-	$	439.64	SILLA ACOJINADA. (TESORERIA)	GOMEZ BELTRAN MANUEL JUSTO
5-1-1-014	SILLA FIJA	010200000PM0030	-	-	-	METAL Y T	REGUI	06/12/2013	-	$	439.64	SILLA ACOJINADA. (OBRAS PUBLICAS)	GOMEZ BELTRAN MANUEL JUSTO
5-1-1-014	SILLA FIJA	010200000PM0033	-	-	-	METAL Y T	BUENO	06/12/2013	-	$	439.64	SILLA ACOJINADA. (PROTECCION CIVIL)	GOMEZ BELTRAN MANUEL JUSTO
5-1-1-014	SILLA FIJA	010200000PM0034	-	-	-	METAL Y T	BUENO	06/12/2013	-	$	439.64	SILLA ACOJINADA. (ENLACE MUNICIPAL)	GOMEZ BELTRAN MANUEL JUSTO
5-1-1-014	SILLA FIJA	010200000PM0035	-	-	-	METAL Y T	BUENO	06/12/2013	-	$	439.64	SILLA ACOJINADA. (ENLACE MUNICIPAL)	GOMEZ BELTRAN MANUEL JUSTO
5-1-1-017	SILLA EJECUTIVA	010200000PM0424	-	SILLA EJECUTIVA DE TRABAJO	S/N	METAL Y T	EXCEL	21/06/2017	100	$	2,500.00	SILLA EJECUTIVA ADQUIRIDA SON EL PROYECTO: 116-GA-3 "FORTALECIMIENTO Y EQUIPAMIENTO DE LA INSTANCIA MUNICIPAL DE DESARROLLO Y EMPODERAMIENTO DE LA MUJER DE MARQUÉS DE COMILLAS, CHIAPAS". (ENLACE MUNICIPAL)	GOMEZ BELTRAN MANUEL JUSTO
5-1-1-018	SILLA PLEGABLE	010200000PM0425	-	PLEGABLE	S/N	METAL Y P	EXCEL	21/06/2017	100	$	800.00	SILLA ADQUIRIDA EN EL PROYECTO: 116-GA-3 "FORTALECIMIENTO Y EQUIPAMIENTO DE LA INSTANCIA MUNICIPAL DE DESARROLLO Y EMPODERAMIENTO DE LA MUJER DE MARQUÉS DE COMILLAS, CHIAPAS". (ENLACE MUNICIPAL)	GOMEZ BELTRAN MANUEL JUSTO
5-1-1-018	SILLA PLEGABLE	010200000PM0426	-	SILLA PLEGABLE	S/N	METAL Y P	EXCEL	21/06/2017	100	$	800.00	SILLA ADQUIRIDA EN EL PROYECTO: 116-GA-3 "FORTALECIMIENTO Y EQUIPAMIENTO DE LA INSTANCIA MUNICIPAL DE DESARROLLO Y EMPODERAMIENTO DE LA MUJER DE MARQUÉS DE COMILLAS, CHIAPAS". (ENLACE MUNICIPAL)	GOMEZ BELTRAN MANUEL JUSTO
5-1-1-018	SILLA PLEGABLE	010200000PM0427	-	SILLA PLEGABLE	S/N	METAL Y P	EXCEL	21/06/2017	100	$	800.00	SILLA ADQUIRIDA EN EL PROYECTO: 116-GA-3 "FORTALECIMIENTO Y EQUIPAMIENTO DE LA INSTANCIA MUNICIPAL DE DESARROLLO Y EMPODERAMIENTO DE LA MUJER DE MARQUÉS DE COMILLAS, CHIAPAS". (ENLACE MUNICIPAL)	GOMEZ BELTRAN MANUEL JUSTO

D = Comodato De; R = Comodato Recibido

MANUEL JUSTO GOMEZ BELTRAN
PRESIDENTE

NOE VALDEZ CRUZ
TESORERO

GUADALUPE SANCHEZ CAZARES
SINDICO

2018-2021 PRESIDENCIA MUNICIPAL

2018-2021 TESORERIA MUNICIPAL

2018-2021 SINDICO MUNICIPAL

5-1-1-018	SILLA PLEGABLE	010200000PM0428	-	SILLA PLEGABLE	S/N	METAL Y P	EXCEL	21/06/2017	100	$ 800.02	SILLA ADQUIRIDA EN EL PROYECTO: 116-GA-3 "FORTALECIMIENTO Y EQUIPAMIENTO DE LA INSTANCIA MUNICIPAL DE DESARROLLO Y EMPODERAMIENTO DE LA MUJER DE MARQUÉS DE COMILLAS, CHIAPAS". (ENLACE MUNICIPAL)	GOMEZ BELTRAN MANUEL JUSTO
5-1-2-002	MESA	010200000PM0106	S/M	S/M	S/N	MADERA Y	BUENO	01/01/2015	S/F	$ 500.00	MESA DE TRABAJO (TESORERIA).	GOMEZ BELTRAN MANUEL JUSTO
5-1-2-014	PODIUM	010200000PM0216	S/M	S/M	S/N	MADERA	MALO	21/09/1999	S/F	$ 800.00	EN BUEN ESTADO. (PRESIDENCIA).	GOMEZ BELTRAN MANUEL JUSTO
5-1-5-032	IMPRESORA HP LASERJET PRO M12W	010200000PM0434	HP	LASERJET PRO M12W	VNB6511255	PLASTICO	BUENO	02/10/2017	245	$ 1,980.00	IMPRESORA HP COLOR BLACO CON GRIS. (SINDICATURA).	GOMEZ BELTRAN MANUEL JUSTO
5-1-9-018	ENFRIADOR CALENTADOR DE AGUA	010200000PM0109	MILTON BEACH	2210DC	S/N	PLASTICO	REGUL	01/10/2007	S/F	$ 1,500.00	EN REGULARES CONDICIONES. (COMANDANCIA)	GOMEZ BELTRAN MANUEL JUSTO
5-1-9-024	GUILLOTINA	010200000PM0397	-	-	-	MADERA Y	MALO	06/12/2013	010	$ 1,566.00	GUILLOTINA 15 DE BASE DE MADERA. INSERVIBLE (OBRAS PUBLICAS).	GOMEZ BELTRAN MANUEL JUSTO
5-1-9-037	ENGARGOLADORA	010200000PM0396	-	-	-	METAL Y P	MALO	06/12/2013	010	$ 2,088.00	ENGARGOLADORA PARA ANILLO PLASTICO. INSERVIBLE (TESORERIA MUNICIPAL).	GOMEZ BELTRAN MANUEL JUSTO
5-2-3-002	CAMARA FOTOGRAFICA	010200000PM0422	CANOC	POWER SHOT	S/N	PLASTICO	BUENO	29/12/2015	16	$ 1,456.81	CAMARA FOTOGRAFICA COLOR PLATA. (TESORERIA MUNICIPAL).	GOMEZ BELTRAN MANUEL JUSTO
5-2-9-004	CHALECO SALVAVIDAS	010200000PM0227	SHERPA	-	-	PLASTICO	BUENO	13/10/2007	27811-B	$ 2,000.00	6 CHALECOS DE PROTECCION CIVIL. (BODEGA).	GOMEZ BELTRAN MANUEL JUSTO
										$ 46,920.11		

Valor Total Por Area de Adscripción: $ 209,426.78

ADSCRIPCIÓN: 010300 SECRETARIA MUNICIPAL

PERTENECE AL ACTIVO (IGUAL O SUPERIOR A 70 UNIDADES DE MEDIDA Y ACTUALIZACIÓN)

CLASIF	ARTICULO	NUMERO DE INVENTARIO	MARCA	MODELO	SERIE	MAT.	EDO ACT	FECHA DE ADQUIS.	NO. DE FACT.	VALOR DE AQUIS.	OBSERVACIONES	RESGUARDADO POR
5-1-1-001	ARCHIVERO	010300000SM0005	S/M	S/M	S/N	METAL	REGUL	21/10/1999	S/F	$ 4,176.00	EN ESTADO REGULAR (SECRETARIA MUNICIPAL)	RIOS GUZMAN ISRAEL
5-1-1-004	ESCRITORIO	010300000SM0006	-	-	-	MADERA Y	REGUL	06/12/2013	0010	$ 4,756.00	ESCRITORIO RECTANGULAR 1.20 MTS C/PEDESTAL (SECRETARIA MUNICIPAL)	RIOS GUZMAN ISRAEL
5-1-5-001	COMPUTADORA PERSONAL	010300000SM0008	LENOVO	IDEAPAD 330	[illegible]	METAL Y P	REGUL	29/12/2015	16	$ 7,388.63	(SECRETARIA MUNICIPAL)	RIOS GUZMAN ISRAEL

D = Comodato Dado UNIDO = Comodato Recibido

MANUEL JUSTO GOMEZ BELTRAN
PRESIDENTE

NOE [illegible] RUIZ
TESORERO

GUADALUPE SANCHEZ CAZARES
SINDICO

2018-2021 PRESIDENCIA MUNICIPAL

2018-2021 SINDICO MUNICIPAL

5-6-4-001	AIRE ACONDICIONADO	010300000SM0002	WHIRLPOOL	WA1041Q	S/N	ALUMINIO	BUENO	30/12/2013	332 A	$ 7,298.32	(SECRETARIA MUNICIPAL)	RIOS GUZMAN ISRAEL
5-6-4-002	MINISPLIT	010300000SM0010	LG	SP121CA	11947NH3560H41600 988	PLASTICO	EXCEL	10/10/2017	RPX060603	$ 7,255.06	MINISPLIT COLOR BLANCO INCLUYE UNIDAD CONDENSADORA 703CTDGD1330. (PRESIDENCIA)	RIOS GUZMAN ISRAEL
										$ 30,874.01		

SOLO PATRIMONIO (INFERIOR A 70 UNIDADES DE MEDIDA Y ACTUALIZACIÓN)

CLASIF	ARTICULO	NUMERO DE INVENTARIO	MARCA	MODELO	SERIE	MAT.	EDO ACT	FECHA DE ADQUIS.	NO. DE FACT.	VALOR DE AQUIS.	OBSERVACIONES	RESGUARDADO POR
5-1-1-002	CREDENZA	010300000SM0075	S/M	S/M	S/N	MADERA Y	REGUL	01/01/2005	S/F	$ 250.00	EN ESTADO REGULAR (TESORERIA)	RIOS GUZMAN ISRAEL
5-1-1-002	CREDENZA	010300000SM0076	S/M	S/M	S/N	MADERA Y	REGUL	01/01/2005	S/F	$ 250.00	EN ESTADO REGULAR (SECRETARIA MUNICIPAL)	RIOS GUZMAN ISRAEL
5-1-1-004	ESCRITORIO	010300000SM0074	S/M	S/M	S/N	MADERA Y	REGUL	21/10/1999	S/F	$ 450.00	EN ESTADO REGULAR (SECRETARIA MUNICIPAL)	RIOS GUZMAN ISRAEL
5-1-1-015	SILLA GIRATORIA SECRETARIAL	010300000SM0003	-	-	-	METAL Y F	REGUL	06/12/2013	0010	$ 1,856.00	EN ESTADO REGULAR (SECRETARIA MUNICIPAL)	RIOS GUZMAN ISRAEL
5-1-1-015	SILLA GIRATORIA SECRETARIAL	010300000SM0004	-	-	-	METAL Y F	REGUL	06/12/2013	0010	$ 1,856.00	EN ESTADO REGULAR (SECRETARIA MUNICIPAL)	RIOS GUZMAN ISRAEL
5-1-5-016	TABLET	010300000SM0007	GHIA	ANY 10.0120218P	C20218P1311004238	METAL Y F	MALO	29/12/2015	16	$ 2,123.38	MALO (SECRETARIA MUNICIPAL)	RIOS GUZMAN ISRAEL
										$ 6,785.38		

Valor Total Por Area de Adscripción: $ 37,659.39

ADSCRIPCIÓN: 010400 TESORERIA MUNICIPAL

PERTENECE AL ACTIVO (IGUAL O SUPERIOR A 70 UNIDADES DE MEDIDA Y ACTUALIZACIÓN)

CLASIF	ARTICULO	NUMERO DE INVENTARIO	MARCA	MODELO	SERIE	MAT.	EDO ACT	FECHA DE ADQUIS.	NO. DE FACT.	VALOR DE AQUIS.	OBSERVACIONES	RESGUARDADO POR
5-1-1-001	ARCHIVERO	010400000TM0019	S/M	S/M	S/N	METAL	BUENO	21/10/1999	S/F	$ 4,176.00	(TESORERIA)	VAZQUEZ CRUZ NOE
5-1-1-004	ESCRITORIO	010400000TM0022	-	-	-	MADERA Y	BUENO	06/12/2013	0010	$ 4,756.00	ESCRITORIO RECTANGULAR 1.20 MTS C/FEDESTAL (TESORERIA)	VAZQUEZ CRUZ NOE
5-1-1-004	ESCRITORIO	010400000TM0023	-	-	-	MADERA Y	BUENO	06/12/2013	0010	$ 4,756.00	ESCRITORIO RECTANGULAR 1.20 MTS C/FEDESTAL (TESORERIA)	VAZQUEZ CRUZ NOE
5-1-5-001	COMPUTADORA PERSONAL	010400000TM0032	HP 245	G4 AMD E1-6015	5CG6188QZQ	PLASTICO	BUENO	05/01/2017	C 33139	$ 7,193.00	COMPUTADORA PERSONAL HP-245 E1-6015 EN EL AREA DE TESORERIA MUNICIPAL	VAZQUEZ CRUZ NOE

D = Comodato Dado, R = Comodato Recibido

MANUEL ... BELTRAN
PRESIDENTE

2018-2021
PRESIDENCIA MUNICIPAL

NOE VAZQUEZ CRUZ
TESORERO

GUADALUPE SANCHEZ CAZARES
SINDICO

2018-2021
SINDICO MUNICIPAL

5-1-5-001	COMPUTADORA PERSONAL	010400000TM0034	HP	PAVILIO 14-AN007LA	5CG6472K2T	PLASTICO	BUENO	08/02/2017	C 33617	$ 8,955.20	(TESORERIA)	VAZQUEZ CRUZ NOE
5-1-5-002	COMPUTADORA DE ESCRITORIO	010400000TM0024	GHIA	1153	147630	METAL Y P	BUENO	30/12/2013	58	$ 11,020.00	(TESORERIA)	VAZQUEZ CRUZ NOE
5-1-5-002	COMPUTADORA DE ESCRITORIO	010400000TM0025	GHIA	1153	S/N	METAL Y P	BUENO	30/12/2013	58	$ 11,020.00	(TESORERIA)	VAZQUEZ CRUZ NOE
5-1-5-002	COMPUTADORA DE ESCRITORIO	010400000TM0049	TRUEBASIX	ENSAMBLADA	1760952062311	PLASTICO	EXCEL	01/10/2019	C20659	$ 8,714.55	INCLUYE MONITOR (MARCA: HP NS: 6CM33131DT) TECLADO Y MOUSE.	VAZQUEZ CRUZ NOE
5-1-5-002	COMPUTADORA DE ESCRITORIO	010400000TM0050	TRUEBASIX	ENSAMBLADA	1760953015124	PLASTICO	EXCEL	01/10/2019	C-40979	$ 10,214.99	ALTA PATRIMONIAL POR LA ADQUISICIÓN DE COMPUTADORA DE ESCRITORIO ENSAMBLANDA CON CARGO A LA OBRA: 116-EA-54 "ADQUISICIÓN DE SOFTWARE Y HARDWARE"DEL MUNICIPIO DE MARQUÉS DE COMILLAS, CHIAPAS.	VAZQUEZ CRUZ NOE
5-1-5-017	COMPUTADORA PERSONAL G40-45	010400000TM0027	LENOVO	IDEAPAT G40-45	S/N	METAL Y P	REGUL	29/12/2015	16	$ 8,332.80	SE ENCUENTRA FUNCIONANDO (BODEGA DIF)	VAZQUEZ CRUZ NOE
5-1-5-018	IMPRESORA MULTIFUNCIONAL	010400000TM0036	EPSON	L355	S3YK362612	PLASTICO	BUENO	08/02/2017	C 33617	$ 5,427.06	PARA USO DEL PERSONAL DE TESORERIA MUNICIPAL.	VAZQUEZ CRUZ NOE
5-1-5-018	IMPRESORA MULTIFUNCIONAL	010400000TM0003	CANON	IR-1435I	YCY02920	PLASTICO	EXCEL	05/12/2019	CM4190	$ 14,999.99	ALTA PATRIMONIAL POR LA ADQUISICIÓN DE IMPRESORAS MULTIFUNCIONAL CON CARGO A LA OBRA: 116-EA-54 "ADQUISICIÓN DE SOFTWARE Y HARDWARE"DEL MUNICIPIO DE MARQUÉS DE COMILLAS, CHIAPAS.	VAZQUEZ CRUZ NOE
5-1-5-024	EQUIPO DE COMPUTO CORE I3	010400000TM0030	ACTECK	GT-550	2350685052784	PLASTICO	BUENO	27/12/2016	221	$ 11,290.00	EN BUENAS CONDICIONES (TESORERIA)	VAZQUEZ CRUZ NOE
5-1-5-026	IMPRESORA MULTIFUNCIONAL EPSON L220 TINTA CONTINUA	010400000TM0031	EPSON	L220	S/N	PLASTICO	BUENO	27/12/2016	221	$ 3,890.00	IMPRESORA MULTIFUNCIONAL EPSON L220 TINTA CONTINUA. (TESORERIA)	VAZQUEZ CRUZ NOE
5-1-5-027	IMPRESORA MULTIFUNCIONAL EPSON L375	010400000TM0033	EPSON	L375	WBGK191319	PLASTICO	BUENO	05/01/2017	C 33139	$ 5,027.00	IMPRESORA MULTIFUNCIONAL EPSON L375 EN EL AREA DE (TESORERIA MUNICIPAL)	VAZQUEZ CRUZ NOE
5-1-5-030	COMPURADORA ALL-IN-ONE TOUCH	010400000TM0041	HP	HP 19 TOUCH SMART PC	TM151504PG	PLASTICO	BUENO	02/10/2017	245	$ 9,680.00	EN BUENAS CONDICIONES (TESORERIA MUNICIPAL)	VAZQUEZ CRUZ NOE
5-1-5-030	COMPURADORA ALL-IN-ONE TOUCH	010400000TM0042	HP	HP 19 TOUCH SMART PC	TM151505WV	PLASTICO	BUENO	02/10/2017	245	$ 9,680.00	EN BUENAS CONDICIONES (TESORERIA MUNICIPAL)	VAZQUEZ CRUZ NOE
5-1-5-030	COMPURADORA ALL-IN-ONE TOUCH	010400000TM0043	HP	HP 19 TOUCH SMART PC	TM151505T6	PLASTICO	BUENO	02/10/2017	245	$ 9,680.01	COMPUTADORA TOUCH INCLUYE TECLADO Y MOUSE. (TESORERIA MUNICIPAL).	VAZQUEZ CRUZ NOE

D = Comodato Dado C = Comodato Recibido

MANUEL ANTONIO GOMEZ BELTRAN
PRESIDENTE
2018-2021
PRESIDENCIA MUNICIPAL

NOE VAZQUEZ CRUZ
TESORERO
TESORERIA MUNICIPAL

GUADALUPE SANCHEZ CAZARES
SINDICO MUNICIPAL
SINDICO

000175

5-1-5-031	COMPUTADORA DELL INSPIRON	010400000TM0044	DELL	INSPIRON 3250	HPY0TD2	PLASTICO	BUENO	02/10/2017	245	$ 14,417.98	INCLUYE: MONITOR (MARCA. DELL MOD. E2016HV N° SERIE. CN-07XJH5-72872-6C1-A00), TECLADO Y MOUSE. TODO EN COLOR NEGRO. (TESORERIA MUNICIPAL)	VAZQUEZ CRUZ NOE
5-1-5-031	COMPUTADORA DELL INSPIRON	010400000TM0045	DELL	INSPIRON 3250	CMHGD42	PLASTICO	BUENO	02/10/2017	245	$ 14,417.99	INCLUYE: MONITOR (MARCA. DELL MOD. E2016HV N° SERIE. CN-07XJH5-72872-6C1-DFRI), TECLADO Y MOUSE. TODO EN COLOR NEGRO. (TESORERIA MUNICIPAL)	VAZQUEZ CRUZ NOE
5-1-5-033	MULTIFUNCIONAL CANON IMAGECLASS D1520	010400000OP0037	CANON	IMAGE CLASS D1520	US406075	PLASTICO	EXCEL	02/10/2017	245	$ 9,844.98	COPIADORA COLOR GRIS. (TESORERIA MUNICIPAL).	VAZQUEZ CRUZ NOE
5-6-4-001	AIRE ACONDICIONADO	010400000TM0013	SAMSUNG	AW12FCDAA	PGAX401978	METAL Y P	REGUL	15/06/2006	-	$ 4,000.00	CLIMA DE TESORERIA	VAZQUEZ CRUZ NOE
5-6-4-002	MINISPLIT	010400000TM0046	LG	SP121CA	11947NH3560H41601 127	PLASTICO	BUENO	10/10/2017	RPX060603	$ 7,255.06	MINISPLIT COLOR BLANCO INCLUYE UNIDAD CONDENSADORA 702CTUK03942. (TESORERIA MUNICIPAL).	VAZQUEZ CRUZ NOE
5-6-5-026	EQUIPO DE INTERNET SATELITAL	010400000TM0071	HUGHES	HN7000S	HJNLBG67903973814 2	PLASTICO	REGUL	01/03/2013	332	$ 33,923.00	CONSTA DE UN MODEM CON NUM. DE INVENTARIO 71, RUTEADOR CON NUM. DE INVENTARIO 72 Y ANTENA SATELITAL CON NUM. DE INVENTARIO 73. (AZOTEA DE LA PRESIDENCIA).	VAZQUEZ CRUZ NOE
										$ 232,671.61		

SOLO PATRIMONIO (INFERIOR A 70 UNIDADES DE MEDIDA Y ACTUALIZACIÓN)

CLASIF	ARTICULO	NUMERO DE INVENTARIO	MARCA	MODELO	SERIE	MAT.	EDO ACT	FECHA DE ADQUIS.	NO. DE FACT.	VALOR DE AQUIS.	OBSERVACIONES	RESGUARDADO POR
5-1-1-004	ESCRITORIO	010400000TM0001	S/M	CON 2 GAVETAS	S/N	MADERA Y	REGUL	21/10/1999	S/F	$ 450.00	(TESORERIA MUNICIPAL)	VAZQUEZ CRUZ NOE
5-1-1-004	ESCRITORIO	010400000TM0002	S/M	CON 4 GAVETAS	S/N	MADERA Y	REGUL	21/10/1999	S/F	$ 450.00	(OBRAS PUBLICAS).	VAZQUEZ CRUZ NOE
5-1-1-010	ESTANTE	010400000TM0011	S/M	S/M	S/N	METAL	BUENO	21/10/1999	S/F	$ 450.00	EN BUEN ESTADO. (TESORERIA MUNICIPAL)	VAZQUEZ CRUZ NOE
5-1-1-010	ESTANTE	010400000TM0012	S/M	S/M	S/N	METAL	BUENO	21/10/1999	S/F	$ 450.00	EN BUEN ESTADO. (TESORERIA MUNICIPAL)	VAZQUEZ CRUZ NOE
5-1-1-015	SILLA GIRATORIA SECRETARIAL	010400000TM0015	-	-	-	METAL Y T	REGUL	06/12/2013	0010	$ 1,856.00	SILLA SECRETARIAL (COLOR NEGRO, CON RUEDAS, ERGONOMICAS) (TESORERIA MUNICIPAL).	VAZQUEZ CRUZ NOE
5-1-1-015	SILLA GIRATORIA SECRETARIAL	010400000TM0016	-	-	-	METAL Y T	REGUL	06/12/2013	0010	$ 1,856.00	SILLA SECRETARIAL (COLOR NEGRO, CON RUEDAS, ERGONOMICAS). (TESORERIA MUNICIPAL).	VAZQUEZ CRUZ NOE

D = Comodato Dado

MANUEL JUSTO [illegible]
PRESIDENTE

NOE [illegible]
TESORERO

GUADALUPE SANCHEZ CAZARES
SINDICO MUNICIPAL

H. AYUNTAMIENTO MARQUES DE COMILLAS CHIAPAS ESTADOS UNIDOS MEXICANOS 2018-2021 PRESIDENCIA MUNICIPAL

H. AYUNTAMIENTO MARQUES DE COMILLAS CHIAPAS ESTADOS UNIDOS MEXICANOS 2018-2021 TESORERIA MUNICIPAL

H. AYUNTAMIENTO MARQUES DE COMILLAS CHIAPAS ESTADOS UNIDOS MEXICANOS SINDICO MUNICIPAL

00175

5-1-1-015	SILLA GIRATORIA SECRETARIAL	010400000TM0017	-	-	-	METAL Y T	REGUI	06/12/2013	0010	$ 1,856.00	SILLA SECRETARIAL (COLOR NEGRO, CON RUEDAS, ERGONOMICAS). (TESORERIA MUNICIPAL).	VAZQUEZ CRUZ NOE
5-1-1-015	SILLA GIRATORIA SECRETARIAL	010400000TM0020	S/M	S/M	S/N	PLASTICO	MALO	21/10/1999	-	$ 250.00	SE ENCUENTRA EN MALAS CONDICIONES. INSERVIBLE (BODEGA).	VAZQUEZ CRUZ NOE
5-1-5-011	MONITOR	010400000TM0048	ACER	V206HQL	MMLXKAM00155100 E1A4225	PLASTICO	EXCEL	01/10/2019	C20654	$ 1,932.57	ALTA PATRIMONIAL POR LA ADQUISICIÓN DE MONITOR CON CARGO A LA OBRA: 116-EA-54 "ADQUISICIÓN DE SOFTWARE Y HARDWARE"DEL MUNICIPIO DE MARQUÉS DE COMILLAS, CHIAPAS.	VAZQUEZ CRUZ NOE
5-1-5-013	IMPRESORA	010400000TM0035	HP	LASERJET M12W	WBGK190465	PLASTICO	BUEN(	08/02/2017	C 33617	$ 1,621.68	PARA USO DEL PERSONAL DE TESORERIA MUNICIPAL.	VAZQUEZ CRUZ NOE
5-1-5-032	IMPRESORA HP LASERJET PRO M12W	010400000TM0038	HP	LASERJET PRO M12W	VNB6511245	PLASTICO	BUEN(	02/10/2017	245	$ 1,980.02	IMPRESORA BLANCA CON GRIS. (TESORERIA).	VAZQUEZ CRUZ NOE
5-1-5-034	PUERTO USB	010400000TM0004	PUERTO USB	USB	S/N	PLASTICO	EXCEL	05/12/2019	CM4190	$ 112.93	ALTA PATRIMONIAL POR LA ADQUISICIÓN DE PUERTO USB CON CARGO A LA OBRA: 116-EA-54 "ADQUISICIÓN DE SOFTWARE Y HARDWARE"DEL MUNICIPIO DE MARQUÉS DE COMILLAS, CHIAPAS.	VAZQUEZ CRUZ NOE
										$ 13,265.20		

Valor Total Por Area de Adscripción: $ 245,936.81

ADSCRIPCIÓN: 010900 DIRECCION DE OBRAS PUBLICAS

PERTENECE AL ACTIVO (IGUAL O SUPERIOR A 70 UNIDADES DE MEDIDA Y ACTUALIZACIÓN)

CLASIF	ARTICULO	NUMERO DE INVENTARIO	MARCA	MODELO	SERIE	MAT.	EDO ACT	FECHA DE ADQUIS.	NO. DE FACT.	VALOR DE ADQUIS.	OBSERVACIONES	RESGUARDADO POR
5-1-1-001	ARCHIVERO	010900000OP0008	-	-	-	METAL	BUEN(	06/12/2013	0010	$ 4,176.00	ARCHIVERO DE METAL 4 GAVETAS. (OBRAS PUBLICAS).	HERRERA MARCELIN JUAN GABRIEL
5-1-5-002	COMPUTADORA DE ESCRITORIO	010900000OP0052	KEMEX	ENSAMBLADA	02601G004371	PLASTICO	BUEN(	05/01/2017	C 33139	$ 7,865.00	COMPUTADORA DE ESCRITORIO KEMEX INCLUYE: (MONITOR ACER 19" MODELO: V206HQL, MOUSE GHIA Y TECLADO LOGITECH K120) EN EL AREA DE OBRAS PUBLICAS	HERRERA MARCELIN JUAN GABRIEL
5-1-5-000	UNIDAD CENTRAL DE PROCESO	010900000OP0016	GHIA	DESKTOP PENTIUM DUAL CORE	S/N	METAL Y P	BUEN(	29/12/2015	16	$ 5,565.97	OBRAS PUBLICAS.	HERRERA MARCELIN JUAN GABRIEL

D = Comodato Dado, R = Comodato Recibido

MANUEL AUSTO GONZALEZ BELTRAN
2018-2021
PRESIDENTE
PRESIDENCIA MUNICIPAL

NOE VAZQUEZ CRUZ
TESORERO
2018-2021
TESORERIA MUNICIPAL

GUADALUPE SANCHEZ CAZARES
SINDICO
2018-2021
SINDICO MUNICIPAL

000147

5-1-5-018	IMPRESORA MULTIFUNCIONAL	0109000000OP0001	CANON	IR-1435I	YCY02923	PLASTICO	EXCEL	05/12/2019	CM4190	$ 15,000.00	ALTA PATRIMONIAL POR LA ADQUISICIÓN DE IMPRESORAS MULTIFUNCIONAL CON CARGO A LA OBRA: 116-EA-54 "ADQUISICIÓN DE SOFTWARE Y HARDWARE"DEL MUNICIPIO DE MARQUÉS DE COMILLAS, CHIAPAS.	HERRERA MARCELIN JUAN GABRIEL
5-1-5-021	IMPRESORA MULTIFUNCIONAL EPSON L210 TINTA CONTINUA	0109000000OP0071	EPSON	L210	-	PLASTICO	BUENO	07/04/2016	183	$ 3,890.00	IMPRESORA EPSON L210 TINTA CONTINUA. (OBRAS PUBLICAS.	HERRERA MARCELIN JUAN GABRIEL
5-1-5-024	EQUIPO DE COMPUTO CORE I3	0109000000OP0074	ACTECK	GT-550	-	ADOBE	BUENO	07/04/2016	183	$ 11,290.00	MAQUINA ENSAMBLADA, CORE I3, MEMORIA RAM 4GB, DISCO DURO 1TB, MONITOR LED 19.5" TECLADO Y MOUSE USB. (TESORERIA MUNICIPAL)	HERRERA MARCELIN JUAN GABRIEL
5-1-5-025	EQUIPO DE COMPUTO CELERON	0109000000OP0075	ENSAMBLADA	-	-	ADOBE	BUENO	07/04/2016	183	$ 9,960.00	EQUIPO DE COMPUTO CELERON, MEMORIA RAM 2GB, DISCO DURO 500 GB, MONITOR LED 19.5" TECLADO Y MOUSE USB. (COMANDANCIA)	HERRERA MARCELIN JUAN GABRIEL
5-1-5-025	EQUIPO DE COMPUTO CELERON	0109000000PM0051	TRUEBASIX	TB-05001	176095201351	PLASTICO	EXCEL	27/12/2016	221	$ 9,960.00	EQUIPO DE COMPUTO. (OBRAS PUBLICAS).	HERRERA MARCELIN JUAN GABRIEL
5-1-5-028	LAPTOP	0109000000OP0101	DELL	153567	25B31P2	PLASTICO	EXCEL	01/10/2019	C20655	$ 11,903.00	ALTA PATRIMONIAL POR LA ADQUISICIÓN DE LAPTOP INSPIRON DELL CON CARGO A LA OBRA: 116-EA-54 "ADQUISICIÓN DE SOFTWARE Y HARDWARE"DEL MUNICIPIO DE MARQUÉS DE COMILLAS, CHIAPAS.	HERRERA MARCELIN JUAN GABRIEL
5-1-5-028	LAPTOP	0109000000OP0102	DELL	153567	FTB31P2	ADOBE	EXCEL	01/10/2019	C20656	$ 11,903.00	ALTA PATRIMONIAL POR LA ADQUISICIÓN DE LAPTOP INSPIRON DELL CON CARGO A LA OBRA: 116-EA-54 "ADQUISICIÓN DE SOFTWARE Y HARDWARE"DEL MUNICIPIO DE MARQUÉS DE COMILLAS, CHIAPAS.	HERRERA MARCELIN JUAN GABRIEL
5-1-5-028	LAPTOP	0109000000OP0103	DELL	153567	H2HT5P2	PLASTICO	EXCEL	01/10/2019	C20657	$ 11,903.00	ALTA PATRIMONIAL POR LA ADQUISICIÓN DE LAPTOP INSPIRON DELL CON CARGO A LA OBRA: 116-EA-54 "ADQUISICIÓN DE SOFTWARE Y HARDWARE"DEL MUNICIPIO DE MARQUÉS DE COMILLAS, CHIAPAS.	HERRERA MARCELIN JUAN GABRIEL

D = Comodato Dado R = Comodato Recibido

MANUEL JUSTO GOMEZ BELTRAN
2019-2021 PRESIDENTE
PRESIDENCIA MUNICIPAL

2019-2021 TESORERO
TESORERIA MUNICIPAL

GUADALUPE SANCHEZ CAZARES
SINDICO
2019-2021 SINDICO MUNICIPAL

000179

5-1-5-028	LAPTOP	010900000OP0104	DELL	153567	55YH2P2	PLASTICO	EXCEL	01/10/2019	C20658	$ 11,903.00	ALTA PATRIMONIAL POR LA ADQUISICIÓN DE LAPTOP INSPIRON DELL CON CARGO A LA OBRA: 116-EA-54 "ADQUISICIÓN DE SOFTWARE Y HARDWARE"DEL MUNICIPIO DE MARQUÉS DE COMILLAS, CHIAPAS.	HERRERA MARCELIN JUAN GABRIEL
5-1-5-028	LAPTOP	010900000OP0011	HP	PAVILION 15-CW0007LA	5CD938FWLV	PLASTICO	EXCEL	18/12/2019	C20920	$ 13,922.32		HERRERA MARCELIN JUAN GABRIEL
5-1-5-028	LAPTOP	010900000OP0012	HP	PAVILION 15-CW0007LA	5CD938FWMC	PLASTICO	EXCEL	18/12/2019	C20920	$ 13,922.32		HERRERA MARCELIN JUAN GABRIEL
5-1-5-030	COMPURADORA ALL-IN-ONE TOUCH	010900000OP0062	HP	HP 19 TOUCH SMART PC	TM1515010G	PLASTICO	BUENO	02/10/2017	245	$ 9,680.00	COMPUTADORA DE ESCRITORIO QUE EN EL MONITOR INCLUYE CPU, ES TOUCH E INCLUYE MOUSE Y TECLADO. (OBRAS PUBLICAS)	HERRERA MARCELIN JUAN GABRIEL
5-1-5-031	COMPUTADORA DELL INSPIRON	010900000OP0063	DELL	E20164V	CN-07XJH5-72872-6C 1-DFMI	PLASTICO	BUENO	02/10/2017	245	$ 14,417.99	INCLUYE: MONITOR (MARCA. DELL MOD. E2016HV N° SERIE. CN-07XJH5-72872-6C1-DFMI), TECLADO Y MOUSE. TODO EN COLOR NEGRO. (OBRAS PUBLICAS).	HERRERA MARCELIN JUAN GABRIEL
5-2-1-043	PROYECTOR	010900000OP0013	EPSON	POWER LITE S39	X52M910442L	PLASTICO	EXCEL	18/12/2019	C20921	$ 8,895.17		HERRERA MARCELIN JUAN GABRIEL
5-2-1-055	TORRETA BARRA DE LUZ	010900000OP0095	EPCOM INDUSTRIAL	XLL-1088-RB	S/N	ALUMINIO	EXCEL	16/05/2018	B 3130	$ 9,980.00	EN ESTADO EXCELENTE (PROTECCION CIVIL)	HERRERA MARCELIN JUAN GABRIEL
5-2-3-002	CAMARA FOTOGRAFICA	010900000OP0099	CANON	EOS REVEL T5	022070082153	PLASTICO	EXCEL	14/12/2018	A 707	$ 14,906.00		HERRERA MARCELIN JUAN GABRIEL
5-2-3-009	GPS CON CAMARA	010900000OP0098	MEGELLAN	610	0149100027217	PLASTICO	EXCEL	14/12/2018	A 707	$ 9,512.00		HERRERA MARCELIN JUAN GABRIEL
5-2-3-010	CAMARA REFLEX	010900000OP0015	CANON	EOS REBEL T5 18-55 + 75-300	232074043950	PLASTICO	EXCEL	18/12/2019	C20922	$ 10,544.40		HERRERA MARCELIN JUAN GABRIEL
5-6-4-002	MINISPLIT	010900000OP0061	LG	SP121CA	11947NH3560H41601 115	PLASTICO	BUENO	10/10/2017	RPX060603	$ 7,255.06	EN BUENAS CONDICIONES (OBRAS PUBLICAS)	HERRERA MARCELIN JUAN GABRIEL
5-6-5-017	RADIO	010900000OP0094	KENWOOD	TK7302	B7110844	METAL Y P	EXCEL	16/05/2018	B 3130	$ 10,402.04	RADIO MOVIL DE 136-174 MHZ CON GPS DE 50W 16CH, CON ANTENA MOVIL BROWNING 3DB 144-174 MHZ, INSTALADO EN EL VEHICULO MODELO 2018 DE PORTECCION CIVIL.	HERRERA MARCELIN JUAN GABRIEL
5-6-7-137	MOTOSIERRA	010900000OP0091	STIHL	MS 382	367 374 048	METAL Y P	BUENO	13/10/2017	17589	$ 10,300.00	MOTOSIERRA STIHL MS 382 CON BARRA Y CADENA DE 30 " (PROTECCION CIVIL)	HERRERA MARCELIN JUAN GABRIEL

D = Comodato Dado R = Comodato Recibido

MANUEL JESUS GONZALEZ BELTRAN
PRESIDENTE

NOE VAZQUEZ GONZALEZ
TESORERO

GUADALUPE SANCHEZ CAZARES
SINDICO

2018-2021
PRESIDENCIA MUNICIPAL

2018-2021
TESORERIA MUNICIPAL

000149

5-6-7-138	DESMALEZADORA	0109000000OP0019	STIHL	FS 220	366326431	METAL Y P	BUENO	26/07/2016	AAA1BDBF-	$ 10,500.00	ADQUIRIDAS MEDIANTE LA OBRA PIM 2016: 116-00-00007 "ADQUISICIÓN DE DESMALEZADORAS STIHL" EJERCIDA CON RECURSOS DE FONDO GENERAL DE PARTICIPACIONES 2016. (PROTECCION CIVIL).	HERRERA MARCELIN JUAN GABRIEL
5-6-7-138	DESMALEZADORA	0109000000OP0020	STIHL	FS 220	366326433	METAL Y P	BUENO	26/07/2016	AAA1BDBF-	$ 10,500.00	ADQUIRIDAS MEDIANTE LA OBRA PIM 2016: 116-00-00007 "ADQUISICIÓN DE DESMALEZADORAS STIHL" EJERCIDA CON RECURSOS DE FONDO GENERAL DE PARTICIPACIONES 2016. (PROTECCION CIVIL)	HERRERA MARCELIN JUAN GABRIEL
5-6-7-140	PODADORA DE ALTURA TELESCOPICA	0109000000OP0092	STIHL	HT 101	507 198 933	METAL Y P	BUENO	13/10/2017	17589	$ 12,450.00	PODADORA DE ALTURA TELESCOPICA HT 101 CON BARRA Y CADENA DE 12 " EN BUENAS CONDICIONES (PROTECCION CIVIL)	HERRERA MARCELIN JUAN GABRIEL
5-6-7-141	DEZBROZADORA (CHAPEADORA)	0109000000OP0031	STIHL	FS 280	368671942	METAL Y P	EXCEL	27/12/2019	154	$ 12,853.96		HERRERA MARCELIN JUAN GABRIEL
5-6-7-142	MOTOBOMBA ASPERSORA FUMIGADORA	0109000000OP0035	HUSKY	HKF1400	4OF-3Z1812821.72	PLASTICO	EXCEL	27/12/2019	154	$ 8,352.00		HERRERA MARCELIN JUAN GABRIEL
										$ 303,712.23		

SOLO PATRIMONIO (INFERIOR A 70 UNIDADES DE MEDIDA Y ACTUALIZACIÓN)

CLASIF	ARTICULO	NUMERO DE INVENTARIO	MARCA	MODELO	SERIE	MAT.	EDO ACT	FECHA DE ADQUIS.	NO. DE FACT.	VALOR DE AQUIS.	OBSERVACIONES	RESGUARDADO POR
5-1-1-001	ARCHIVERO	0109000000OP0037	S/M	S/M	S/N	METAL	REGUI	21/10/1999	S/F	$ 400.00	EN ESTADO REGULAR (PROTECCION CIVIL)	HERRERA MARCELIN JUAN GABRIEL
5-1-1-001	ARCHIVERO	0109000000OP0038	S/M	S/M	S/N	METAL	REGUI	21/10/1999	S/F	$ 400.00	EN ESTADO REGULAR (OBRAS PUBLICAS)	HERRERA MARCELIN JUAN GABRIEL
5-1-1-001	ARCHIVERO	0109000000OP0039	S/M	S/M	S/N	METAL	REGUI	21/10/1999	S/F	$ 400.00	EN ESTADO REGULAR (OBRAS PUBLICAS)	HERRERA MARCELIN JUAN GABRIEL
5-1-1-001	ARCHIVERO	0109000000OP0002	SIN MARCA	METALICO CON DOS GAVETAS	S/N	METAL	EXCEL	11/12/2019	N97	$ 2,668.00		HERRERA MARCELIN JUAN GABRIEL
5-1-1-001	ARCHIVERO	0109000000OP0003	SIN MARCA	METALICO CON 2 GAVETAS	S/N	ADOBE	EXCEL	11/12/2019	N97	$ 2,668.00		HERRERA MARCELIN JUAN GABRIEL
5-1-1-004	ESCRITORIO	0109000000OP0026	S/M	S/M	S/N	MADERA	MALO	21/10/1999	S/F	$ 400.00	INSERVIBLE (BODEGA)	HERRERA MARCELIN JUAN GABRIEL
5-1-1-004	ESCRITORIO	0109000000OP0027	S/M	S/M	S/N	MADERA	REGUI	21/10/1999	S/F	$ 450.00	ESCRITORIO CON 2 GAVETAS (OBRAS PUBLICAS)	HERRERA MARCELIN JUAN GABRIEL

D = Comodato Dado, R = Comodato Recibido

MANUEL JESUS GOMEZ BELTRAN
PRESIDENTE
2018-2021
PRESIDENCIA MUNICIPAL

NOE [illegible]
TESORERO
2018-2021
TESORERIA MUNICIPAL

GUADALUPE SANCHEZ CAZARES
SINDICO
2018-2021
SINDICATURA MUNICIPAL

000150

5-1-1-004	ESCRITORIO	010900000OP0029	S/M	S/M	S/N	METAL Y P	REGUI	21/10/1999	S/F	$ 450.00	ESCRITORIO CON 2 GAVETAS, EN ESTADO REGULAR (OBRAS PUBLICAS)	HERRERA MARCELIN JUAN GABRIEL
5-1-1-004	ESCRITORIO	010900000OP0030	S/M	S/M	S/N	MADERA Y	REGUI	21/10/1999	S/F	$ 450.00	ESCRITORIO CON 2 GAVETAS	HERRERA MARCELIN JUAN GABRIEL
5-1-1-010	ESTANTE	010900000OP0032	S/M	S/M	S/N	MADERA	BUENO	21/10/1999	S/N	$ 450.00	EN BUEN ESTADO (OBRAS PUBLICAS)	HERRERA MARCELIN JUAN GABRIEL
5-1-1-010	ESTANTE	010900000OP0033	S/M	S/M	S/N	METAL	BUENO	21/10/1999	S/F	$ 450.00	EN BUEN ESTADO (OBRAS PUBLICAS)	HERRERA MARCELIN JUAN GABRIEL
5-1-1-010	ESTANTE	010900000OP0034	S/M	S/M	S/N	METAL	BUENO	21/10/1999	S/F	$ 450.00	EN BUEN ESTADO (OBRAS PUBLICAS)	HERRERA MARCELIN JUAN GABRIEL
5-1-1-013	MUEBLE PARA IMPRESORA	010900000OP0046	S/M	S/M	S/N	MADERA	BUENO	15/05/2006	S/F	$ 500.00	EN BUENAS CONDICIONES (OBRAS PUBLICAS)	HERRERA MARCELIN JUAN GABRIEL
5-1-1-015	SILLA GIRATORIA SECRETARIAL	010900000OP0005	-	-	-	METAL Y T	REGUI	06/12/2013	0010	$ 1,856.00	SILLA SECRETARIAL (COLOR NEGRO, CON RUEDAS, ERGONOMICAS), EN ESTADO REGULAR (OBRAS PUBLICAS)	HERRERA MARCELIN JUAN GABRIEL
5-1-1-015	SILLA GIRATORIA SECRETARIAL	010900000OP0006	-	-	-	METAL Y T	REGUI	06/12/2013	0010	$ 1,856.00	SILLA SECRETARIAL (COLOR NEGRO, CON RUEDAS, ERGONOMICAS), EN ESTADO REGULAR (OBRAS PUBLICAS)	HERRERA MARCELIN JUAN GABRIEL
5-1-1-015	SILLA GIRATORIA SECRETARIAL	010900000OP0007	-	-	-	METAL Y T	REGUI	06/12/2013	0010	$ 1,856.00	SILLA SECRETARIAL (COLOR NEGRO, CON RUEDAS, ERGONOMICAS), EN ESTADO REGULAR (OBRAS PUBLICAS)	HERRERA MARCELIN JUAN GABRIEL
5-1-5-013	IMPRESORA	010900000OP0053	SAMSUNG	ML-2240	3894BKES600467B	PLASTICO	REGUI	06/02/2008	6364	$ 1,859.99	IMPRESORA LASER, EN ESTADO REGULAR (OBRA PUBLICAS)	HERRERA MARCELIN JUAN GABRIEL
5-1-5-013	IMPRESORA	010900000OP0004	EPSON	L3110	X644141618	PLASTICO	EXCEL	18/12/2019	C20919	$ 3,712.00		HERRERA MARCELIN JUAN GABRIEL
5-1-5-013	IMPRESORA	010900000OP0010	EPSON	L3110	X644057725	PLASTICO	EXCEL	18/12/2019	C20919	$ 3,712.00		HERRERA MARCELIN JUAN GABRIEL
5-1-5-022	IMPRESORA LASER MONOCROMATICA SAMSUNG SL-M2022	010900000OP0072	SAMSUNG	SL-M2022	-	PLASTICO	BUENO	07/04/2016	183	$ 1,450.00	IMPRESORA LASER, EN BUENAS CONDICIONES (OBRAS PUBLICAS)	HERRERA MARCELIN JUAN GABRIEL
5-1-5-023	IMPRESORA LASER MONOCROMATICA SAMSUNG SL-M2020	010900000OP0073	SAMSUNG	SL-M2020	-	PLASTICO	BUENO	07/04/2016	183	$ 1,450.00	EN BUENAS CONDICIONES (DIF)	HERRERA MARCELIN JUAN GABRIEL
5-1-5-023	IMPRESORA LASER MONOCROMATICA SAMSUNG SL-M2020	010900000OP0050	SAMSUNG	SL-M2020	S/N	PLASTICO	BUENO	27/12/2016	221	$ 1,185.00	EN BUENAS CONDICIONES (TESORERIA MUNICIPAL)	HERRERA MARCELIN JUAN GABRIEL
5-1-5-032	IMPRESORA HP LASERJET PRO M12W	010900000OP0051	HP	LASERJET PRO M12W	VNB6T08170	PLASTICO	BUENO	02/10/2017	245	$ 1,980.00	IMPRESORA HP COLOR BLANCO CON GRIS (OBRAS PUBLICAS)	HERRERA MARCELIN JUAN GABRIEL
5-2-3-008	CAMARA DIGITAL	010900000OP0009	CANON	POWERSHOT ELPH360	[illegible]	PLASTICO	MALO	07/04/2016	184	$ 1,950.00	COLOR PLATA. INSERVIBLE (BODEGA)	HERRERA MARCELIN JUAN GABRIEL

D = Comodato Dado, R = Comodato Recibido

MANUEL JUÁREZ GÓMEZ BETRAN
PRESIDENTE
2018-2021
PRESIDENCIA MUNICIPAL

NOE VÁZQUEZ VÁZQUEZ
2018-2021
TESORERO MUNICIPAL

GUADALUPE SANCHEZ CAZARES
SINDICO
2018-2021
SINDICO MUNICIPAL

00015

5-2-3-008	CAMARA DIGITAL	0109000000P0014	CANON	POWERSHOT ELPH	092061088682	PLASTICO	EXCEL	18/12/2019	C20922	$ 2,784.00		HERRERA MARCELIN JUAN GABRIEL
5-6-7-135	BOMBA ASPERSORA	0109000000P0017	JACTO	MOCHILA AZUL	00429227	PLASTICO	EXCEL	27/12/2019	154	$ 1,723.76		HERRERA MARCELIN JUAN GABRIEL
5-6-7-135	BOMBA ASPERSORA	0109000000P0018	JACTO	MOCHILA AZUL	00429412	PLASTICO	EXCEL	27/12/2019	154	$ 1,723.76		HERRERA MARCELIN JUAN GABRIEL
5-6-7-135	BOMBA ASPERSORA	0109000000P0021	JACTO	MOCHILA AZUL	00429212	PLASTICO	EXCEL	27/12/2019	154	$ 1,723.76		HERRERA MARCELIN JUAN GABRIEL
5-6-7-135	BOMBA ASPERSORA	0109000000P0022	JACTO	MOCHILA AZUL	00429467	PLASTICO	EXCEL	27/12/2019	154	$ 1,723.76		HERRERA MARCELIN JUAN GABRIEL
5-6-7-135	BOMBA ASPERSORA	0109000000P0024	JACTO	MOCHILA AZUL	00355349	PLASTICO	EXCEL	27/12/2019	154	$ 1,723.76		HERRERA MARCELIN JUAN GABRIEL
5-6-7-135	BOMBA ASPERSORA	0109000000P0023	JACTO	MOCHIAL AZUL	00355219	PLASTICO	EXCEL	27/12/2019	154	$ 1,723.76		HERRERA MARCELIN JUAN GABRIEL
5-6-7-135	BOMBA ASPERSORA	0109000000P0025	JACTO	MOCHILA AZUL	00429456	PLASTICO	EXCEL	27/12/2019	154	$ 1,723.76		HERRERA MARCELIN JUAN GABRIEL
5-6-7-135	BOMBA ASPERSORA	0109000000P0028	JACTO	MOCHILA AZUL	00354988	PLASTICO	EXCEL	27/12/2019	154	$ 1,723.76		HERRERA MARCELIN JUAN GABRIEL
										$ 49,577.07		

Valor Total Por Area de Adscripción: $ 353,289.30

ADSCRIPCIÓN: 020100 PROTECCION CIUDADANA

PERTENECE AL ACTIVO (IGUAL O SUPERIOR A 70 UNIDADES DE MEDIDA Y ACTUALIZACIÓN)

CLASIF	ARTICULO	NUMERO DE INVENTARIO	MARCA	MODELO	SERIE	MAT.	EDO ACT	FECHA DE ADQUIS.	NO. DE FACT.	VALOR DE ADQUIS.	OBSERVACIONES	RESGUARDADO POR
5-2-1-050	TORRETA	020100000PC0027	AMBAR	X67RBA	0332180725042105	METAL Y P	EXCEL	02/07/2019	B-5128	$ 22,562.00	EN LA PATRULLA CON NUMERO DE MOTOR QR25304091H INCLUYE SIRENA CON NUMERO DE SERIE 0332190326107043.	PABLO FERNANDEZ YADER GADIEL
5-2-1-056	TORRETA TECNOLOGICA LED	020100000PC0023	-	TECNOLOGICA LED 100%	SIN NUM	PLASTICO	EXCEL	07/12/2018	00936	$ 21,614.28	TORRETA, CONTROL DE DESTELLOS Y SIRENA ADQUIRIDOS EN LA OBRA DE FORTAMUN 2018.	PABLO FERNANDEZ YADER GADIEL
5-2-3-002	CAMARA FOTOGRAFICA	020100000PC0176	SONY	CIBER SHOP	S/N	METAL Y P	REGUL	24/12/2009	0086	$ 3,749.00	CAMARA DIGITAL FR 10.1 MEGAPIXELES, EN ESTADO REGULAR (COMANDANCIA)	PABLO FERNANDEZ YADER GADIEL
5-2-3-008	CAMARA DIGITAL	020100000PC0021	SONY	SONY SHOP	-	PLASTICO	REGUL	27/12/2016	117	$ 4,750.00	EN ESTADO REGULAR (COMANDANCIA)	PABLO FERNANDEZ YADER GADIEL

D = Comodato Dado R = Comodato Recibido

MANUEL JESUS GARCIA BELTRAN
PRESIDENTE
2018-2021
PRESIDENCIA MUNICIPAL

JOSE VIDAL CRUZ
TESORERO
2018-2021
TESORERIA MUNICIPAL

GUADALUPE SANCHEZ CAZARES
SINDICO
2018-2021
SINDICO MUNICIPAL

000154

5-3-1-003	CAMILLA	020100000PC0233	COPUSA	SB030		PLASTICO	BUENO	30/07/2015	121	$ 4,862.32	EN BUEN ESTADO (SEGURIDAD PUBLICA)	PABLO FERNANDEZ YADER GADIEL
5-3-1-033	CAMILLA DE MADERA	020100000PC0234	COPUSA	A1500		MADERA	BUENO	30/07/2015	121	$ 3,500.00	EN BUEN ESTADO (BODEGA)	PABLO FERNANDEZ YADER GADIEL
5-3-1-033	CAMILLA DE MADERA	020100000PC0235	COPUSA	A1500		MADERA	BUENO	30/07/2015	121	$ 3,500.00	CAMILLA DE MADERA QUE FORMA PARTE DEL SISTEMA DE INMOVILIZACION DE LA UMPC. (BODEGA)	PABLO FERNANDEZ YADER GADIEL
5-6-3-003	GPS TIPO NAVEGADOR	020100000PC0236	OUTBACK LOWRANCE	GPS/WAAS		PLASTICO	BUENO	30/07/2015	121	$ 10,324.00	RECEPTOR GPS PORTATIL PARA LA UMPC, EN BUEN ESTADO (PROTECCION CIVIL)	PABLO FERNANDEZ YADER GADIEL
5-6-5-017	RADIO	020100000PC0004	KENWOOD	TK-2102G	B0AA00151	METAL Y P	MALO	11/05/2011	217	$ 4,848.80	INSERVIBLE (BODEGA)	PABLO FERNANDEZ YADER GADIEL
5-6-5-017	RADIO	020100000PC0005	KENWOOD	TK-2102G	B0A00270	METAL Y P	MALO	11/05/2011	217	$ 4,848.80	INSERVIBLE (BODEGA)	PABLO FERNANDEZ YADER GADIEL
5-6-5-017	RADIO	020100000PC0006	KENWOOD	TK-2102G	B0303259	METAL Y P	MALO	11/05/2011	217	$ 5,708.36	INSERVIBLE (BODEGA)	PABLO FERNANDEZ YADER GADIEL
5-6-5-017	RADIO	020100000PC0007	KENWOOD	TK-2102G	B0700111	METAL Y P	MALO	11/05/2011	217	$ 5,708.36	INSERVIBLE (BODEGA)	PABLO FERNANDEZ YADER GADIEL
5-6-5-017	RADIO	020100000PC0008	KENWOOD	TK-2102G	B0700116	METAL Y P	MALO	11/05/2011	217	$ 5,708.36	INSERVIBLE (BODEGA)	PABLO FERNANDEZ YADER GADIEL
5-6-5-017	RADIO	020100000PC0009	KENWOOD	TK-2102G	B0700725	ADOBE	MALO	11/05/2011	217	$ 7,824.20	INSERVIBLE (BODEGA)	PABLO FERNANDEZ YADER GADIEL
5-6-5-017	RADIO	020100000PC0010	KENWOOD	TK-2102G	B0700724	METAL Y P	MALO	11/05/2011	217	$ 7,824.20	INSERVIBLE (BODEGA).	PABLO FERNANDEZ YADER GADIEL
5-6-5-017	RADIO	020100000PC0011	KENWOOD	TK-2102G	B070021	METAL Y P	MALO	11/05/2011	217	$ 7,824.20	INSERVIBLE (BODEGA).	PABLO FERNANDEZ YADER GADIEL
5-6-5-017	RADIO	020100000PC0012	KENWOOD	TK-2102G	B070072	METAL Y P	MALO	11/05/2011	217	$ 7,824.20	INSERVIBLE (BODEGA).	PABLO FERNANDEZ YADER GADIEL
5-6-5-017	RADIO	020100000PC0028	KENWOOD	TK7302HK	B9110485	METAL Y P	EXCEL	02/07/2019	B-5128	$ 6,844.00	EN LA PATRULLA CON NUMERO DE MOTOR QR25304091H	PABLO FERNANDEZ YADER GADIEL
5-6-5-028	ESTACION METEREOLOGICA	020100000PC0239	DAVIS VANTAGE PROD-2 PLUS	6162		METAL	BUENO	30/07/2015	121	$ 31,081.10	ESTACION METEREOLOGICA CON SENSORES UV. EN BUEN ESTADO (BODEGA).	PABLO FERNANDEZ YADER GADIEL
5-6-5-029	RADIO MOVIL	020100000PC0024	KENWOOD	TK-730	B8810886	METAL Y P	EXCEL	07/12/2018	00936	$ 6,206.00	RADIO MOVIL, ANTENA MOVIL, CONECTOR Y MONTAJE.	PABLO FERNANDEZ YADER GADIEL
5-6-7-003	MOTOBOMBA	020100000PC0240	TRUPER	MOBO-2		METAL Y P	BUENO	30/07/2015	121	$ 5,767.52	MOTOBOMBA DE AGUA LIMPIA, MOTOR DE GASOLINA, 4,101 W 5.5 HP. BUEN ESTADO (PROTECCION CIVIL).	PABLO FERNANDEZ YADER GADIEL
5-6-9-054	FORNITURA	020100000PC0151	S/M	S/M	S/N	TELA	BUENO	02/09/2003	S/F	$ 4,800.00	8 CARGADORES Y/O FORNITURAS. EN BUEN ESTADO (COMANDANCIA).	PABLO FERNANDEZ YADER GADIEL

D = Comodato Dado, R = Comodato Recibido

MANUEL ANTONIO PEREZ BELTRAN
PRESIDENTE
2018-2021
PRESIDENCIA MUNICIPAL

NOE VAZQUEZ PEREZ
TESORERO
2018-2021
TESORERIA MUNICIPAL

GUADALUPE SANCHEZ CAZARES
SINDICO
2018-2021
SINDICO MUNICIPAL

000153

$ 187,679.70

SOLO PATRIMONIO (INFERIOR A 70 UNIDADES DE MEDIDA Y ACTUALIZACIÓN)

CLASIF	ARTICULO	NUMERO DE INVENTARIO	MARCA	MODELO	SERIE	MAT.	EDO ACT	FECHA DE ADQUIS.	NO. DE FACT.	VALOR DE ADQUIS.	OBSERVACIONES	RESGUARDADO POR
5-1-1-004	ESCRITORIO	020100000PC0138	S/M	S/M	S/N	METAL	REGUL	21/10/1999	S/F	$ 450.00	EN REGULAR ESTADO (PROTECCION CIVIL).	PABLO FERNANDEZ YADER GADIEL
5-1-9-047	PERCHERO	020100000PC0143	S/M/	S/M	S/N	MADERA	BUENO	02/09/2005	S/F	$ 350.00	EN BUEN ESTADO (COMANDANCIA).	PABLO FERNANDEZ YADER GADIEL
5-6-5-013	MEGAFONO	0020100000PC237	STEREN	MG-400		ALUMINIO	REGUL	30/07/2015	121	$ 1,827.00	MEGAFONO DE HOMBRO, (PRESIDENCIA).	PABLO FERNANDEZ YADER GADIEL
5-6-5-017	RADIO	020100000PC0153	KEM WOOD	R512A	S/N	METAL Y P	REGUL	02/09/2003	S/F	$ 1,500.00	RADIO BASE. (COMANDANCIA)	PABLO FERNANDEZ YADER GADIEL
5-6-5-017	RADIO	020100000PC0001	KENWOOD	136-174 MHZ	B9612533	PLASTICO	EXCEL	10/12/2019	A-1120	$ 3,619.20		PABLO FERNANDEZ YADER GADIEL
5-6-5-017	RADIO	020100000PC0002	KENWOOD	136-174 MHZ	B9512417	PLASTICO	EXCEL	10/12/2019	A-1120	$ 3,619.20		PABLO FERNANDEZ YADER GADIEL
5-6-5-017	RADIO	020100000PC0003	KENWOOD	136-174 MHZ	B8C15026	PLASTICO	EXCEL	10/12/2019	A-1120	$ 3,619.20		PABLO FERNANDEZ YADER GADIEL
5-6-5-017	RADIO	020100000PC0013	KENWOOD	136-174 MHZ	B9110402	PLASTICO	EXCEL	10/12/2019	A-1120	$ 3,619.20		PABLO FERNANDEZ YADER GADIEL
5-6-5-017	RADIO	020100000PC0014	KENWOOD	136-174 MHZ	B8C15028	PLASTICO	EXCEL	10/12/2019	A-1120	$ 3,619.20		PABLO FERNANDEZ YADER GADIEL
5-6-5-017	RADIO	020100000PC0015	KENWOOD	136-174 MHZ	B9511940	PLASTICO	EXCEL	10/12/2019	A-1120	$ 3,619.20		PABLO FERNANDEZ YADER GADIEL
5-6-5-017	RADIO	020100000PC0016	KENWOOD	136-174 MHZ	B9511937	PLASTICO	EXCEL	10/12/2019	A-1120	$ 3,619.20		PABLO FERNANDEZ YADER GADIEL
5-6-5-017	RADIO	020100000PC0017	KENWOOD	136-174 MHZ	B8C14289	PLASTICO	EXCEL	10/12/2019	A-1120	$ 3,619.20		PABLO FERNANDEZ YADER GADIEL
5-6-5-017	RADIO	020100000PC0018	KENWOOD	136-174 MHZ	B9511936	PLASTICO	EXCEL	10/12/2019	A-1120	$ 3,619.20		PABLO FERNANDEZ YADER GADIEL
5-6-5-017	RADIO	020100000PC0019	KENWOOD	136-174 MHZ	B9511938	PLASTICO	EXCEL	10/12/2019	A-1120	$ 3,619.20		PABLO FERNANDEZ YADER GADIEL
5-6-7-024	CAVA HOYOS	020100000PC0228	-	-	-	MADERA Y	REGUL	01/01/2005	-	$ 300.00	EN REGULAR ESTADO. (BODEGA).	PABLO FERNANDEZ YADER GADIEL
5-6-7-136	LINTERNA DE LED	020100000PC0251	STEREN	LAM-235		ALUMINIO	REGUL	30/07/2015	121	$ 1,695.00	LINTERNA DE LED ULTRABRILLANTE RESISTENTE AL AGUA, CON AJUSTE DE APERTURA (ZOOM) DE ANGULO DE ILUMINACION, CON 3 MODOS DE ALIMINACION. (COMANDANCIA).	PABLO FERNANDEZ YADER GADIEL

D = Comodato 0502 Y 0503 = Comodato Recibido

H. MARQUES DE COMILLAS CHIAPAS ESTADOS UNIDOS MEXICANOS Ayuntamiento Municipal Constitucional 2018-2021 PRESIDENCIA MUNICIPAL

PRESIDENTE

H. MARQUES DE COMILLAS CHIAPAS ESTADOS UNIDOS MEXICANOS Ayuntamiento Municipal Constitucional 2018-2021 TESORERIA MUNICIPAL

TESORERO

H. MARQUES DE COMILLAS CHIAPAS ESTADOS UNIDOS MEXICANOS Ayuntamiento Municipal Constitucional 2018-2021 SINDICATURA MUNICIPAL

SINDICO

000154

5-6-7-136	LINTERNA DE LED	020100000PC0252	STEREN	LAM-235		ALUMINIO	REGUI	30/07/2015	121	$ 1,595.00	LINTERNA DE LED ULTRABRILLANTE RESISTENTE AL AGUA, CON AJUSTE DE APERTURA (ZOOM) DE ANGULO DE ILUMINACION, CON 3 MODOS DE ALIMINACION. (COMANDANCIA)	PABLO FERNANDEZ YADER GADIEL
5-6-7-136	LINTERNA DE LED	020100000PC0253	STEREN	LAM-235		ALUMINIO	REGUI	30/07/2015	121	$ 1,595.00	LINTERNA DE LED ULTRABRILLANTE RESISTENTE AL AGUA, CON AJUSTE DE APERTURA (ZOOM) DE ANGULO DE ILUMINACION, CON 3 MODOS DE ALIMINACION. (COMANDANCIA)	PABLO FERNANDEZ YADER GADIEL
5-6-7-136	LINTERNA DE LED	020100000PC0254	STEREN	LAM-235		ALUMINIO	REGUI	30/07/2015	121	$ 1,595.00	LINTERNA DE LED ULTRABRILLANTE RESISTENTE AL AGUA, CON AJUSTE DE APERTURA (ZOOM) DE ANGULO DE ILUMINACION, CON 3 MODOS DE ALIMINACION. (COMANDANCIA).	PABLO FERNANDEZ YADER GADIEL
5-6-9-055	PORTATOLETE	020100000PC0144	S/M	S/M	S/N	MADERA	BUENO	02/09/2003	S/F	$ 400.00	EN BUEN ESTADO (COMANDANCIA).	PABLO FERNANDEZ YADER GADIEL
										$ 47,399.00		

Valor Total Por Area de Adscripción: $ 235,078.70

ADSCRIPCIÓN: 021000 ASISTENCIA A LA EDUCACION

PERTENECE AL ACTIVO (IGUAL O SUPERIOR A 70 UNIDADES DE MEDIDA Y ACTUALIZACIÓN)

	CLASIF	ARTICULO	NUMERO DE INVENTARIO	MARCA	MODELO	SERIE	MAT.	EDO ACT	FECHA DE ADQUIS.	NO. DE FACT.	VALOR DE AQUIS.	OBSERVACIONES	RESGUARDADO POR
	5-1-1-010	ESTANTE	021000000EA0157	S/M	S/M	S/N	METAL	BUENO	21/10/1999	S/F	$ 5,000.00	SON 10 ESTANTES CON VALOR DE $500.00 CADA UNO SE ENCUENTRA EN LA BIBLIOTECA	AVENDAÑO HERNANDEZ KEINY LIZETH
R	5-1-1-012	MUEBLE PARA COMP. Y TELÉFONO	021000000AE0193	-	-	-	MADERA	REGUI	01/01/2005	-	$ 780.00	EN ESTADO REGULAR (CCA)	AVENDAÑO HERNANDEZ KEINY LIZETH
R	5-1-1-012	MUEBLE PARA COMP. Y TELÉFONO	021000000AE0194	-	-		MADERA	REGUI	01/01/2005	-	$ 780.00	EN ESTADO REGULAR (CCA)	AVENDAÑO HERNANDEZ KEINY LIZETH
R	5-1-1-012	MUEBLE PARA COMP. Y TELÉFONO	021000000AE0195	-	-		MADERA	REGUI	01/01/2005	-	$ 780.00	EN ESTADO REGULAR (CCA)	AVENDAÑO HERNANDEZ KEINY LIZETH
R	5-1-1-012	MUEBLE PARA COMP. Y TELÉFONO	021000000AE0196	-	-		MADERA	REGUI	01/01/2005	-	$ 780.00	EN ESTADO REGULAR (CCA)	AVENDAÑO HERNANDEZ KEINY LIZETH
R	5-1-1-012	MUEBLE PARA COMP. Y TELÉFONO	021000000AE0197	-	-		MADERA	REGUI	01/01/2005	-	$ 780.00	EN ESTADO REGULAR (CCA)	AVENDAÑO HERNANDEZ KEINY LIZETH
R	5-1-1-012	MUEBLE PARA COMP. Y TELÉFONO	002100000AE0198	-	-		MADERA	MALO	01/01/2005	-	$ 780.00	INSERVIBLE (CCA)	AVENDAÑO HERNANDEZ KEINY LIZETH

D = Comodato Dado R = Comodato Recibido

MANUEL [illegible] BELTRAN
PRESIDENTE
2018-2021
PRESIDENCIA MUNICIPAL

NOE [illegible]
TESORERO
2018-2021
TESORERIA MUNICIPAL

GUADALUPE SANCHEZ CAZARES
SINDICO
2018-2021
SINDICO MUNICIPAL

00055

R	5-1-5-001	COMPUTADORA PERSONAL	021000000AE0187				METAL Y P	REGUI	01/01/2005		$ 1,499.00	EN ESTADO REGULAR (CCA)	AVENDAÑO HERNANDEZ KEINY LIZETH
R	5-1-5-001	COMPUTADORA PERSONAL	021000000AE0188	-	-	-	METAL Y P	REGUI	01/01/2005	-	$ 1,499.00	EN ESTADO REGULAR (CCA)	AVENDAÑO HERNANDEZ KEINY LIZETH
R	5-1-5-001	COMPUTADORA PERSONAL	021000000AE0189	-	-		METAL Y P	REGUI	01/01/2005	-	$ 1,499.00	EN ESTADO REGULAR (CCA)	AVENDAÑO HERNANDEZ KEINY LIZETH
R	5-1-5-001	COMPUTADORA PERSONAL	021000000AE0190	-	-		METAL Y P	REGUI	01/01/2005	-	$ 1,499.00	EN ESTADO REGULAR (CCA)	AVENDAÑO HERNANDEZ KEINY LIZETH
R	5-1-5-001	COMPUTADORA PERSONAL	021000000AE0191	-	-		METAL Y P	REGUI	01/01/2005	-	$ 1,499.00	EN ESTADO REGULAR (CCA)	AVENDAÑO HERNANDEZ KEINY LIZETH
R	5-1-5-001	COMPUTADORA PERSONAL	021000000AE0192	-	-		METAL Y P	REGUI	01/01/2005	-	$ 1,499.00	EN ESTADO REGULAR (CCA)	AVENDAÑO HERNANDEZ KEINY LIZETH
R	5-1-5-013	IMPRESORA	021000000AE0199	KIOCERA	FS-1030D	-	METAL Y P	REGUI	01/01/2005	-	$ 469.00	EN ESTADO REGULAR (CCA)	AVENDAÑO HERNANDEZ KEINY LIZETH
	5-1-5-028	LAPTOP	021000000AE0001	HP	240 G7	5CG9458P3X	PLASTICO	EXCEL	27/12/2019	C20932	$ 6,761.28		AVENDAÑO HERNANDEZ KEINY LIZETH
R	5-6-5-026	EQUIPO DE INTERNET SATELITAL	021000000AE0200	SKY ESTAR	360E	-	METAL Y P	REGUI	01/01/2005	-	$ 1,750.00	EN ESTADO REGULAR (CCA)	AVENDAÑO HERNANDEZ KEINY LIZETH
										$	27,654.28		

SOLO PATRIMONIO (INFERIOR A 70 UNIDADES DE MEDIDA Y ACTUALIZACIÓN)

CLASIF	ARTICULO	NUMERO DE INVENTARIO	MARCA	MODELO	SERIE	MAT.	EDO ACT	FECHA DE ADQUIS.	NO. DE FACT.	VALOR DE ADQUIS.	OBSERVACIONES	RESGUARDADO POR
5-1-1-004	ESCRITORIO	021000000AE0133	S/M	S/M	S/N	METAL	REGUI	21/10/1999	S/F	$ 450.00	EN ESTADO REGULAR (CCA)	AVENDAÑO HERNANDEZ KEINY LIZETH
5-1-1-004	ESCRITORIO	021000000AE0160	S/M	S/M	S/N	MADERA	REGUI	02/09/2003	S/F	$ 500.00	SE ENCUENTRA EN CONDICIONES (REGULAR) (CCA)	AVENDAÑO HERNANDEZ KEINY LIZETH
5-1-1-007	SILLA	021000000AE0156	S/M	S/M	S/N	MADERA	BUENO	21/10/1999	S/F	$ 1,600.00	EN BUEN ESTADO (BIBLIOTECA)	AVENDAÑO HERNANDEZ KEINY LIZETH
5-1-1-014	SILLA FIJA	021000000AE0137	S/M	S/M	S/N	MADERA	REGUI	21/10/1999	S/F	$ 100.00	EN ESTADO REGULAR (BIBLIOTECA)	AVENDAÑO HERNANDEZ KEINY LIZETH
5-1-2-002	MESA	021000000AE0155	S/M	S/M	S/N	METAL	BUENO	21/10/1999	S/F	$ 1,400.00	EN BUEN ESTADO (BIBLIOTECA)	AVENDAÑO HERNANDEZ KEINY LIZETH
5-1-2-002	MESA	021000000AE0158	S/M	S/M	S/N	METAL	BUENO	02/09/2003	S/F	$ 500.00	EN BUEN ESTADO (BIBLIOTECA)	AVENDAÑO HERNANDEZ KEINY LIZETH
5-1-9-046	FICHERO	021000000AE0159	S/M	S/M	S/N	METAL	BUENO	02/09/2003	S/F	$ 485.00	EN BUEN ESTADO (BIBLIOTECA)	AVENDAÑO HERNANDEZ KEINY LIZETH
									$	5,035.00		

D = Comodato Dado R = Comodato Recibido

MANUEL [illegible] BELTRAN
PRESIDENTE

2018-2021
PRESIDENCIA MUNICIPAL

NOE [illegible]
TESORERO

2018-2021
TESORERO MUNICIPAL

GUADALUPE SANCHEZ CAZARES
SINDICO

2018-2021
SINDICO MUNICIPAL

000159

Valor Total Por Area de Adscripción: $ 32,689.28

ADSCRIPCIÓN: 021200 ASISTENCIA AGROPECUARIA

PERTENECE AL ACTIVO (IGUAL O SUPERIOR A 70 UNIDADES DE MEDIDA Y ACTUALIZACIÓN)

CLASIF	ARTICULO	NUMERO DE INVENTARIO	MARCA	MODELO	SERIE	MAT.	EDO ACT	FECHA DE ADQUIS.	NO. DE FACT.	VALOR DE AQUIS.	OBSERVACIONES	RESGUARDADO POR
5-1-1-001	ARCHIVERO	021200000AA0003	-	-	-	METAL	BUENO	06/12/2013	0010	$ 4,176.00	EN BUEN ESTADO (FOMENTO AGROPECUARIO)	SANCHEZ VELAZQUEZ ABRAHAM
										$ 4,176.00		

SOLO PATRIMONIO (INFERIOR A 70 UNIDADES DE MEDIDA Y ACTUALIZACIÓN)

CLASIF	ARTICULO	NUMERO DE INVENTARIO	MARCA	MODELO	SERIE	MAT.	EDO ACT	FECHA DE ADQUIS.	NO. DE FACT.	VALOR DE AQUIS.	OBSERVACIONES	RESGUARDADO POR
5-1-1-001	ARCHIVERO	021200000AA0124	S/M	S/M	S/N	METAL	REGUL	21/10/2007	S/F	$ 400.00	EN ESTADO REGULAR (COMANDANCIA)	SANCHEZ VELAZQUEZ ABRAHAM
5-1-1-004	ESCRITORIO	212000000AA0120	S/M	S/M	S/N	METAL Y P	REGUL	21/10/2007	S/F	$ 450.00	EN ESTADO REGULAR (COMANDANCIA)	SANCHEZ VELAZQUEZ ABRAHAM
5-1-1-004	ESCRITORIO	021200000AA0119	S/M	S/M	S/N	METAL Y P	REGUL	21/10/2007	S/F	$ 450.00	EN ESTADO REGULAR (AYUNTAMIENTO)	SANCHEZ VELAZQUEZ ABRAHAM
5-1-1-015	SILLA GIRATORIA SECRETARIAL	021200000AA0001	-	-	-	METAL Y T	REGUL	06/12/2013	0010	$ 1,856.00	SILLA SECRETARIAL (COLOR NEGRO, CON RUEDAS, ERGONOMICAS), EN ESTADO REGULAR (TESORERIA MUNICIPAL)	SANCHEZ VELAZQUEZ ABRAHAM
5-1-1-015	SILLA GIRATORIA SECRETARIAL	021200000AA0002	-	-	-	METAL Y T	BUENO	06/12/2013	0010	$ 1,856.00	EN ESTADO REGULAR (ENLACE MUNICIPAL)	SANCHEZ VELAZQUEZ ABRAHAM
5-1-5-013	IMPRESORA	021200000AA0006	HP	P1102W	S/N	METAL Y P	BUENO	05/01/2016	C 27891	$ 1,211.00	EN BUEN ESTADO (FOMENTO AGROPECUARIO)	SANCHEZ VELAZQUEZ ABRAHAM
										$ 6,223.00		

Valor Total Por Area de Adscripción: $ 10,399.00

D = Comodato Dado R = Comodato Recibido

2018-2021 PRESIDENCIA MUNICIPAL

MANUEL JUSTO GOMEZ BELTRAN
PRESIDENTE

NOE VAZQUEZ ZAVALA
TESORERO

GUADALUPE SANCHEZ CAZARES
SINDICO

000157

MAROUES DE COMILLA
INVENTARIO DE VEHICULOS (TODOS)

ADSCRIPCION: 010100 AYUNTAMIENTO

PERTENECE AL ACTIVO (IGUAL O SUPERIOR A 70 UNIDADES DE MEDIDA Y ACTUALIZACIÓN)

CLASIF	ARTICULO	NUMERO DE INVENTARIO	FECHA DE ADQUIS.	MARCA	MOD.	NUM. ECON.	SERIE	MOTOR	PLACAS	NO. DE FACT.	VALOR DE AQUIS.	EDO ACT	USO O HABILITACION	RESGUARDADO POR
5-4-1-001	AUTOMOVIL	010100000AM0003	31/05/2018	CHEVROLET / EQUINOX	2007	-	2CNDL13F276036509	SIN	SIN NUMERO	INGRA 200	$ 32,660.00	2	EN EL AREA DE SINDICATURA MUNICIPAL (AYUNTAMIENTO)	SANCHEZ CAZARES GUADALUPE
											$ 32,660.00			

Valor Total Por Area de Adscripción $ 32,660.00

ADSCRIPCION: 010200 PRESIDENCIA MUNICIPAL

PERTENECE AL ACTIVO (IGUAL O SUPERIOR A 70 UNIDADES DE MEDIDA Y ACTUALIZACIÓN)

	CLASIF	ARTICULO	NUMERO DE INVENTARIO	FECHA DE ADQUIS.	MARCA	MOD.	NUM. ECON.	SERIE	MOTOR	PLACAS	NO. DE FACT.	VALOR DE AQUIS.	EDO ACT	USO O HABILITACION	RESGUARDADO POR
	5-4-1-001	AUTOMOVIL	000000000PM0001	29/03/2011	NISSAN TSURU	2011	S/N	S/N	S/N	S/N	S/N	$ 132,594.27	4	EXSCLUSIVO PARA EL PERSONAL AUTORIZADO DE LA PRESIDENCIA	GOMEZ BELTRAN MANUEL JUSTO
	5-4-1-004	CAMIONETA	0102000000PM017	13/03/2009	NISSAN	2009	S/N	3N6DD23799K-041740	KA24428884A	BD78663	28390	$ 162,905.15	3	UTILIZADO POR EL PERSONAL DE PROTECCION CIVIL	GOMEZ BELTRAN MANUEL JUSTO
R	5-4-1-004	CAMIONETA	010200000PM0178	01/01/2010	CREVROLET	2004	INST.SAL	16CEC14V94Z236057	4Z236057	CY41033	SN	$ 47,000.00	4		GOMEZ BELTRAN MANUEL JUSTO
	5-4-1-004	CAMIONETA	010200000PM0435	31/05/2018	MITSUBISHI/ MONTERO	2001		JA4MW51R21J038510	S N	S P	INGRA 200	$ 24,895.00	2	USO PERSONAL DEL AREA DE PRESIDENCIA MUNICIPAL	GOMEZ BELTRAN MANUEL JUSTO
	5-4-1-004	CAMIONETA	010200000PM0171	30/09/1999	CHEVROLET	1999	NO TIENE	3GCEC26R6XG254297	HECHO EN MEXICO	DNB7326	6714	$ 54,900.00	4	NO TIENE	GOMEZ BELTRAN MANUEL JUSTO
	5-4-2-001	REMOLQUE	010200000PM0172	12/10/2007	NO TIENE	CONSTRUCCION CANAL B	S/N/E	S/N/S	S/M	S/P	1448	$ 39,675.00	4	PARA USO DE PROTECCION CIVIL	GOMEZ BELTRAN MANUEL JUSTO
	5-4-5-001	LANCHA	010200000PM0164	13/10/2007	IMEMSA	PARA DE VIDRIO	S/N	370	X	X	2780-IB	$ 52,000.00	3	UTILIZADO POR EL PERSONAL DE PROTECCION CIVIL	GOMEZ BELTRAN MANUEL JUSTO

D = Comodato Dado R = Comodato Recibido

MANUEL JUSTO GOMEZ BELTRAN
PRESIDENTE

NOE VALDEZ PEREZ
TESORERO

GUADALUPE SANCHEZ CAZARES
SINDICO

H. Ayuntamiento Municipal Constitucional MARQUES DE COMILLAS CHIAPAS 2018-2021 PRESIDENCIA MUNICIPAL

H. Ayuntamiento Municipal Constitucional MARQUES DE COMILLAS CHIAPAS 2018-2021 TESORERIA MUNICIPAL

H. Ayuntamiento Municipal Constitucional MARQUES DE COMILLAS CHIAPAS ESTADOS UNIDOS MEXICANOS 2018-2021 SINDICO MUNICIPAL

000158

5-4-5-002	MOTOR DE LANCHA	010200000PM0166	13/10/2007	YAMAHA	E40JM HL	--	1017902	--	--	2779-IB	$ 41,000.00	2	UTILIZADO POR EL PERSONAL DE PROTECCION CIVIL	GOMEZ BELTRAN MANUEL JUSTO
										$	554,969.42			

Valor Total Por Area de Adscripción $ 554,969.42

ADSCRIPCION: 010400 TESORERIA MUNICIPAL

PERTENECE AL ACTIVO (IGUAL O SUPERIOR A 70 UNIDADES DE MEDIDA Y ACTUALIZACIÓN)

CLASIF	ARTICULO	NUMERO DE INVENTARIO	FECHA DE ADQUIS.	MARCA	MOD.	NUM. ECON.	SERIE	MOTOR	PLACAS	NO. DE FACT.	VALOR DE AQUIS.	EDO ACT	U S O O HABILITACION	RESGUARDADO POR
5-4-1-001	AUTOMOVIL	010400000TM0047	31/05/2018	NISSAN / TIIDA	2015	S/N	3N1CC1AC5ZK255108	SNM	SN	INGRA 200	$ 52,877.00	2	TESORERIA MUNICIPAL	VAZQUEZ CRUZ NOE
5-4-1-004	CAMIONETA	010400000TM0169	13/03/2009	CHEVROLET	1999	S/N	8667FC12XA082456	C22NE25014855	CY-62250	6770	$ 170,041.00	4	-	VAZQUEZ CRUZ NOE
										$	222,918.00			

Valor Total Por Area de Adscripción $ 222,918.00

ADSCRIPCION: 010900 DIRECCION DE OBRAS PUBLICAS

PERTENECE AL ACTIVO (IGUAL O SUPERIOR A 70 UNIDADES DE MEDIDA Y ACTUALIZACIÓN)

CLASIF	ARTICULO	NUMERO DE INVENTARIO	FECHA DE ADQUIS.	MARCA	MOD.	NUM. ECON.	SERIE	MOTOR	PLACAS	NO. DE FACT.	VALOR DE AQUIS.	EDO ACT	U S O O HABILITACION	RESGUARDADO POR
5-4-1-001	AUTOMOVIL	010900000OP0093	08/05/2018	NISSAN	2018		3N1CN7AD3JK431549	HR16797085P	SIN PLACAS	DA04898	$ 175,400.00	1	PARA USO DEL PERSONAL DE PORTECCION CIVIL.	HERRERA MARCELIN JUAN GABRIEL
5-4-1-003	CAMION	010900000OP0096	31/05/2018	ISUZU / NKR	2006		JAANKR55L67100016	SIN NUMERO	TRAMITE	INGRA 200	$ 54,479.00	2	OBRAS PUBLICAS	HERRERA MARCELIN JUAN GABRIEL
5-4-1-004	CAMIONETA	010900000OP0097	31/05/2018	TOYOTA / 4RUNNER	1989	S/N	JT3VN56W5K0028437	S N M	S / P	INGRA 200	$ 16,275.00	2	PERSONAL DE DIRECCION DE OBRAS PUBLICAS.	HERRERA MARCELIN JUAN GABRIEL
5-4-1-004	CAMIONETA	010900000OP0163	04/08/2006	NISSAN	2006	4	3N6DD14S76K031414	KA24297997A	DB54449	1928	$ 116,072.99	4	-	HERRERA MARCELIN JUAN GABRIEL
5-4-1-004	CAMIONETA	010900000OP0168	01/01/2005	CHEVROLET	1996		3GCJ54K7XM105517	1M08209CE	CY-62251	6715	$ 190,670.00	4	-	HERRERA MARCELIN JUAN GABRIEL

D = Comodato Dado C = Comodato Recibido

MANUEL JUSTO GOMEZ BELTRAN
PRESIDENTE MUNICIPAL
2018-2021 PRESIDENCIA MUNICIPAL

NOE VAZQUEZ CRUZ
TESORERO
2018-2021 TESORERIA MUNICIPAL

GUADALUPE SANCHEZ CAZARES
SINDICO
2018-2021 SINDICO MUNICIPAL

000139

MAROUES DE COMILLA

INVENTARIO DE VEHICULOS (TODOS)

R	5-4-1-004	CAMIONETA	0109000000OP0181	31/03/2008	FORD	F-350	3-C	3FEKF36L28MA27341	NO APLICABLE	-	27628	$ 248,950.00	4		HERRERA MARCELIN JUAN GABRIEL
	5-4-1-004	CAMIONETA	0109000000OP186	04/09/2013	NISSAN	2013	-	3N6DD23T2DK079321	KA24632312A	EN TRAMITE	DA01899	$ 213,400.00	4	PARA APOYO DE TRASLADO DE LA CORPORACION DE PROTECCION CIVIL	HERRERA MARCELIN JUAN GABRIEL
	5-4-1-004	CAMIONETA	0109000000OP0100	01/10/2019	FORD	2003		1FTSW31P53ED62207	NO SE ESPECIFICA	CY09548	INGRA 250	$ 82,974.00	1	PARA USO DEL PERSONAL DE OBRAS PUBLICAS MUNICIPAL	HERRERA MARCELIN JUAN GABRIEL
	5-4-1-004	CAMIONETA	020100000PC0162	20/05/2005	FORD	2005	PM-08	3FTEF17215MA17864	-	CY80929	18343	$ 159,231.01	4	USO DE LA COMANDANCIA	HERRERA MARCELIN JUAN GABRIEL
R	5-4-1-005	MAQUINARIA PESADA	0109000000OP0182	01/02/2009	CATERPILLAR	12 G	MC-76	61M14803	-	-		$ 300,000.00	4		HERRERA MARCELIN JUAN GABRIEL
R	5-4-1-005	MAQUINARIA PESADA	0109000000OP0183	01/02/2009	KOMATSU	D41S3	RTC-116	6931	-	-	-	$ 165,000.00	4		HERRERA MARCELIN JUAN GABRIEL
R	5-4-1-005	MAQUINARIA PESADA	0109000000OP0184	01/02/2009	CATERPILLAR	916	C-153-72	LXB01861	-	-	-	$ 195,000.00	4		HERRERA MARCELIN JUAN GABRIEL
R	5-4-1-005	MAQUINARIA PESADA	0109000000OP0185	01/02/2009	MERCEDEZ BENZ	1991	A213147	C1317AM0004237	-	-	-	$ 195,000.00	4		HERRERA MARCELIN JUAN GABRIEL
											$	2,112,452.00			

Valor Total Por Area de Adscripción $ 2,112,452.00

ADSCRIPCION: 020100 PROTECCION CIUDADANA

PERTENECE AL ACTIVO (IGUAL O SUPERIOR A 70 UNIDADES DE MEDIDA Y ACTUALIZACIÓN)

	CLASIF	ARTICULO	NUMERO DE INVENTARIO	FECHA DE ADQUIS.	MARCA	MOD.	NUM. ECON.	SERIE	MOTOR	PLACAS	NO. DE FACT.	VALOR DE AQUIS.	EDO ACT	USO O HABILITACION	RESGUARDADO POR
	5-4-1-004	CAMIONETA	020100000PC0022	06/12/2018	NISSAN	2019	015	3N6AD33A8KK838316	QR25293131H	CX83615	DA05240	$ 315,500.00	1	USO DEL PERSONAL DE PROTECCION CIUDADANA (POLICIAS)	PABLO FERNANDEZ YADER GADIEL
	5-4-1-004	CAMIONETA	020100000PC0166	03/12/2005	NISSAN	2006	PM-03	3N6DD14S16K013748	KA24280648A	DB54448	1491	$ 118,000.00	4	USO DE LA COMANDANCIA	PABLO FERNANDEZ YADER GADIEL
	5-4-1-004	CAMIONETA	020100000PC0170	19/10/1999	CHEVROLET	1999	S/N	2BCEC14W4YZ136396	NO APLICA	CW-69423	6852	$ 159,459.00	4	NINGUNA, POR NO FUNCIONAR	PABLO FERNANDEZ YADER GADIEL
	5-4-1-004	CAMIONETA	020100000PC0173	07/02/2007	FORD	2006	200	3FTRF17236MA32224	HECHO EN MEXICO	CZ-46707	029	$ 164,900.00	4	SERVICIO DE LA PRESIDENCIA	PABLO FERNANDEZ YADER GADIEL
R	5-4-1-004	CAMIONETA	020100000PC0179	11/03/2009	NISSAN	2009	PM-12	3N6DD23T89K04197	KA244909A	DB-78673	33200	$ 196,883.00	3		PABLO FERNANDEZ YADER GADIEL
R	5-4-1-004	CAMIONETA	020100000PC0180	11/03/2009	NISSAN	2009	PM-11	3N6DD23T19K04209	KA24429195A	DB-78672	33199	$ 196,883.00	3		PABLO FERNANDEZ YADER GADIEL

D = Comodato Dado, R = Comodato Recibido

MANUEL JUSTO GOMEZ BELTRAN
2018-2021 PRESIDENTE
PRESIDENCIA MUNICIPAL

NOE VAZQUEZ [illegible]
TESORERO
2018-2021
TESORERIA MUNICIPAL

GUADALUPE SANCHEZ CAZARES
SINDICO
2018-2021
SINDICO MUNICIPAL

000118

MAROUES DE COMILLA

INVENTARIO DE VEHICULOS (TODOS)

5-4-1-004	CAMIONETA	020100000PC0025	02/07/2019	NISSAN	2019	016	3N6AD33A4KK84877 6	OR25304091H	CY02343	DA05544	$ 313,700.00	1	CAMIONETA USADA COMO PATRULLA	PABLO FERNANDEZ YADER GADIEL
5-4-2-002	ROLLBAR PATRULLA	020100000PC0026	02/07/2019	UNIVERSAL	MEDIA NO	-	-	NO TIENE MOTOR	NO TIENE P	10076 MAT	$ 9,500.40	1	RADILA DE PATRULLA A BASE DE TUBOS EN LA PATRULLA CON NUMERO DE MOTOR OR25304091H	PABLO FERNANDEZ YADER GADIEL
											$ 1,474,825.40			

Valor Total Por Area de Adscripción $ 1,474,825.40

D = Comodato Dado R = Comodato Recibido

MANUEL JUSTO SOMEZ BELTRAN
PRESIDENTE MUNICIPAL

NOE VAZQUEZ TORIZ
TESORERO

GUADALUPE SANCHEZ CAZARES
SINDICO

001061

MAROUES DE COMILLA
INVENTARIO DE ARMAMENTO (TODOS)

Fecha Impresión: 19 / 03 / 2020
Página: 1 / 1

ADSCRIPCION: 020100 PROTECCION CIUDADANA

SOLO PATRIMONIO (INFERIOR A 70 UNIDADES DE MEDIDA Y ACTUALIZACIÓN)

CLASIF	ARTICULO	NUMERO DE INVENTARIO	FECHA ADQUIS.	MARCA	MODELO	CALI BRE	No. MATRICULA O No. DE SERIE	No REGISTRO O LIC. AUTORIZADA	NO. DE FACT.	VALOR DE ADQUISICION	EDO ACT	RESGUARDADO POR
5-5-1-004	CARGADOR	020100000PC0229	01/01/2005	S/N	S/M	NO TIEN	NO TIENE	-	NO TIENE	$ 2,000.00	MALO	PABLO FERNANDEZ YADER GADIEL
OBSERVACIONES:	08 FONITURA Y/O CARGADORES											
5-5-1-009	JUEGO DE ESPOSAS	020100000PC0220	01/01/2005	S/N	S/M	NO TIEN	NO TIENE	-	NO TIENE	$ 2,100.00	BUENO	PABLO FERNANDEZ YADER GADIEL
OBSERVACIONES:	13 JUEGO QUE ESTAN EN RESGUARDO EN PROTECCION CIVIL											
5-5-1-010	MACANAS O TELETES	020100000PC0219	01/01/2005	S/M	S/M	NO TIEN	-	-	NO TIENE	$ 1,950.00	REGULAR	PABLO FERNANDEZ YADER GADIEL
OBSERVACIONES:	13 TOLETES QUE ESTAN EN RESGUARDO EN PROTECCION CIUDADANA											
									$	6,050.00		

Valor Total Por Area de Adscripción $ 6,050.00

D = Comodato Dado
R = Comodato Recibido

MANUEL JOSUE GOMEZ BELTRAN
PRESIDENTE
PRESIDENCIA MUNICIPAL

NOE VASCONCELOS
TESORERO
2018-2021 TESORERIA MUNICIPAL

GUADALUPE SANCHEZ CAZARES
SINDICO
2018-2021 SINDICO MUNICIPAL

000182

MARQUES DE COMILLA
INVENTARIO DE COLECCIONES (TODAS)

Fecha Impresión: 19 / 03 / 2020
Página: 1 / 1

ADSCRIPCION: 010200 PRESIDENCIA MUNICIPAL

SOLO PATRIMONIO (INFERIOR A 70 UNIDADES DE MEDIDA Y ACTUALIZACIÓN)

CLASIF	ARTICULO	NUMERO DE INVENTARIO	FECHA ADQUIS.	DESCRIPCION	AUTOR	NUM. FACTURA	VALOR AQUIS.	EDO ACT	RESGUARDADO POR
5-1-4-014	BANDERA	010200000PM0104	01/01/2005	BANDERA DE TELA	-	-	$801.00	BUENO	GOMEZ BELTRAN MANUEL JUSTO
OBSERVACIONES:	BANDERA DE MEXICO								
5-1-4-017	NICHO O GUARDA BANDERA	010200000PM0105	01/01/2005	GUARDA BANDERA	-	-	$1,300.00	BUENO	GOMEZ BELTRAN MANUEL JUSTO
OBSERVACIONES:	GUARDA BANDERA								
5-1-4-019	CAMPANA METALICA	010200000PM0117	02/09/2003	CAMPANA METALICA	-	S/F	$1,200.00	BUENO	GOMEZ BELTRAN MANUEL JUSTO
OBSERVACIONES:	SE ENCUENTRA EN BUEN ESTADO								
						$	3,301.00		

Valor Total Por Area de Adscripción $ 3,301.00

ADSCRIPCION: 021000 ASISTENCIA A LA EDUCACION

PERTENECE AL ACTIVO (IGUAL O SUPERIOR A 70 UNIDADES DE MEDIDA Y ACTUALIZACIÓN)

	CLASIF	ARTICULO	NUMERO DE INVENTARIO	FECHA ADQUIS.	DESCRIPCION	AUTOR	NUM. FACTURA	VALOR AQUIS.	EDO ACT	RESGUARDADO POR
R	5-1-3-044	LITERARIAS	021000000AE0186	01/01/2005				$300.00	BUENO	AVENDAÑO HERNANDEZ KEINY LIZETH
	OBSERVACIONES:	BIBLIOTECA								
							$	300.00		

Valor Total Por Area de Adscripción $ 300.00

D = Comodato Dado R = Comodato Recibido

MANUEL JUSTO GOMEZ BELTRAN
2018-2021 PRESIDENTE
PRESIDENCIA MUNICIPAL

NOE [illegible]
2018-2021 TESORERO MUNICIPAL
TESORERO

GUADALUPE SANCHEZ CAZARES
2018-2021 SINDICO MUNICIPAL
SINDICO

000163

MARQUES DE COMILLA
INVENTARIO DE BIENES INMUEBLES (TODOS)

Fecha Impresión: 19 / 03 / 2020
Página: 1 / 1

ADSCRIPCION: 010200 PRESIDENCIA MUNICIPAL

PERTENECE AL ACTIVO (IGUAL O SUPERIOR A 70 UNIDADES DE MEDIDA Y ACTUALIZACIÓN)

CLASIF	DESCRIPCION	NUMERO DE INVENTARIO	CLAVE CATASTRAL	UBICACION	NO. PLANTAS	VALOR ACTUAL	SUPERFICIE	MTS. DE CONST.	FECHA DE ADQUIS.	LIBRO	TOMO
03-02-01-10-002	PALACIO MUNICIPAL	010200000PM0210	-	FRENTE AL PARQUE CENTRAL	2	500,000.00	100 M2	100 M2	21/10/1999	-	-
REGISTRO	NO. DE ESCRITURA	VALOR CATASTRAL	COLINDA AL NORTE	COLINDA AL SUR	COLINDA AL ORIENTE				COLINDA AL PONIENTE		
-	-	$ 800.00	10 METROS DE LA CALLE MORELIA	20 METROS CON EL PARQUE CENTRAL	100 METROS CON LA AVENIDA MIGUEL HIDALGO				50 METROS CON LA CALLE JUAN SABINES		
CAPACIDAD	OBSERVACIONES				RESGUARDADO POR						
300 PERSONAS	NO HAY ESCRITURA				GOMEZ BELTRAN MANUEL JUSTO						
03-02-06-07-002	BASURERO MUNICIPAL	010200000PM0207	-	A 200 METROS DE LA SALIDA DE LA CABECERA MUNICIPAL	0	100,000.00	1000 M2	-	21/10/1999	-	-
-	-	$ 250.00	CON EL SEÑOR SANTIAGO MORENO MENDEZ	CON EL SEÑOR ENRIQUE QUINTANA	CON EL SEÑOR ENRIQUE QUINTANA				CON EL SEÑOR HUINIO VALLECILLO HERNANDEZ		
BASURA	NO HAY ESCRITURA				GOMEZ BELTRAN MANUEL JUSTO						
03-02-06-07-004	PANTEON	010200000PM0211	-	300 METROS DE LA PRESIDENCIA	0	200,000.00	1000 M2	-	21/10/1999	-	-
-	-	$ 350.00	NO SE SABE	CON EL SEÑOR EDUARDO CORDOVA ROSALES	CON TERRENOS EJIDALES				CON AV. VICENTE GUERRERO		
200 PERSONAS	NO HAY ESCRITURA				GOMEZ BELTRAN MANUEL JUSTO						
03-02-06-07-005	PARQUES Y JARDINES	010200000PM0212	-	100 METROS DE LA PRESIDENCIA	1	300,000.00	1000 M2	-	21/10/1999	-	-
-	-	$ 500.00	15 METROS DE LA PRESIDENCIA	30 METROS DE LA CALLE OAXACA	15 METROS DE LA AV MIGUEL HIDALGO				5 METRO DE LA AV JUAN SABINES		
400 PERSONAS	NO HAY ESCRITURA				GOMEZ BELTRAN MANUEL JUSTO						
03-02-06-07-006	CANCHAS DEPORTIVAS	010200000PM0208	NO TIENE	A 100 METROS DE LA SALIDA DE LA CABECERA MUNICIPAL	0	10,000.00	1000 M2	-	21/10/1999	-	-
-	-	$ 250.00	CON EL SEÑOR SALVADOR ARANBURO ENCINO	CALLE JALAPA	TERRERNO EJIDAL				NO SE SABE		
200 PERSONAS	NO HAY ESCRITURAS CAMPO DE FUTBOL				GOMEZ BELTRAN MANUEL JUSTO						
					$ 1,110,000.00						

Valor Total Por Area de Adscripción $ 1,110,000.00

D = Comodato Dado
R = Comodato Recibido

H. Ayuntamiento Municipal Constitucional Marques de Comillas Chiapas Estados Unidos Mexicanos
2018-2021 PRESIDENCIA MUNICIPAL
MANUEL JUSTO GOMEZ BELTRAN
PRESIDENTE

H. Ayuntamiento Municipal Constitucional Marques de Comillas Chiapas Estados Unidos Mexicanos
2018-2021 TESORERIA MUNICIPAL
NOE VIDAL CRUZ
TESORERO

H. Ayuntamiento Municipal Constitucional Marques de Comillas Chiapas Estados Unidos Mexicanos
2018-2021 SINDICO MUNICIPAL
GUADALUPE SANCHEZ CAZARES
SINDICO

010154

EDM - XX

MUNICIPIO DE MARQUES DE COMILLAS CHIAPAS
MARQUES DE COMILLAS, CHIAPAS
2018 - 2021
ESTADO DE DEUDA MUNICIPAL

FECHA DE ELABORACIÓN: 31/12/2019

PERIODO/EJERCICIO: 01 DE ENERO AL 31 DE DICIEMBRE DEL 2019

OBJETO DEL PRESTAMO:

MONTO DE LA DEUDA $
ACREEDOR:
TASA PACTADA:
PLAZO EN MESES:

PERIODICIDAD:
FECHA DE AUTORIZACIÓN DEL CONGRESO:
FECHA DE CONTRATACIÓN:

PERIODO DE PAGO	SALDO INICIAL	INTERESES	AMORTIZACIONES	PAGO	SALDO NUEVO
		NO APLICA			

NOE VAZQUEZ CRUZ
NOMBRE Y FIRMA
TESORERO MUNICIPAL

H. Ayuntamiento Municipal Constitucional MARQUES DE COMILLAS CHIAPAS ESTADOS UNIDOS MEXICANOS
2018-2021
TESORERIA MUNICIPAL

GUADALUPE SANCHEZ CAZARES
NOMBRE Y FIRMA
SINDICO MUNICIPAL

H. Ayuntamiento Municipal Constitucional MARQUES DE COMILLAS CHIAPAS ESTADOS UNIDOS MEXICANOS
2018-2021
SINDICO MUNICIPAL

MANUEL JUSTO GOMEZ BELTRAN
NOMBRE Y FIRMA
PRESIDENTE MUNICIPAL

H. Ayuntamiento Municipal Constitucional MARQUES DE COMILLAS CHIAPAS ESTADOS UNIDOS MEXICANOS
2018-2021
PRESIDENCIA MUNICIPAL

EDM - XX

000183

MARQUES DE COMILLA
INDICADORES FINANCIEROS
Del 01/01/2019 al 31/12/2019

Fecha: 19/03/2020

Capacidad Financiera :	INGRESO TOTAL	90,932,910.79	1.0170
	GASTO TOTAL	89,412,649.70	
Autonomía Financiera :	INGRESOS PROPIOS	774,319.40	0.0085
	INGRESOS TOTALES	90,932,910.79	
Autonomía Tributaria :	IMPUESTOS	650,759.40	0.8404
	INGRESOS PROPIOS	774,319.40	
Capacidad de Inversión	GASTO DE INVERSIÓN	70,376,263.66	0.7871
	GASTO TOTAL	89,412,649.70	
Saldo Relativo de la Deuda :	SALDO NETO DE LA DEUDA	0.00	0.0000
	GASTO TOTAL	89,412,649.70	
Carga de la Deuda :	SERVICIO DE LA DEUDA	0.00	0.0000
	GASTO TOTAL	89,412,649.70	
Capacidad Recaudatoria	INGRESOS RECAUDADOS REALES	90,932,910.79	102.3927
	INGRESOS PRESUPUESTADOS	888,080.40	

Nivel Real del Gasto :	PRESUPUESTO EJERCIDO	89,412,649.70	1.3600
	PRESUPUESTO ORIGINAL	65,744,863.36	
Relación Gasto de Inversión vs Gasto Corriente :	OBRA PUBLICA	70,376,263.66	3.6969
	GASTO CORRIENTE	19,036,386.04	
Impacto de los Servicios Personales vs Gasto Total :	SERVICIOS PERSONALES	9,915,374.66	0.1109
	GASTO TOTAL	89,412,649.70	
Impacto del Gasto Corriente vs Gasto Total :	GASTO CORRIENTE	19,036,386.04	0.2129
	GASTO TOTAL	89,412,649.70	
Impacto del Gasto de Inversión	OBRA PUBLICA	70,376,263.66	0.7871
	GASTO TOTAL	89,412,649.70	
Impacto del Ramo 33 vs Gasto Total :	RAMO 33	58,660,525.72	0.6561
	GASTO TOTAL	89,412,649.70	

H. MARQUES DE COMILLAS CHIAPAS ESTADOS UNIDOS MEXICANOS Ayuntamiento Municipal Constitucional

2018-2021 TESORERIA MUNICIPAL

ELABORÓ

NOÉ VAZQUEZ CRUZ

TESORERO

2018-2021 PRESIDENCIA MUNICIPAL

REVISÓ

GUADALUPE SANCHEZ CAZARES

SINDICO

2018-2021 SINDICO MUNICIPAL

AUTORIZÓ

MANUEL JUSTO GOMEZ BELTRAN

PRESIDENTE

MARQUES DE COMILLA
INDICADORES DE EVALUACIÓN

Periodo de consulta: 1er SEMESTRE
Fecha Impresión: 19 / 03 / 2020

Indicador: Apoyo Humano — **Se integra por el monto erogado de programas y/o acciones de Salud y Educación**

Estructura de los Proyectos	Monto	Porcentaje	Cobertura de la Demanda	Cantidad	Porcentaje
Gasto Total de Apoyo Humano / Gasto Total de Obras y/o Acciones	0.00 / 28,044,548.37	0.00 %	No. de Proyectos Atendidos (Apoyo Humano) / No. de Proyectos Demandados (Apoyo H.)	0 / 0	0.00 %
Gasto Total de Salud / Gasto Total de Obras y/o Acciones	0.00 / 28,044,548.37	0.00 %	No. de Proyectos Atendidos (Salud) / No. de Proyectos Demandados (Salud)	0 / 0	0.00 %
Gasto Total de Educación / Gasto Total de Obras y/o Acciones	0.00 / 28,044,548.37	0.00 %	No. de Proyectos Atendidos (Educación) / No. de Proyectos Demandados (Educación)	0 / 0	0.00 %

Indicador: Apoyo Físico — **Se integra por el monto erogado de programas y/o acciones de Agua Potable, Drenaje y Alcantarillado, Urbanización, Electrificación y Vivienda**

Estructura de los Proyectos	Monto	Porcentaje	Cobertura de la Demanda	Cantidad	Porcentaje
Gasto Total de Apoyo Físico / Gasto Total de Obras y/o Acciones	4,675,128.72 / 28,044,548.37	16.67 %	No. de Proyectos Atendidos (Apoyo Físico) / No. de Proyectos Demandados (Apoyo Físico)	5 / 5	100.00 %
Gasto Total de Agua Potable / Gasto Total de Obras y/o Acciones	0.00 / 28,044,548.37	0.00 %	No. de Proyectos Atendidos (Agua Potable) / No. de Proyectos Demandados (Agua Potable)	0 / 0	0.00 %
Gasto Total de Drenaje y Alcantarillado / Gasto Total de Obras y/o Acciones	2,204,091.74 / 28,044,548.37	7.86 %	No. de Proyectos Atendidos (Drenaje y Alc.) / No. de Proyectos Demandados (Drenaje y Alc)	2 / 2	100.00 %
Gasto Total de Urbanización / Gasto Total de Obras y/o Acciones	571,200.38 / 28,044,548.37	2.04 %	No. de Proyectos Atendidos (Urbanización) / No. de Proyectos Demandados (Urbanización)	1 / 1	100.00 %
Gasto Total de Agua Electrificación / Gasto Total de Obras y/o Acciones	0.00 / 28,044,548.37	0.00 %	No. de Proyectos Atendidos (Electrificación) / No. de Proyectos Demandados (Electrificación)	0 / 0	0.00 %
Gasto Total de Vivienda / Gasto Total de Obras y/o Acciones	1,899,836.60 / 28,044,548.37	6.77 %	No. de Proyectos Atendidos (Vivienda) / No. de Proyectos Demandados (Vivienda	2 / 2	100.00 %

Indicador: Apoyo para la Producción — **Se integra por el monto erogado de programas y/o acciones de Caminos y Proyectos Productivos**

Estructura de los Proyectos	Monto	Porcentaje	Cobertura de la Demanda	Cantidad	Porcentaje
Gasto Total de Apoyo para la Producción / Gasto Total de Obras y/o Acciones	14,621,456.55 / 28,044,548.37	52.14 %	No. de Proyectos Atendidos (Apoyo Producción) / No. de Proyectos Demandados (Apoyo P.)	27 / 28	96.43 %
Gasto Total de Caminos / Gasto Total de Obras y/o Acciones	8,013,743.40 / 28,044,548.37	28.58 %	No. de Proyectos Atendidos (Caminos) / No. de Proyectos Demandados (Caminos)	18 / 19	94.74 %
Gasto Total de Proy. Productivos / Gasto Total de Obras y/o Acciones	6,607,713.15 / 28,044,548.37	23.56 %	No. de Proyectos Atendidos (P. Productivos) / No. de Proyectos Demandados (P. Productivos)	9 / 9	100.00 %

2018-2021 TESORERIA MUNICIPAL

2018-2021 PRESIDENCIA MUNICIPAL

MARQUES DE COMILLA
INDICADORES DE EVALUACIÓN

Periodo de consulta: 1er SEMESTRE
Fecha Impresión: 19 / 03 / 2020

Indicador: Otros — **Se integra por el monto erogado de programas y/o acciones distintos a los considerados en Apoyo Humano, Apoyo Físico y Apoyo para la Producción**

Estructura de los Proyectos	Monto	Porcentaje	Cobertura de la Demanda	Cantidad	Porcentaje
Gasto Total de Otros / Gasto Total de Obras y/o Acciones	3,067,305.13 / 28,044,548.37	10.94 %	No. de Proyectos Atendidos (Otros) / No. de Proyectos Demandados (Otros)	15 / 22	68.18 %

Indicador: Comités — **Comités y/o consejos constituidos y comunidades participantes en reuniones de comité**

Comités constituidos	Monto	Porcentaje	Cobertura de la Demanda	Cantidad	Porcentaje
No. de comités y/o consejos constituidos / Total de Comunidades del Municipio	25 / 25	100.00 %	No. de comunidades participantes en reuniones de Comité y/o Consejos / Total de Comunidades del Municipio	25 / 25	100.00 %

Indicador: Empleos — **Empleos generados y población atendida**

Empleos Generados	Cantidad	Porcentaje	Cobertura de la Demanda	Cantidad	Porcentaje
No. de empleos generados / No. de empleos demandantes	111 / 126	88.10 %	No. de población (Mujeres/Hombres) / Población Total (Mujeres/Hombres)	298 / 9,856	3.02 %

H. Ayuntamiento Constitucional MARQUES DE COMILLAS CHIAPAS ESTADOS UNIDOS MEXICANOS
2018-2021 TESORERIA MUNICIPAL

H. Ayuntamiento Constitucional MARQUES DE COMILLAS CHIAPAS ESTADOS UNIDOS MEXICANOS
2018-2021 PRESIDENCIA MUNICIPAL

H. Ayuntamiento Constitucional MARQUES DE COMILLAS CHIAPAS ESTADOS UNIDOS MEXICANOS
2018-2021 SINDICATURA MUNICIPAL

000168

MARQUES DE COMILLA
INDICADORES DE EVALUACIÓN

Periodo de consulta: 2do SEMESTRE
Fecha Impresión: 19 / 03 / 2020

Indicador: Apoyo Humano — Se integra por el monto erogado de programas y/o acciones de Salud y Educación

Estructura de los Proyectos	Monto	Porcentaje	Cobertura de la Demanda	Cantidad	Porcentaje
Gasto Total de Apoyo Humano / Gasto Total de Obras y/o Acciones	0.00 / 51,500,153.34	0.00 %	No. de Proyectos Atendidos (Apoyo Humano) / No. de Proyectos Demandados (Apoyo H.)	0 / 0	0.00 %
Gasto Total de Salud / Gasto Total de Obras y/o Acciones	0.00 / 51,500,153.34	0.00 %	No. de Proyectos Atendidos (Salud) / No. de Proyectos Demandados (Salud)	0 / 0	0.00 %
Gasto Total de Educación / Gasto Total de Obras y/o Acciones	0.00 / 51,500,153.34	0.00 %	No. de Proyectos Atendidos (Educación) / No. de Proyectos Demandados (Educación)	0 / 0	0.00 %

Indicador: Apoyo Fisico — Se integra por el monto erogado de programas y/o acciones de Agua Potable, Drenaje y Alcantarillado, Urbanización, Electrificación y Vivienda

Estructura de los Proyectos	Monto	Porcentaje	Cobertura de la Demanda	Cantidad	Porcentaje
Gasto Total de Apoyo Físico / Gasto Total de Obras y/o Acciones	21,869,121.06 / 51,500,153.34	42.46 %	No. de Proyectos Atendidos (Apoyo Físico) / No. de Proyectos Demandados (Apoyo Físico)	22 / 23	95.65 %
Gasto Total de Agua Potable / Gasto Total de Obras y/o Acciones	15,006,666.90 / 51,500,153.34	29.14 %	No. de Proyectos Atendidos (Agua Potable) / No. de Proyectos Demandados (Agua Potable)	9 / 9	100.00 %
Gasto Total de Drenaje y Alcantarillado / Gasto Total de Obras y/o Acciones	264,853.20 / 51,500,153.34	0.51 %	No. de Proyectos Atendidos (Drenaje y Alc.) / No. de Proyectos Demandados (Drenaje y Alc)	1 / 2	50.00 %
Gasto Total de Urbanización / Gasto Total de Obras y/o Acciones	2,722,661.52 / 51,500,153.34	5.29 %	No. de Proyectos Atendidos (Urbanización) / No. de Proyectos Demandados (Urbanización)	7 / 7	100.00 %
Gasto Total de Agua Electrificación / Gasto Total de Obras y/o Acciones	0.00 / 51,500,153.34	0.00 %	No. de Proyectos Atendidos (Electrificación) / No. de Proyectos Demandados (Electrificación)	0 / 0	0.00 %
Gasto Total de Vivienda / Gasto Total de Obras y/o Acciones	3,874,939.44 / 51,500,153.34	7.52 %	No. de Proyectos Atendidos (Vivienda) / No. de Proyectos Demandados (Vivienda	5 / 5	100.00 %

Indicador: Apoyo para la Producción — Se integra por el monto erogado de programas y/o acciones de Caminos y Proyectos Productivos

Estructura de los Proyectos	Monto	Porcentaje	Cobertura de la Demanda	Cantidad	Porcentaje
Gasto Total de Apoyo para la Producción / Gasto Total de Obras y/o Acciones	5,330,777.85 / 51,500,153.34	10.35 %	No. de Proyectos Atendidos (Apoyo Producción) / No. de Proyectos Demandados (Apoyo P.)	21 / 38	55.26 %
Gasto Total de Caminos / Gasto Total de Obras y/o Acciones	1,974,641.49 / 51,500,153.34	3.83 %	No. de Proyectos Atendidos (Caminos) / No. de Proyectos Demandados (Caminos)	4 / 21	19.05 %
Gasto Total de Proy. Productivos / Gasto Total de Obras y/o Acciones	3,356,136.36 / 51,500,153.34	6.52 %	No. de Proyectos Atendidos (P. Productivos) / No. de Proyectos Demandados (P. Productivos)	17 / 17	100.00 %

Ayuntamiento Municipal Constitucional 2018-2021 TESORERIA MUNICIPAL

Ayuntamiento Municipal Constitucional 2018-2021 OBRAS PÚBLICAS

MARQUES DE COMILLA
INDICADORES DE EVALUACIÓN

Periodo de consulta: 2do SEMESTRE
Fecha Impresión: 19 / 03 / 2020

Indicador: Otros — Se integra por el monto erogado de programas y/o acciones distintos a los considerados en Apoyo Humano, Apoyo Físico y Apoyo para la Producción

Estructura de los Proyectos	Monto	Porcentaje	Cobertura de la Demanda	Cantidad	Porcentaje
Gasto Total de Otros / Gasto Total de Obras y/o Acciones	29,980,911.07 / 51,500,153.34	58.22 %	No. de Proyectos Atendidos (Otros) / No. de Proyectos Demandados (Otros)	65 / 70	92.86 %

Indicador: Comités — Comités y/o consejos constituidos y comunidades participantes en reuniones de comité

Comités constituidos	Monto	Porcentaje	Cobertura de la Demanda	Cantidad	Porcentaje
No. de comités y/o consejos constituidos / Total de Comunidades del Municipio	25 / 25	100.00 %	No. de comunidades participantes en reuniones de Comité y/o Consejos / Total de Comunidades del Municipio	25 / 25	100.00 %

Indicador: Empleos — Empleos generados y población atendida

Empleos Generados	Cantidad	Porcentaje	Cobertura de la Demanda	Cantidad	Porcentaje
No. de empleos generados / No. de empleos demandantes	120 / 126	95.24 %	No. de población (Mujeres/Hombres) / Población Total (Mujeres/Hombres)	298 / 9,856	3.02 %

H. MARQUES DE COMILLAS CHIAPAS ESTADOS UNIDOS MEXICANOS H. Ayuntamiento Municipal Constitucional 2018-2021 TESORERIA MUNICIPAL

H. MARQUES DE COMILLAS CHIAPAS ESTADOS UNIDOS MEXICANOS H. Ayuntamiento Municipal Constitucional 2018-2021 SINDICATURA MUNICIPAL

H. MARQUES DE COMILLAS CHIAPAS ESTADOS UNIDOS MEXICANOS H. Ayuntamiento Municipal Constitucional 2018-2021 PRESIDENCIA MUNICIPAL

MARQUES DE COMILLA
INDICADORES DE COBERTURA DE PROGRAMAS

Periodo de consulta: 1er SEMESTRE
Fecha Impresión: 19 / 03 / 2020

PROGRAMA	INDICADOR Gastos del Programa / Gasto Total de Obras y/o Acciones	%	COBERTURA POBLACIÓN Población Atendida / Población Demandada	%	COBERTURA LOCALIDADES Localidades Atendidas / Localidades Demandadas	%
03 - INFRAESTRUCTURA Y EQUIPAMIENTO MUNICIPAL	1,932,481.22 / 28,044,548.37	6.89 %	3230 / 9856	32.77 %	4 / 25	16.00 %
AE - ATENCIÓN DE EMERGENCIAS	0.00 / 28,044,548.37	0.00 %	0 / 0	0.00 %	0 / 0	0.00 %
AS - AGUA Y SANEAMIENTO	2,204,091.74 / 28,044,548.37	7.86 %	2030 / 9856	20.60 %	2 / 25	8.00 %
CD - CENTROS INTEGRADORES DE DESARROLLO	0.00 / 28,044,548.37	0.00 %	0 / 0	0.00 %	0 / 0	0.00 %
ED - EDUCACION	0.00 / 28,044,548.37	0.00 %	0 / 0	0.00 %	0 / 0	0.00 %
OF - OBLIGACIONES FINANCIERAS	0.00 / 28,044,548.37	0.00 %	0 / 0	0.00 %	0 / 0	0.00 %
OP - OTROS PROYECTOS DE INFRAESTRUCTURA ECÓNOMICA	6,591,713.15 / 28,044,548.37	23.50 %	3977 / 9856	40.35 %	6 / 25	24.00 %
OT - ORDENAMIENTO TERRITORIAL	0.00 / 28,044,548.37	0.00 %	0 / 0	0.00 %	0 / 0	0.00 %
PP - SEGURIDAD PÚBLICA	784,647.60 / 28,044,548.37	2.80 %	9856 / 9856	100.00	25 / 25	100.00 %
PR - PROCESOS DE RECUPERACIÓN	0.00 / 28,044,548.37	0.00 %	0 / 0	0.00 %	0 / 0	0.00 %
R5 - PROTECCIÓN Y PRESERVACIÓN ECOLOGICA	379,394.48 / 28,044,548.37	1.35 %	9856 / 9856	100.00	25 / 25	100.00 %
RD - IDENTIFICACIÓN Y REDUCCIÓN DE RIESGOS DE DESASTRES	0.00 / 28,044,548.37	0.00 %	0 / 0	0.00 %	0 / 0	0.00 %
RS - CONSTITUCIÓN DE RESERVA	0.00 / 28,044,548.37	0.00 %	0 / 0	0.00 %	0 / 0	0.00 %

MARQUES DE COMILLAS CHIAPAS ESTADOS UNIDOS MEXICANOS Ayuntamiento Municipal Constitucional
2018-2021 SINDICO MUNICIPAL
2018-2021 PRESIDENCIA MUNICIPAL
2018-2021 TESORERIA MUNICIPAL

MARQUES DE COMILLA
INDICADORES DE COBERTURA DE PROGRAMAS

Periodo de consulta: 1er SEMESTRE
Fecha Impresión: 19 / 03 / 2020

PROGRAMA	INDICADOR Gastos del Programa / Gasto Total de Obras y/o Acciones	%	COBERTURA POBLACIÓN Población Atendida / Población Demandada	%	COBERTURA LOCALIDADES Localidades Atendidas / Localidades Demandadas	%
SA - SALUD	0.00 / 28,044,548.37	0.00 %	0 / 0	0.00 %	0 / 0	0.00 %
SB - ESTÍMULOS A LA EDUCACIÓN PÚBLICA	255,305.71 / 28,044,548.37	0.91 %	9856 / 9856	100.00	25 / 25	100.00 %
SM - SUBSEMUN/FORTASEG	0.00 / 28,044,548.37	0.00 %	0 / 0	0.00 %	0 / 0	0.00 %
SS - ASISTENCIA SOCIAL Y SERVICIOS COMUNITARIOS	0.00 / 28,044,548.37	0.00 %	0 / 0	0.00 %	0 / 0	0.00 %
SU - FOMENTO AL DESARROLLO URBANO Y REGIONAL	0.00 / 28,044,548.37	0.00 %	0 / 0	0.00 %	0 / 0	0.00 %
TB - OPORTUNIDADES PARA LAS MUJERES	0.00 / 28,044,548.37	0.00 %	0 / 0	0.00 %	0 / 0	0.00 %
TF - FOMENTO A LA PRODUCCIÓN Y PRODUCTIVIDAD	16,000.00 / 28,044,548.37	0.06 %	4 / 4	100.00	1 / 1	100.00 %
U9 - DEFINICIÓN Y CONDUCCIÓN DE LA PLANEACIÓN PARA EL DESARROLLO REGIONAL	995,448.72 / 28,044,548.37	3.55 %	9856 / 9856	100.00	25 / 25	100.00 %
UB - CAMINOS RURALES Y PUENTES	0.00 / 28,044,548.37	0.00 %	0 / 0	0.00 %	0 / 0	0.00 %
UE - SITIOS HISTÓRICOS Y CULTURALES	0.00 / 28,044,548.37	0.00 %	0 / 0	0.00 %	0 / 0	0.00 %
UG - TELEFONÍA RURAL	0.00 / 28,044,548.37	0.00 %	0 / 0	0.00 %	0 / 0	0.00 %
UR - URBANIZACIÓN	7,304,971.18 / 28,044,548.37	26.05 %	8050 / 9856	81.68 %	17 / 25	68.00 %
VI - VIVIENDA	1,899,836.60 / 28,044,548.37	6.77 %	939 / 9856	9.53 %	2 / 25	8.00 %

MARQUES DE COMILLA CHIAPAS ESTADOS UNIDOS MEXICANOS H. Ayuntamiento Municipal Constitucional 2018-2021 SINDICO MUNICIPAL

MARQUES DE COMILLA CHIAPAS ESTADOS UNIDOS MEXICANOS H. Ayuntamiento Municipal Constitucional 2018-2021 PRESIDENCIA MUNICIPAL

MARQUES DE COMILLA CHIAPAS ESTADOS UNIDOS MEXICANOS H. Ayuntamiento Municipal Constitucional 2018-2021 TESORERIA MUNICIPAL

000172

MARQUES DE COMILLA
INDICADORES DE COBERTURA DE PROGRAMAS

Periodo de consulta: 2do SEMESTRE
Fecha Impresión: 19 / 03 / 2020

PROGRAMA	INDICADOR Gastos del Programa / Gasto Total de Obras y/o Acciones	%	COBERTURA POBLACIÓN Población Atendida / Población Demandada	%	COBERTURA LOCALIDADES Localidades Atendidas / Localidades Demandadas	%
03 - INFRAESTRUCTURA Y EQUIPAMIENTO MUNICIPAL	2,562,564.92 / 51,500,153.34	4.98 %	9856 / 9856	100.00	25 / 25	100.00 %
AE - ATENCIÓN DE EMERGENCIAS	144,268.20 / 51,500,153.34	0.28 %	9856 / 9856	100.00	25 / 25	100.00 %
AS - AGUA Y SANEAMIENTO	15,271,520.10 / 51,500,153.34	29.65 %	4585 / 9856	46.52 %	5 / 25	20.00 %
CD - CENTROS INTEGRADORES DE DESARROLLO	0.00 / 51,500,153.34	0.00 %	0 / 0	0.00 %	0 / 0	0.00 %
ED - EDUCACION	0.00 / 51,500,153.34	0.00 %	0 / 0	0.00 %	0 / 0	0.00 %
OF - OBLIGACIONES FINANCIERAS	0.00 / 51,500,153.34	0.00 %	0 / 0	0.00 %	0 / 0	0.00 %
OP - OTROS PROYECTOS DE INFRAESTRUCTURA ECÓNOMICA	3,356,136.36 / 51,500,153.34	6.52 %	6584 / 9856	66.80 %	10 / 25	40.00 %
OT - ORDENAMIENTO TERRITORIAL	0.00 / 51,500,153.34	0.00 %	0 / 0	0.00 %	0 / 0	0.00 %
PP - SEGURIDAD PÚBLICA	2,779,313.84 / 51,500,153.34	5.40 %	9856 / 9856	100.00	25 / 25	100.00 %
PR - PROCESOS DE RECUPERACIÓN	0.00 / 51,500,153.34	0.00 %	0 / 0	0.00 %	0 / 0	0.00 %
R5 - PROTECCIÓN Y PRESERVACIÓN ECOLÓGICA	511,683.23 / 51,500,153.34	0.99 %	9856 / 9856	100.00	25 / 25	100.00 %
RD - IDENTIFICACIÓN Y REDUCCIÓN DE RIESGOS DE DESASTRES	253,372.13 / 51,500,153.34	0.49 %	9856 / 9856	100.00	25 / 25	100.00 %
RS - CONSTITUCIÓN DE RESERVA	0.00 / 51,500,153.34	0.00 %	0 / 0	0.00 %	0 / 0	0.00 %

H. Ayuntamiento Municipal Constitucional MARQUES DE COMILLAS CHIAPAS ESTADOS UNIDOS MEXICANOS

2018-2021 SINDICO MUNICIPAL

2018-2021 TESORERIA MUNICIPAL

2018-2021 PRESIDENCIA MUNICIPAL

001673

MARQUES DE COMILLA
INDICADORES DE COBERTURA DE PROGRAMAS

Periodo de consulta: 2do SEMESTRE
Fecha Impresión: 19 / 03 / 2020

PROGRAMA	INDICADOR Gastos del Programa / Gasto Total de Obras y/o Acciones	%	COBERTURA POBLACIÓN Población Atendida / Población Demandada	%	COBERTURA LOCALIDADES Localidades Atendidas / Localidades Demandadas	%
SA - SALUD	0.00 / 51,500,153.34	0.00 %	0 / 0	0.00 %	0 / 0	0.00 %
SB - ESTÍMULOS A LA EDUCACIÓN PÚBLICA	467,518.46 / 51,500,153.34	0.91 %	9856 / 9856	100.00	25 / 25	100.00 %
SM - SUBSEMUN/FORTASEG	0.00 / 51,500,153.34	0.00 %	0 / 0	0.00 %	0 / 0	0.00 %
SS - ASISTENCIA SOCIAL Y SERVICIOS COMUNITARIOS	0.00 / 51,500,153.34	0.00 %	0 / 0	0.00 %	0 / 0	0.00 %
SU - FOMENTO AL DESARROLLO URBANO Y REGIONAL	0.00 / 51,500,153.34	0.00 %	0 / 0	0.00 %	0 / 0	0.00 %
TB - OPORTUNIDADES PARA LAS MUJERES	0.00 / 51,500,153.34	0.00 %	0 / 0	0.00 %	0 / 0	0.00 %
TF - FOMENTO A LA PRODUCCIÓN Y PRODUCTIVIDAD	0.00 / 51,500,153.34	0.00 %	354 / 9856	3.59 %	1 / 25	4.00 %
U9 - DEFINICIÓN Y CONDUCCIÓN DE LA PLANEACIÓN PARA EL DESARROLLO REGIONAL	3,166,694.03 / 51,500,153.34	6.15 %	9856 / 9856	100.00	25 / 25	100.00 %
UB - CAMINOS RURALES Y PUENTES	0.00 / 51,500,153.34	0.00 %	0 / 0	0.00 %	0 / 0	0.00 %
UE - SITIOS HISTÓRICOS Y CULTURALES	0.00 / 51,500,153.34	0.00 %	0 / 0	0.00 %	0 / 0	0.00 %
UG - TELEFONÍA RURAL	0.00 / 51,500,153.34	0.00 %	0 / 0	0.00 %	0 / 0	0.00 %
UR - URBANIZACIÓN	20,348,896.88 / 51,500,153.34	39.51 %	8760 / 9856	88.88 %	21 / 25	84.00 %
VI - VIVIENDA	8,318,841.83 / 51,500,153.34	16.15 %	6750 / 9856	68.49 %	10 / 25	40.00 %

H. Ayuntamiento Municipal Constitucional MARQUES DE COMILLA CHIAPAS ESTADOS UNIDOS MEXICANOS 2018-2021 SINDICATURA MUNICIPAL

H. Ayuntamiento Municipal Constitucional MARQUES DE COMILLA CHIAPAS ESTADOS UNIDOS MEXICANOS 2018-2021 PRESIDENCIA MUNICIPAL

H. Ayuntamiento Municipal Constitucional MARQUES DE COMILLA CHIAPAS ESTADOS UNIDOS MEXICANOS 2018-2021 TESORERIA MUNICIPAL

MARQUES DE COMILLA
INDICADORES DE DESARROLLO SOSTENIBLE

Periodo de consulta: 1er SEMESTRE

Fecha Impresión: 19 / 03 / 2020

Estructura de los Proyectos	Monto	Porcentaje
Gasto Total Fin de la Pobreza / Gasto Total de Obras y/o Acciones	10,711,641.49 / 28,044,548.37	38.20 %
Gasto Total Hambre Cero / Gasto Total de Obras y/o Acciones	6,863,018.86 / 28,044,548.37	24.47 %
Gasto Total Salud y Bienestar / Gasto Total de Obras y/o Acciones	0.00 / 28,044,548.37	0.00 %
Gasto Total Educación de Calidad / Gasto Total de Obras y/o Acciones	255,305.71 / 28,044,548.37	0.91 %
Gasto Total Igualdad de Género / Gasto Total de Obras y/o Acciones	0.00 / 28,044,548.37	0.00 %
Gasto Total Agua Limpia y Saneamiento / Gasto Total de Obras y/o Acciones	2,204,091.74 / 28,044,548.37	7.86 %
Gasto Total Energía Asequible y no Contaminante / Gasto Total de Obras y/o Acciones	0.00 / 28,044,548.37	0.00 %
Gasto Total Trabajo Decente y Crecimiento Económico / Gasto Total de Obras y/o Acciones	6,607,713.15 / 28,044,548.37	23.56 %
Gasto Total Ciudades y Comunidades Sostenibles / Gasto Total de Obras y/o Acciones	13,068,266.60 / 28,044,548.37	46.60 %
Gasto Total Paz, Justicia e Instituciones Sólidas / Gasto Total de Obras y/o Acciones	784,647.60 / 28,044,548.37	2.80 %

H. Ayuntamiento Municipal Constitucional MARQUES DE COMILLAS CHIAPAS ESTADOS UNIDOS MEXICANOS
2018-2021 SINDICO MUNICIPAL

H. Ayuntamiento Municipal Constitucional MARQUES DE COMILLAS CHIAPAS ESTADOS UNIDOS MEXICANOS
2018-2021 TESORERIA MUNICIPAL

H. Ayuntamiento Municipal Constitucional MARQUES DE COMILLAS CHIAPAS ESTADOS UNIDOS MEXICANOS
2018-2021 PRESIDENCIA MUNICIPAL

00175

MARQUES DE COMILLA
INDICADORES DE DESARROLLO SOSTENIBLE

Periodo de consulta: 2do SEMESTRE

Fecha Impresión: 19 / 03 / 2020

Estructura de los Proyectos	Monto	Porcentaje
Gasto Total Fin de la Pobreza / Gasto Total de Obras y/o Acciones	22,502,595.90 / 51,500,153.34	43.69 %
Gasto Total Hambre Cero / Gasto Total de Obras y/o Acciones	4,166,096.84 / 51,500,153.34	8.09 %
Gasto Total Salud y Bienestar / Gasto Total de Obras y/o Acciones	0.00 / 51,500,153.34	0.00 %
Gasto Total Educación de Calidad / Gasto Total de Obras y/o Acciones	467,518.46 / 51,500,153.34	0.91 %
Gasto Total Igualdad de Género / Gasto Total de Obras y/o Acciones	0.00 / 51,500,153.34	0.00 %
Gasto Total Agua Limpia y Saneamiento / Gasto Total de Obras y/o Acciones	15,271,520.10 / 51,500,153.34	29.65 %
Gasto Total Energía Asequible y no Contaminante / Gasto Total de Obras y/o Acciones	0.00 / 51,500,153.34	0.00 %
Gasto Total Trabajo Decente y Crecimiento Económico / Gasto Total de Obras y/o Acciones	3,356,136.36 / 51,500,153.34	6.52 %
Gasto Total Ciudades y Comunidades Sostenibles / Gasto Total de Obras y/o Acciones	45,911,127.62 / 51,500,153.34	89.15 %
Gasto Total Paz, Justicia e Instituciones Sólidas / Gasto Total de Obras y/o Acciones	2,779,313.84 / 51,500,153.34	5.40 %

H. MARQUES DE COMILLAS CHIAPAS ESTADOS UNIDOS MEXICANOS Ayuntamiento Municipal Constitucional 2018-2021 SINDICO MUNICIPAL

H. MARQUES DE COMILLAS CHIAPAS ESTADOS UNIDOS MEXICANOS Ayuntamiento Municipal Constitucional 2018-2021 TESORERIA MUNICIPAL

H. MARQUES DE COMILLAS CHIAPAS ESTADOS UNIDOS MEXICANOS Ayuntamiento Municipal Constitucional 2018-2021 PRESIDENCIA MUNICIPAL

RELACIÓN DE CUENTAS BANCARIAS ESPECÍFICAS DEL 01 DE ENERO AL 31 DE DICIEMBRE 2019

ARTÍCULO 69 DE LA LEY GENERAL DE CONTABILIDAD GUBERNAMENTAL.- "Para la presentación de la información financiera y la cuenta pública, los gobiernos de las entidades federativas, de los municipios y demarcaciones territoriales del Distrito Federal, incluirán la relación de las cuentas bancarias productivas específicas, en las cuales se depositaron los recursos federales transferidos, por cualquier concepto, durante el ejercicio fiscal correspondiente.

Las cuentas bancarias a que se refiere el párrafo anterior se harán del conocimiento previo a la Tesorería de la Federación para el efecto de la radicación de los recursos.

Para efectos de la presentación de la información financiera y la cuenta pública, deberá existir una cuenta bancaria productiva específica por cada fondo de aportaciones federales, programa de subsidios y convenio de reasignación, a través de los cuales se ministren recursos federales.

En las cuentas bancarias productivas específicas se manejarán exclusivamente los recursos federales del ejercicio fiscal respectivo y sus rendimientos, y no podrá incorporar recursos locales ni las aportaciones que realicen, en su caso, los beneficiarios de las obras y acciones.

Los recursos federales sólo podrán ser transferidos por las dependencias y entidades de la Administración Pública Federal a dichas cuentas bancarias productivas específicas, a través de las tesorerías de las entidades federativas, salvo en el caso de ministraciones relacionadas con obligaciones de las entidades federativas o municipios, así como las demarcaciones territoriales del Distrito Federal, que estén garantizadas con la afectación de sus participaciones o aportaciones federales, en términos de lo dispuesto por los artículos 9, 50 y 51 de la Ley de Coordinación Fiscal y los demás casos previstos en las disposiciones legales aplicables.".

MUNICIPIO DE MARQUES DE COMILLAS, CHIAPAS RELACIÓN DE CUENTAS BANCARIAS ESPECIFICAS DEL 01 DE ENERO AL 31 DE DICIEMBRE 2019		
FONDO, PROGRAMA O CONVENIO	DATOS DE LA CUENTA BANCARIA	
	INSTITUCIÓN BANCARIA	NUMERO DE CUENTA
FONDO GENERAL DE PARTICIPACIONES 2019	HSBC	4062019583
FONDO SOLIDARIO MUNICIPAL 2019	HSBC	4062019591
FONDO DE APORTACIONES PARA EL FORTALECIMIENTO DE LOS MUNICIPIOS 2019	HSBC	4062019609
FONDO PARA LA INFRAESTRUCTURA SOCIAL MUNICIPAL 2019	HSBC	4062019617
FONDO DE ISR 2019	HSBC	4062255120
PROGRAMA DE INFRAESTRUCTURA INDÍGENA 2019	HSBC	4063646079

2018-2021
TESORERIA MUNICIPAL

2018-2021
PRESIDENCIA MUNICIPAL

2018-2021
SINDICO MUNICIPAL

H. AYUNTAMIENTO MUNICIPAL CONSTITUCIONAL
MARQUES DE COMILLAS, CHIAPAS
2018 - 2021

MARQUES DE COMILLAS
Gobernando con hechos
PERIODO 2018-2021

MUNICIPIO DE MARQUES DE COMILLAS, CHIAPAS

FORMATO DEL EJERCICIO Y DESTINO DEL GASTO FEDERALIZADO Y REINTEGROS

AL 31 DE DICIEMBRE DEL 2019

PROGRAMA O FONDO	DESTINO DE LOS RECURSOS	EJERCICIO		REINTEGRO
		DEVENGADO	PAGADO	
FONDO DE INFRAESTRUCTURA SOCIAL MUNICIPAL	116-EA-1 "REHABILITACIÓN DE 8.65 KM DE CAMINO INTERCOMUNITARIO QUIRINGUICHARO"	486,143.52	486,143.52	-
	116-EA-2 "REHABILITACIÓN DE 5.00 KM DE CAMINO INTERCOMUNITARIO"	372,990.83	372,990.83	-
	116-EA-3 "REHABILITACIÓN DE 6.00 KM DE CAMINO INTERCOMUNITARIO"	279,868.34	279,868.34	-
	116-EA-4 "REHABILITACIÓN DE 4.65 KM DE CAMINO INTERCOMUNITARIO"	210,216.68	210,216.68	-
	116-EA-5 "REHABILITACIÓN DE 7.00 KM DE CAMINO INTERCOMUNITARIO"	517,355.54	517,355.54	-
	116-EA-6 "REHABILITACIÓN DE 1.45 KM DE CAMINO SACA COSECHA"	1,050,260.39	1,050,260.39	-
	116-EA-7 "REHABILITACIÓN DE CAMINO INTERCOMUNITARIO DEL KM 0+000 AL KM.	418,293.79	418,293.79	-
	116-EA-8 "REHABILITACIÓN DE 10.30 KM DE CAMINO INTERCOMUNITARIO LA VICTORIA"	414,427.01	414,427.01	-
	116-EA-9 "REHABILITACIÓN DE 3.80 KM DE CAMINO INTERCOMUNITARIO"	173,101.87	173,101.87	-
	116-EA-10 "REHABILITACIÓN DE CAMINO INTERCOMUNITARIO DEL KM 16+500 AL KM 20+500"	349,992.17	349,992.17	-
	116-EA-11 "REHABILITACIÓN DE CAMINO INTERCOMUNITARIO DEL KM 11+500 AL KM 16+500"	274,371.68	274,371.68	-
	116-EA-12 "REHABILITACIÓN DE CAMINO INTERCOMUNITARIO DEL KM 20+500 AL KM 25+000"	399,402.55	399,402.55	-
	116-EA-14 "REHABILITACIÓN DE 6.00 KM DE CAMINO INTERCOMUNITARIO"	498,523.46	498,523.46	-
	116-EA-15 "REHABILITACIÓN DE CAMINO INTERCOMUNITARIO AMÉRICA LIBRE A JOSÉ LÓPEZ PORTILLO"	656,083.01	656,083.01	-
	116-EA-16 "REHABILITACIÓN DE 4.30 KM DE CAMINO INTERCOMUNITARIO"	498,926.61	498,926.61	-
	116-EA-17 "REHABILITACIÓN DE 7.00 KM DE CAMINO INTERCOMUNITARIO EL PIRÚ"	348,029.69	348,029.69	-
	116-EA-18 "REHABILITACIÓN DE 3.60 KM DE CAMINO INTERCOMUNITARIO FLOR DE MARQUEZ"	236,235.19	236,235.19	-
	116-EA-19 "REHABILITACIÓN DE 2.15 KM DE CAMINO SACA COSECHA"	1,310,211.66	1,310,211.66	-
	116-EA-20 "CONSTRUCCIÓN DE OBRAS DE DRENAJE PLUVIAL Y MANTENIMIENTO DE CALLES"	1,600,436.51	1,600,436.51	-
	116-EA-21 "REHABILITACIÓN DE 10 KM DE CAMINO SACA COSECHA"	831,491.86	831,491.86	-
	116-EA-22 "REHABILITACIÓN DE CAMINO SACA COSECHA"	1,025,309.52	1,025,309.52	-
	116-EA-23 "REHABILITACIÓN DE CAMINO INTERCOMUNITARIO ZAMORA PICO DE ORO A REFORMA AGRARIA"	599,808.86	599,808.86	-

H. AYUNTAMIENTO MARQUES DE COMILLAS CHIAPAS ESTADOS UNIDOS MEXICANOS
2018-2021
TESORERIA MUNICIPAL

H. AYUNTAMIENTO MARQUES DE COMILLAS CHIAPAS ESTADOS UNIDOS MEXICANOS
2018-2021
SINDICO MUNICIPAL

H. AYUNTAMIENTO MARQUES DE COMILLAS CHIAPAS ESTADOS UNIDOS MEXICANOS
2018-2021
PRESIDENCIA MUNICIPAL

H. AYUNTAMIENTO MUNICIPAL CONSTITUCIONAL
MARQUES DE COMILLAS, CHIAPAS
2018 - 2021

MARQUES DE COMILLAS
Gobernando con hechos
PERIODO 2018-2021

MUNICIPIO DE MARQUES DE COMILLAS, CHIAPAS

FORMATO DEL EJERCICIO Y DESTINO DEL GASTO FEDERALIZADO Y REINTEGROS

AL 31 DE DICIEMBRE DEL 2019

PROGRAMA O FONDO	DESTINO DE LOS RECURSOS	EJERCICIO		REINTEGRO
		DEVENGADO	PAGADO	
	116-EA-24 "CONSTRUCCIÓN DE TECHO FIRME 8.00 X 6.00 METROS"	1,310,017.12	1,310,017.12	-
	116-EA-25 "REHABILITACIÓN DE 6.44 KM DE CAMINO SACA COSECHA"	1,100,301.75	1,100,301.75	-
	116-EA-26 "CONSTRUCCIÓN DE TECHO FIRME 8.00 X 6.00 METROS"	1,044,758.44	1,044,758.44	-
	116-EA-27 "PAVIMENTACIÓN DE CALLE CON CONCRETO HIDRÁULICO"	710,022.38	710,022.38	-
	116-EA-28 "REHABILITACIÓN DE CAMINO SACA COSECHA DEL KM 0+000 AL KM 8+900"	502,153.87	502,153.87	-
	116-EA-29 "REVESTIMIENTO DE 800 METROS DE CAMINO SACA COSECHA"	472,565.43	472,565.43	-
	116-EA-30 "CONSTRUCCIÓN DE CABEZOTES"	868,508.43	868,508.43	-
	116-EA-31 "REHABILITACIÓN DE CAMINO SACA COSECHA RIO SALINAS"	482,630.23	482,630.23	-
	116-EA-32 "CONSTRUCCIÓN DE TECHO FIRME DE 10.49 M. X 7.32 M."	1,050,000.00	1,050,000.00	-
	116-EA-33 "CONSTRUCCIÓN DE TECHO FIRME DE 13.64 M. X 7.32 M."	1,270,000.48	1,270,000.48	-
	116-EA-34 "PAVIMENTACIÓN DE CALLE CON CONCRETO HIDRÁULICO SEGUNDA ETAPA"	216,563.39	216,563.39	-
	116-EA-35 "CONSTRUCCIÓN DE CORRAL PARA MANEJO DE GANADO BOVINO"	412,021.08	412,021.08	-
	116-EA-36 "CONSTRUCCIÓN DE VIVIENDA"	155,422.07	155,422.07	-
	116-EA-37 "CONSTRUCCIÓN DE VIVIENDAS"	1,072,120.08	1,072,120.08	-
	116-EA-38 "CONSTRUCCIÓN DE VIVIENDAS"	1,072,120.08	1,072,120.08	-
	116-EA-39 "CONSTRUCCIÓN DE VIVIENDAS"	1,072,120.08	1,072,120.08	-
	116-EA-40 "CONSTRUCCIÓN DE VIVIENDAS"	1,072,120.08	1,072,120.08	-
	116-EA-41 "REHABILITACIÓN DE 3.00 KM DE CAMINO SACA COSECHA"	503,354.36	503,354.36	-
	116-EA-43 "REHABILITACIÓN DE 4.90 KM DE CAMINO SACA COSECHA"	499,228.24	499,228.24	-
	116-EA-44 "REHABILITACIÓN DE 3.50 KM DE CAMINO SACA COSECHA"	697,719.15	697,719.15	-
	116-EA-45 "CONSTRUCCIÓN DE COMEDOR COMUNITARIO"	342,442.02	342,442.02	-
	116-EA-46 "REHABILITACIÓN DE CALLES Y AVENIDAS EN EL BARRIO TOMAS CANSECO"	321,105.30	321,105.30	-
	116-EA-47 "REHABILITACIÓN DE CALLES Y AVENIDAS EN EL BARRIO SANTA CRUZ"	492,848.92	492,848.92	-
	116-EA-48 "REHABILITACIÓN DE CALLES Y AVENIDAS EN EL BARRIO GUADALUPE"	295,633.30	295,633.30	-
	116-EA-49 "REHABILITACIÓN DE CALLES Y AVENIDAS EN EL BARRIO LA CANDELARIA"	200,995.19	200,995.19	-
	116-EA-50 "PAVIMENTACIÓN DE CALLES CON CONCRETO HIDRÁULICO"	1,056,693.42	1,056,693.42	-

H. AYUNTAMIENTO MARQUES DE COMILLAS CHIAPAS ESTADOS UNIDOS MEXICANOS
2018-2021 TESORERIA MUNICIPAL

H. AYUNTAMIENTO MARQUES DE COMILLAS CHIAPAS ESTADOS UNIDOS MEXICANOS
2018-2021 SINDICATURA MUNICIPAL

H. AYUNTAMIENTO MARQUES DE COMILLAS CHIAPAS ESTADOS UNIDOS MEXICANOS
2018-2021 PRESIDENCIA MUNICIPAL

H. AYUNTAMIENTO MUNICIPAL CONSTITUCIONAL
MARQUES DE COMILLAS, CHIAPAS
2018 - 2021

MARQUES DE COMILLAS
Gobernando con hechos
PERIODO 2018-2021

MUNICIPIO DE MARQUES DE COMILLAS, CHIAPAS

FORMATO DEL EJERCICIO Y DESTINO DEL GASTO FEDERALIZADO Y REINTEGROS

AL 31 DE DICIEMBRE DEL 2019

PROGRAMA O FONDO	DESTINO DE LOS RECURSOS	EJERCICIO		REINTEGRO
		DEVENGADO	PAGADO	
	116-EA-53 "CREACIÓN Y ACTUALIZACIÓN DE LA NORMATIVIDAD MUNICIPAL Y DE LAS DEMARCACIONES TERRITORIALES DEL DISTRITO FEDERAL"	662,024.00	662,024.00	
	116-EA-54 "ADQUISICIÓN DE SOFTWARE Y HARDWARE"	98,587.03	98,587.03	
	116-EA-55 "CONSTRUCCIÓN DE SISTEMA DE AGUA POTABLE"	610,161.42	610,161.42	
	116-EA-56 "CONSTRUCCIÓN DE SISTEMA DE AGUA POTABLE"	2,885,879.81	2,885,879.81	
	116-EA-57 "CONSTRUCCIÓN DE TECHO FIRME DE 11.14 M. X 10.88 M."	1,100,000.00	1,100,000.00	
	116-EA-58 "CONSTRUCCIÓN DE PUENTE SOBRE LA CARRETERA ZAMORA PICO DE ORO – NUEVO ORIZABA EN EL KM 28 + 000"	3,816,458.96	3,816,458.96	
	119-EA-59 "CURSOS DE CAPACITACIÓN Y ACTUALIZACIÓN QUE FOMENTEN LA FORMACIÓN DE LOS SERVIDORES PÚBLICOS MUNICIPALES"	253,537.01	253,537.01	
	116-EA-61 "CONTRATACIÓN PARA LA ELABORACIÓN DE ESTUDIO Y PROYECTO EJECUTIVO DE CONSTRUCCIÓN DE CANCHA DE USOS MÚLTIPLES Y OBRAS ADICIONALES DE LA LOCALIDAD GALACIA"	235,000.00	235,000.00	
	116-EA-63 "PERFORACIÓN EXPLORATORIA DE POZO PROFUNDO"	572,622.98	572,622.98	-
	116-EA-64 "PERFORACIÓN EXPLORATORIA DE POZO PROFUNDO"	572,622.98	572,622.98	-
	116-EA-65 "CONSTRUCCIÓN DE DOMO EN CANCHA DE USOS MÚLTIPLES"	1,746,366.67	1,746,366.67	-
	116-EA-66 "CONSTRUCCIÓN DE POZO PROFUNDO, REHABILITACIÓN DE TANQUE Y AMPLIACIÓN DE RED DE DISTRIBUCIÓN"	1,086,617.39	1,086,617.39	
	116-EA-67 "CONSTRUCCIÓN DE POZO PROFUNDO, EQUIPAMIENTO E INTER CONEXIÓN A LA LÍNEA DE CONDUCCIÓN EXISTENTE"	981,926.50	981,926.50	
	116-EA-68 "CONSTRUCCIÓN DE POZO PROFUNDO, EQUIPAMIENTO E INTER CONEXIÓN A LA LÍNEA DE CONDUCCIÓN EXISTENTE"	812,778.22	812,778.22	
	116-EA-69 "CONSTRUCCIÓN DE CANCHA DE USOS MÚLTIPLES CON DOMO Y OBRAS ADICIONALES"	2,809,135.51	2,809,135.51	
	116-EA-71 "CONTRATACIÓN PARA LA ELABORACIÓN DE ESTUDIO Y PROYECTO EJECUTIVO PARA EL SISTEMA DE AGUA POTABLE DE LA LOCALIDAD DR. BELISARIO DOMÍNGUEZ"	287,500.00	287,500.00	-
	116-EA-72 "CONTRATACIÓN PARA LA ELABORACIÓN DE ESTUDIO Y PROYECTO EJECUTIVO PARA EL SISTEMA DE AGUA POTABLE DE LA LOCALIDAD SAN LÁZARO"	287,500.00	287,500.00	-

H. AYUNTAMIENTO MARQUES DE COMILLAS CHIAPAS ESTADOS UNIDOS MEXICANOS
2018-2021 SINDICATURA MUNICIPAL

H. AYUNTAMIENTO MARQUES DE COMILLAS CHIAPAS ESTADOS UNIDOS MEXICANOS
2018-2021 TESORERIA MUNICIPAL

H. AYUNTAMIENTO MARQUES DE COMILLAS CHIAPAS ESTADOS UNIDOS MEXICANOS
2018-2021 PRESIDENCIA MUNICIPAL

Proyecto capturado [redacted] Proyecto en formato [redacted]

	Folio del proyecto	Nombre del Proyecto	Monto Planeado a invertir	Año de Solicitud	Año de Ejecución	Territorio Beneficiado Zap	Loc	Dirs.	Rural	Incidencia del Proyecto Urbano	Comun	Enviado a SIIAT	Consultar	CUIS	Editar	Eliminar	Firmar
			$ 41,477,311.59														
1	221283	CONSTRUCCION DE OBRAS DE DRENAJE PLUVIAL Y MANTENIMIENTO DE CALLES	$ 1,600,438.51	2018	2018	-	-	✓	✓	-	-	✓		PROCEDE POR LOCALIDAD RURAL EN ZAP RURAL	✓	-	✓
2	221287	REHABILITACION DE 5 KM DE CAMINO INTERDOMICILIARIO REHABILITACION DE CAMINO	$ 478,522.49	2018	2018	-	✓	-	-	✓	-	✓		No Aplica	✓	-	✓
3	221288	INTERDOMICILIARIO CAMINO RIO DE ORO A REFORMA A TRAVIA	$ 550,938.90	2018	2018	-	-	✓	-	✓	-	✓		ZONA A-1[illegible] Favor de Editar	✓	-	✓
4	221312	REHABILITACION DE 10 KM DE CAMINO SACA COSECHA	$ 931,421.95	2018	2018	-	-	✓	✓	-	-	✓		PROCEDE POR LOCALIDAD RURAL EN ZAP RURAL	✓	-	✓
5	221290	REHABILITACION DE 2.15 KM DE CAMINO SACA COSECHA	$ 1,310,211.85	2018	2018	-	-	✓	✓	-	-	✓		PROCEDE POR LOCALIDAD RURAL EN ZAP RURAL	✓	-	✓
6	221292	REHABILITACION DE 8.44 KM DE CAMINO SACA COSECHA	$ 1,100,301.77	2018	2018	-	-	✓	✓	-	-	✓		PROCEDE POR LOCALIDAD RURAL EN ZAP RURAL	✓	-	✓
7	221295	REHABILITACION DE CAMINO SACA COSECHA	$ 1,027,369.62	2018	2018	-	-	✓	✓	-	-	✓		PROCEDE POR LOCALIDAD RURAL EN ZAP RURAL	✓	-	✓
8	221247	REHABILITACION DE 2000 ML DE CAMINO SACA COSECHA RIO SALTAS	$ 452,638.72	2018	2018	-	-	✓	✓	-	-	✓		Asignar Zona al Proyecto	✓	-	✓
9	221293	PAVIMENTACION DE CALLE CON CONCRETO HIDRAULICO	$ 715,042.92	2018	2018	-	-	✓	-	✓	-	✓		PROCEDE POR LOCALIDAD RURAL EN ZAP RURAL	✓	-	✓
10	221324	REHABILITACION DE CAMINO SACA COSECHA DEL KM 0 AL KM 8.900	$ 800,163.07	2018	2018	-	-	✓	✓	-	-	✓		PROCEDE POR LOCALIDAD RURAL EN ZAP RURAL	✓	-	✓
11	221320	REVESTIMIENTO DE 500 METROS EN CAMINO SACA COSECHA	$ 472,995.43	2018	2018	-	-	✓	✓	-	-	✓		Asignar Zona al Proyecto	✓	-	✓
12	221319	CONSTRUCCION DE CABEZOTES	$ 499,592.43	2018	2018	-	-	✓	✓	-	-	✓		Asignar Zona al Proyecto	✓	-	✓
13	221296	CONSTRUCCION DE TECHO FIRME 10.25 X 7.32 METROS	$ 1,899,300.90	2018	2018	-	-	✓	✓	-	-	✓		PROCEDE POR LOCALIDAD RURAL EN ZAP RURAL	✓	-	✓
14	221298	CONSTRUCCION DE TECHO FIRME 8.30 X 8 METROS	$ 1,844,798.64	2018	2018	-	-	✓	✓	-	-	✓		PROCEDE POR LOCALIDAD RURAL EN ZAP RURAL	✓	-	✓
15	221299	CONSTRUCCION DE TECHO FIRME DE 10.84 X 7.32 METROS	$ 1,872,200.46	2018	2018	-	-	✓	✓	-	-	✓		PROCEDE POR LOCALIDAD RURAL EN ZAP RURAL	✓	-	✓
16	221301	CONSTRUCCION DE TECHO FIRME 8 X 8 METROS	$ 1,319,017.12	2018	2018	-	-	✓	✓	-	-	✓		PROCEDE POR LOCALIDAD RURAL EN ZAP RURAL	✓	-	✓
17	210214	CONSTRUCCION DE PUENTE SOBRE LA CARRETERA CAMORAL RIO DE ORO NUEVO ORDAZ KM 0+	$ 2,210,425.90	2018	2018	-	-	✓	-	✓	-	✓		PROCEDE POR LOCALIDAD RURAL EN ZAP RURAL	✓	-	✓
18	210211	CONSTRUCCION DE CISTERNA DE AGUA POTABLE	$ 2,396,870.01	2018	2018	-	-	✓	✓	-	-	✓		PROCEDE POR LOCALIDAD RURAL EN ZAP RURAL	✓	-	✓
19	210204	CONSTRUCCION DE SISTEMA DE AGUA POTABLE	$ 318,167.42	2018	2018	-	✓	-	✓	-	-	✓		No Aplica	✓	-	✓
20	210203	CONSTRUCCION DE VIVIENDAS	$ 1,070,120.92	2018	2018	-	-	✓	✓	-	-	✓		LOCALIDAD RURAL EN ZAP RURAL	✓	-	✓
21	210202	CONSTRUCCION DE VIVIENDAS	$ 1,070,120.92	2018	2018	-	✓	-	✓	-	-	✓		No Aplica	✓	-	✓
22	210201	CONSTRUCCION DE VIVIENDAS	$ 1,070,120.92	2018	2018	-	-	✓	✓	-	-	✓		PROCEDE POR LOCALIDAD RURAL EN ZAP RURAL	✓	-	✓
23	210204	CONSTRUCCION DE VIVIENDAS	$ 1,070,120.92	2018	2018	-	-	✓	✓	-	-	✓		PROCEDE POR LOCALIDAD RURAL EN ZAP RURAL	✓	-	✓
24	210241	CONSTRUCCION DE COMEDOR COMUNITARIO	$ 942,441.92	2018	2018	-	-	✓	✓	-	-	✓		PROCEDE POR LOCALIDAD RURAL EN ZAP RURAL	✓	-	✓
25	210207	CONSTRUCCION DE VIVIENDA	$ 109,428.37	2018	2018	-	-	✓	✓	-	-	✓		PROCEDE POR LOCALIDAD RURAL EN ZAP RURAL	✓	-	✓
26	210232	PERFORACION EXPLORATORIA DE POZO PROFUNDO	$ 575,992.90	2018	2018	-	-	✓	✓	-	-	✓		PROCEDE POR LOCALIDAD RURAL EN ZAP RURAL	✓	-	✓
27	210230	CONSTRUCCION DE POZO PROFUNDO EQUIPAMIENTO E INTERCONEXION A LA LINEA DE CONDUCCION EXISTENTE	$ 612,170.22	2018	2018	-	-	✓	✓	-	-	✓		PROCEDE POR LOCALIDAD RURAL EN ZAP RURAL	✓	-	✓
28	210231	CONSTRUCCION DE CARCHA DE USOS MULTIPLES	$ 706,389.67	2018	2018	-	-	✓	✓	-	-	✓		PROCEDE POR LOCALIDAD RURAL EN ZAP RURAL	✓	-	✓
29	210211	PERFORACION EXPLORATORIA DE POZO PROFUNDO	$ [illegible]	2018	2018	-	-	✓	✓	-	-	✓		PROCEDE POR LOCALIDAD RURAL EN ZAP RURAL	✓	-	✓

H. Ayuntamiento Municipal Constitucional MARQUES DE COMILLAS CHIAPAS ESTADOS UNIDOS MEXICANOS
2018-2021 TESORERIA MUNICIPAL

H. Ayuntamiento Municipal Constitucional MARQUES DE COMILLAS CHIAPAS ESTADOS UNIDOS MEXICANOS
2018-2021 PRESIDENCIA MUNICIPAL

H. Ayuntamiento Municipal Constitucional MARQUES DE COMILLAS CHIAPAS ESTADOS UNIDOS MEXICANOS
2018-2021 SINDICO MUNICIPAL

000185

30	229478	PAVIMENTACION DE CALLE CON CONCRETO HIDRAULICO SEGUNDA ETAPA	5	215,690.38	2018	2018	✓	-	-	-	✓	-	No Aplica	✓	-	
31	229422	PAVIMENTACION DE CALLES CON CONCRETO HIDRAULICO	5	3,958,992.42	2018	2018	-	-	✓	-	✓	-	PROCEDE POR LOCALIDAD RURAL EN ZAP RURAL	✓	-	
32	229424	REHABILITACION DE 3600 ML DE CAMINO SACA COSECHA	5	597,994.00	2018	2018	-	-	✓	✓	-	-	PROCEDE POR LOCALIDAD RURAL EN ZAP RURAL	✓	-	
33	229423	REHABILITACION DE CALLES Y AVENIDA EN EL BARRIO LA CANDELARIA	5	597,998.19	2018	2018	✓	-	-	-	✓	-	No Aplica	✓	-	
34	229417	REHABILITACION DE CALLES Y AVENIDAS EN EL BARRIO TOMAS CARVECO	5	521,199.00	2018	2018	✓	-	-	-	✓	-	No Aplica	✓	-	
35	229416	REHABILITACION DE CALLES Y AVENIDAS EN EL BARRIO SANTA CRUZ	5	492,848.82	2018	2018	✓	-	-	-	✓	-	No Aplica	✓	-	
36	229415	REHABILITACION DE CALLES Y AVENIDAS EN EL BARRIO GUADALUPE	5	299,993.30	2018	2018	✓	-	-	-	✓	-	No Aplica	✓	-	
37	229418	REHABILITACION DE 3600 ML DE CAMINO SACA COSECHA	5	597,792.19	2018	2018	-	-	✓	✓	-	-	PROCEDE POR LOCALIDAD RURAL EN ZAP RURAL	✓	-	
38	229427	REHABILITACION DE 4800 ML DE CAMINO SACA COSECHA	5	468,938.34	2018	2018	-	-	✓	✓	-	-	PROCEDE POR LOCALIDAD RURAL EN ZAP RURAL	✓	-	
	22965	REHABILITACION DE CAMINO SACA COSECHA LA CORONA	5	1,950,999.39	2018	2018	-	-	✓	✓	-	✓	PROCEDE POR LOCALIDAD RURAL EN ZAP RURAL	✓	-	Por Determinar
	22960	REHABILITACION DE CAMINO INTERCOMUNITARIO LA VICTORIA	5	414,427.01	2018	2018	-	-	✓	-	✓	✓	PROCEDE POR LOCALIDAD RURAL EN ZAP RURAL	✓	-	Por Determinar
	22974	CONSTRUCCION DE CAMINO INTERCOMUNITARIO SAN LAZARO	5	372,332.82	2018	2018	-	-	✓	-	✓	✓	PROCEDE POR LOCALIDAD RURAL EN ZAP RURAL	✓	-	Por Determinar
	22973	REHABILITACION DE CAMINO INTERCOMUNITARIO SAN PEDRO	5	416,233.73	2018	2018	-	-	✓	-	✓	✓	PROCEDE POR LOCALIDAD RURAL EN ZAP RURAL	✓	-	Por Determinar
	22969	REHABILITACION DE CAMINO INTERCOMUNITARIO	5	498,326.67	2018	2018	-	-	✓	-	✓	✓	PROCEDE POR LOCALIDAD RURAL EN ZAP RURAL	✓	-	Por Determinar
	22964	REHABILITACION DE CAMINO INTERCOMUNITARIO SAN JOSE	5	999,400.87	2018	2018	-	-	✓	-	✓	✓	PROCEDE POR LOCALIDAD RURAL EN ZAP RURAL	✓	-	Por Determinar
	22967	REHABILITACION DE CAMINO INTERCOMUNITARIO QUINTANAROO	5	499,126.62	2018	2018	-	-	✓	-	✓	✓	PROCEDE POR LOCALIDAD RURAL EN ZAP RURAL	✓	-	Por Determinar
	22962	REHABILITACION DE CAMINO INTERCOMUNITARIO NUEVO PARAISO	5	978,459.34	2018	2018	-	-	✓	-	✓	✓	PROCEDE POR LOCALIDAD RURAL EN ZAP RURAL	✓	-	Por Determinar
	22963	REHABILITACION DE CAMINO INTERCOMUNITARIO EL PORVENIR	5	1,731,101.07	2018	2018	-	-	✓	-	✓	✓	PROCEDE POR LOCALIDAD RURAL EN ZAP RURAL	✓	-	Por Determinar
	22968	REHABILITACION DE CAMINO INTERCOMUNITARIO DE LA CORONA	5	215,249.36	2018	2018	-	-	✓	-	✓	✓	PROCEDE POR LOCALIDAD RURAL EN ZAP RURAL	✓	-	Por Determinar
	22966	REHABILITACION DE CAMINO INTERCOMUNITARIO FLOR DE MARQUEZ	5	326,225.15	2018	2018	-	-	✓	-	✓	✓	PROCEDE POR LOCALIDAD RURAL EN ZAP RURAL	✓	-	Por Determinar
	22957	REHABILITACION DE CAMINO INTERCOMUNITARIO EMILIANO ZAPATA	5	277,265.84	2018	2018	-	-	✓	-	✓	✓	PROCEDE POR LOCALIDAD RURAL EN ZAP RURAL	✓	-	Por Determinar
	22956	REHABILITACION DE CAMINO INTERCOMUNITARIO EL PRU	5	340,026.28	2018	2018	-	-	✓	-	✓	✓	PROCEDE POR LOCALIDAD RURAL EN ZAP RURAL	✓	-	Por Determinar
	22951	REHABILITACION DE CAMINO INTERCOMUNITARIO AMERICA LIBRE	5	274,274.98	2018	2018	-	-	✓	-	✓	✓	PROCEDE POR LOCALIDAD RURAL EN ZAP RURAL	✓	-	Por Determinar
	22953	REHABILITACION DE CAMINO INTERCOMUNITARIO TIERRA Y LIBERTAD	5	349,992.17	2018	2018	-	-	✓	-	✓	✓	PROCEDE POR LOCALIDAD RURAL EN ZAP RURAL	✓	-	Por Determinar
	22948	REHABILITACION DE CAMINO INTERCOMUNITARIO AMERICA LIBRE A JOSE LOPEZ PORTILLO	5	995,280.01	2018	2018	-	-	✓	-	✓	✓	PROCEDE POR LOCALIDAD RURAL EN ZAP RURAL	✓	-	Por Determinar

H. MARQUES DE COMILLAS CHIAPAS ESTADOS UNIDOS MEXICANOS
H. Ayuntamiento Municipal Constitucional
2018-2021
TESORERIA MUNICIPAL

H. MARQUES DE COMILLAS CHIAPAS ESTADOS UNIDOS MEXICANOS
H. Ayuntamiento Municipal Constitucional
2018-2021
SINDICATURA MUNICIPAL

H. MARQUES DE COMILLAS CHIAPAS ESTADOS UNIDOS MEXICANOS
H. Ayuntamiento Municipal Constitucional
2018-2021
PRESIDENCIA MUNICIPAL

HONORABLE AYUNTAMIENTO CONSTITUCIONAL
DE MARQUES DE COMILLAS, CHIAPAS.
PERIODO 2018-2021

MARQUES DE COMILLAS
(ESTA PRIMERA VEZ HECHO
PRIMERO 2018-2021)

CUENTA PÚBLICA ANUAL 2019

INFORMACIÓN ADICIONAL (LEY DE DISCIPLINA FINANCIERA)

- ESTADO DE SITUACIÓN FINANCIERA DETALLADO – EFF-II
- INFORME ANALÍTICO DE LA DEUDA Y OTROS PASIVOS
- INFORME ANALÍTICO DE OBLIGACIONES DIFERIDAS DE FINANCIAMIENTO
- PASIVOS CONTINGENTES – III
- ESTADO ANALÍTICO DE INGRESOS DETALLADO – LDF-IA-DETALLADO
- ESTADO ANALÍTICO DEL EJERCICIO DEL PRESUPUESTO DE EGRESOS DETALLADO – LDF
  - POR ÓRGANO DEL GASTO (CAPÍTULO Y CONCEPTO) (ACUMULADO)
  - POR CLASIFICACIÓN ADMINISTRATIVA (CALAU-LD)
  - POR CLASIFICACIÓN FUNCIONAL (CALFUN-LD)
  - POR CLASIFICACIÓN DE SERVICIOS PERSONALES POR CATEGORÍA (CALCTG-SP-LD)
- HOJA DE SUBCUENTAS DE LA LEY DE DISCIPLINA FINANCIERA DE LAS ENTIDADES FEDERATIVAS Y LOS MUNICIPIOS

MARQUES DE COMILLA
ESTADO DE SITUACIÓN FINANCIERA DETALLADO
Al 31/12/2019
(P E S O S)

ESFD
FECHA 19 / 03 / 2020
HOJA 1 DE 2

000187

	SALDO AL PERIODO ACTUAL	SALDO ALPERIODO ANTERIOR	NOTA REL.
ACTIVO			
Activo Circulante			
Efectivo y Equivalentes			
Bancos / Tesorería	2,376,793.42	760,463.85	ESF-1
Derechos a Recibir Efectivo y Equivalentes			
Deudores Diversos por Cobrar a Corto Plazo	673,371.95	0.09	ESF-3
Total Activo Circulante	**3,050,165.37**	**760,463.94**	
Activo No Circulante			
Bienes Inmuebles, Infraestructura y Construcciones en Proceso			ESF-08
Edificios no Habitacionales	500,000.00	500,000.00	
Otros Bienes Inmuebles	610,000.00	610,000.00	
Bienes Muebles			ESF-08
Mobiliario y Equipo de Administración	508,600.87	663,352.25	
Mobiliario y Equipo Educacional y Recreativo	118,406.98	185,807.97	
Equipo e Instrumental Médico y de Laboratorio	11,862.32	11,862.32	
Vehículo y Equipo de Trasporte	2,853,108.82	2,446,934.42	
Maquinaria, Otros Equipos y Herramientas	305,344.13	690,988.90	
Depreciación, Deterioro y Amortización Acumulada de Bienes			
Depreciación Acumulada de Bienes Inmuebles	-268,000.00	-214,400.00	ESF-08
Depreciación Acumulada de Bienes Muebles	-2,768,237.49	-2,524,713.86	ESF-08
Otros Activos no Circulantes			ESF-11
Bienes en Comodato	264,859.78	264,859.78	
Total Activo No Circulante	**2,135,945.41**	**2,634,691.78**	
TOTAL ACTIVO	**5,186,110.78**	**3,395,155.72**	
PASIVO			
Pasivo Circulante			
Cuentas por Pagar a Corto Plazo			ESF-12
Contratista por Obras Públicas por Pagar a Corto Plazo	662,342.58	0.00	
Retenciones y Contribuciones por Pagar a Corto Plazo	11,029.37	0.00	
Pasivos Diferidos a Corto Plazo			ESF-14
Otros Pasivos Diferidos a Corto Plazo	324.55	109.19	
Total Pasivo Circulante	**673,696.50**	**109.19**	
TOTAL PASIVO	**673,696.50**	**109.19**	
HACIENDA PÚBLICA/PATRIMONIO			
Hacienda Pública/Patrimonio Generado			
Resultado de Ejercicio			
Resultado del Ejercicio (Ahorro/Desahorro)	1,132,318.08	-1,187,653.10	
Resultados de Ejercicios Anteriores			

ELABORÓ

NOE VAZQUEZ GOMEZ
TESORERO

2018-2021
TESORERIA MUNICIPAL

REVISÓ

GUADALUPE SANCHEZ CAZARES
SINDICO

2018-2021
SINDICO MUNICIPAL

AUTORIZÓ

MANUEL GUSTO GOMEZ BELTRAN
PRESIDENTE

2018-2021
PRESIDENCIA MUNICIPAL

MARQUES DE COMILLA
ESTADO DE SITUACIÓN FINANCIERA DETALLADO
Al 31/12/2019
(P E S O S)

ESFD
FECHA 19 / 03 / 2020
HOJA 2 **DE** 2

	SALDO AL PERIODO ACTUAL	SALDO ALPERIODO ANTERIOR	NOTA REL.
Resultados de Ejercicios Anteriores	3,395,046.53	4,582,699.63	
Rectificaciones de Resultados de Ejercicios Anteriores			
Cambios por Errorers Contables	-14,950.33	0.00	
Total Hacienda Pública/Patrimonio Generado	**4,512,414.28**	**3,395,046.53**	
TOTAL HACIENDA PÚBLICA / PATRIMONIO	**4,512,414.28**	**3,395,046.53**	
TOTAL PASIVO MÁS HACIENDA PÚBLICA / PATRIMONIO	**5,186,110.78**	**3,395,155.72**	

"Bajo protesta de decir verdad declaramos que los Estados Financieros y sus notas, son razonablemente correctos y son responsabilidad del emisor"

000183

ELABORÓ

NOE VAZQUEZ CRUZ
TESORERO

REVISÓ

GUADALUPE SANCHEZ CAZARES
SINDICO

AUTORIZÓ

MANUEL JUSTO GOMEZ BELTRAN
PRESIDENTE

MARQUES DE COMILLA
ESTADO ANALÍTICO DE DEUDA Y OTROS PASIVOS
DEL : 01/01/2019 AL 31/12/2019

DENOMINACIÓN DE LAS DEUDAS	MONEDA DE CONTRATACIÓN	INSTITUCIÓN O PAÍS ACREEDOR	SALDO INICIAL DEL PERIODO	SALDO FINAL DEL PERIODO
OTROS PASIVOS			109.19	673,696.50

"Bajo protesta de decir verdad declaramos que los Estados Financieros y sus notas, son razonablemente correctos y son responsabilidad del emisor"

000189

ELABORÓ

NOE VAZQUEZ
TESORERO

REVISÓ

GUADALUPE SANCHEZ CAZARES
SINDICO

AUTORIZÓ

MANUEL JUSTO GOMEZ BELTRAN
PRESIDENTE

MUNICIPIO DE MARQUES DE COMILLAS
INFORME ANALÍTICO DE OBLIGACIONES DIFERENTES DE FINANCIAMIENTO
Del 01 de Enero al 31 de Diciembre de 2019
(PESOS)

IAODF

Fecha de Imp. 31/12/2019

DENOMINACIÓN DE LAS OBLIGACIONES DIFERENTES DE FINANCIAMIENTO	FECHA DEL CONTRATO	FECHA DE INICIO DE OPERACIONES DEL PROYECTO	FECHA DE VENCIMIENTO	MONTO DE LA INVERSIÓN PACTADO	PLAZO PACTADO	MONTO PROMEDIO MENSUAL DEL PAGO DE LA CONTRAPRESTACIÓN	MONTO PROMEDIO MENSUAL DEL PAGO DE LA CONTRAPRESTACIÓN CORRESPONDIENTE AL PAGO DE INVERSIÓN	MONTO PAGADO DE LA INVERSIÓN AL 31 DE DICIEMBRE DE 2019	MONTO PAGADO DE LA INVERSIÓN ACTUALIZADO AL 31 DE DICIEMBRE DE 2019	SALDO PENDIENTE POR PAGAR DE LA INVERSIÓN AL 31 DE DICIEMBRE DE 2019
ASOCIACIONES PÚBLICO PRIVADAS (APP's)										
APP 1										
APP 2										
APP 3										
APP XX										
OTROS INSTRUMENTOS										
Otro instrumento 1										
Otro instrumento 2										
Otro instrumento 3										
Otro instrumento xx										
TOTAL DE OBLIGACIONES DIFERENTES DE FINANCIAMIENTO										

NO APLICA

H. Ayuntamiento Municipal Constitucional MARQUES DE COMILLAS CHIAPAS ESTADOS UNIDOS MEXICANOS
2018-2021 TESORERIA MUNICIPAL

H. Ayuntamiento Municipal Constitucional MARQUES DE COMILLAS CHIAPAS ESTADOS UNIDOS MEXICANOS
2018-2021 PRESIDENCIA MUNICIPAL

H. Ayuntamiento Municipal Constitucional MARQUES DE COMILLAS CHIAPAS ESTADOS UNIDOS MEXICANOS
2018-2021 ...ICO MUNICIPAL

000150

MARQUES DE COMILLA
BALANCE PRESUPUESTARIO - LDF
Del 01/01/2019 al 31/01/2019
(P E S O S)

Fecha de impresion 19/03/2020
000101

CONCEPTO	ESTIMADO / APROBADO	DEVENGADO	RECAUDADO / PAGADO
INGRESOS TOTALES	**65,744,863.36**	**7,402,892.35**	**7,402,892.35**
INGRESOS DE LIBRE DISPOSICIÓN	12,433,936.88	1,669,382.99	1,669,382.99
TRANSFERENCIAS FEDERALES ETIQUETADAS	53,310,926.48	5,733,509.36	5,733,509.36
FINANCIAMIENTO NETO	0.00	0.00	0.00
EGRESOS PRESUPUESTARIOS	**65,744,863.36**	**480,116.32**	**480,116.32**
GASTO NO ETIQUETADO (SIN INCLUIR AMORTIZACIONES DE LA DEUDA PÚBLICA)	12,433,936.88	480,116.32	480,116.32
GASTO ETIQUETADO (SIN INCLUIR AMORTIZACIONES DE LA DEUDA PÚBLICA)	53,310,926.48	0.00	0.00
REMANENTES DEL EJERCICIO ANTERIOR	**0.00**	**296,037.81**	**296,037.81**
REMANENTES DE INGRESOS DE LIBRE DISPOSICIÓN APLICADOS EN EL PERIODO	0.00	296,037.81	296,037.81
REMANENTES DE TRANSFERENCIAS FEDERALES ETIQUETADAS APLICADAS EN EL PERIODO	0.00	0.00	0.00
BALANCE PRESUPUESTARIO	**0.00**	**7,218,813.84**	**7,218,813.84**
BALANCE PRESUPUESTARIO SIN FINANCIAMIENTO NETO	**0.00**	**7,218,813.84**	**7,218,813.84**
BALANCE PRESUPUESTARIO SIN FINANCIAMIENTO NETO SIN REMANENTES DEL EJERCICIO ANTERIOR	**0.00**	**6,922,776.03**	**6,922,776.03**

CONCEPTO	ESTIMADO / APROBADO	DEVENGADO	RECAUDADO / PAGADO
INTERESES, COMISIONES Y GASTO DE LA DEUDA	**0.00**	**0.00**	**0.00**
INTERESES, COMISIONES Y GASTO DE LA DEUDA CON GASTO NO ETIQUETADO	0.00	0.00	0.00
INTERESES, COMISIONES Y GASTO DE LA DEUDA CON GASTO ETIQUETADO	0.00	0.00	0.00
BALANCE PRIMARIO	**0.00**	**6,922,776.03**	**6,922,776.03**

CONCEPTO	ESTIMADO / APROBADO	DEVENGADO	RECAUDADO / PAGADO
FINANCIAMIENTO	**0.00**	**0.00**	**0.00**
FINANCIAMIENTO CON FUENTE DE PAGO DE INGRESOS CON LIBRE DISPOSICIÓN	0.00	0.00	0.00
FINANCIAMIENTO CON FUENTE DE PAGO DE TRANSFERENCIAS FEDERALES ETIQUETADAS	0.00	0.00	0.00
AMORTIZACIÓN DE LA DEUDA	**0.00**	**0.00**	**0.00**
AMORTIZACIÓN DE LA DEUDA PÚBLICA CON GASTO NO ETIQUETADO	0.00	0.00	0.00
AMORTIZACIÓN DE LA DEUDA PÚBLICA CON GASTO ETIQUETADO	0.00	0.00	0.00
FINANCIAMIENTO NETO	**0.00**	**0.00**	**0.00**

ELABORÓ
NOÉ VAZQUEZ CRUZ

REVISÓ
GUADALUPE SANCHEZ CAZARES

AUTORIZÓ
MANUEL

CONCEPTO	ESTIMADO / APROBADO	DEVENGADO	RECAUDADO / PAGADO
INGRESOS DE LIBRE DISPOSICIÓN	**12,433,936.88**	**1,669,382.99**	**1,669,382.99**
FINANCIAMIENTO NETO CON FUENTE DE PAGO DE INGRESOS DE LIBRE DISPOSICIÓN	**0.00**	**0.00**	**0.00**
FINANCIAMIENTO CON FUENTE DE PAGO DE INGRESOS CON LIBRE DISPOSICIÓN	0.00	0.00	0.00
AMORTIZACIÓN DE LA DEUDA PÚBLICA CON GASTO NO ETIQUETADO	0.00	0.00	0.00
GASTO NO ETIQUETADO (SIN INCLUIR AMORTIZACIONES DE LA DEUDA PÚBLICA)	**12,433,936.88**	**480,116.32**	**480,116.32**
REMANENTES DE INGRESOS DE LIBRE DISPOSICIÓN APLICADOS EN EL PERIODO	**0.00**	**296,037.81**	**296,037.81**
BALANCE PRESUPUESTARIO DE RECURSOS DISPONIBLES	**0.00**	**1,485,304.48**	**1,485,304.48**
BALANCE PRESUPUESTARIO DE RECURSOS DISPONIBLES SIN FINANCIAMIENTO NETO DISPONIBLES	**0.00**	**1,485,304.48**	**1,485,304.48**

CONCEPTO	ESTIMADO / APROBADO	DEVENGADO	RECAUDADO / PAGADO
TRANSFERENCIAS FEDERALES ETIQUETADAS	**53,310,926.48**	**5,733,509.36**	**5,733,509.36**
FINANCIAMIENTO NETO CON FUENTE DE PAGO DE TRANSFERENCIAS FEDERALES ETIQUETADAS	**0.00**	**0.00**	**0.00**
FINANCIAMIENTO CON FUENTE DE PAGO DE TRANSFERENCIAS FEDERALES ETIQUETADAS	0.00	0.00	0.00
AMORTIZACIÓN DE LA DEUDA PÚBLICA CON GASTO ETIQUETADO	0.00	0.00	0.00
GASTO ETIQUETADO (SIN INCLUIR AMORTIZACIONES DE LA DEUDA PÚBLICA)	**53,310,926.48**	**0.00**	**0.00**
REMANENTES DE TRANSFERENCIAS FEDERALES ETIQUETADAS APLICADAS EN EL PERIODO	**0.00**	**0.00**	**0.00**
BALANCE PRESUPUESTARIO DE RECURSOS ETIQUETADOS	**0.00**	**5,733,509.36**	**5,733,509.36**
BALANCE PRESUPUESTARIO DE RECURSOS SIN FINANCIAMIENTO NETO	**0.00**	**5,733,509.36**	**5,733,509.36**

H. Ayuntamiento Municipal Constitucional MARQUES DE COMILLAS CHIAPAS ESTADOS UNIDOS MEXICANOS
ELABORÓ
2018-2021 TESORERIA MUNICIPAL
NOE VAZQUEZ CRUZ

H. Ayuntamiento Municipal Constitucional MARQUES DE COMILLAS CHIAPAS ESTADOS UNIDOS MEXICANOS
REVISÓ 2018-2021 SINDICO MUNICIPAL
GUADALUPE SANCHEZ CAZARES

H. Ayuntamiento Municipal Constitucional MARQUES DE COMILLAS CHIAPAS ESTADOS UNIDOS MEXICANOS
AUTORIZÓ
2018-2021 PRESIDENCIA MUNICIPAL
MANUEL JUSTO GOMEZ BELTRAN

MARQUES DE COMILLA

ESTADO ANALÍTICO DE INGRESOS

DEL 01/01/2019 AL 31/12/2019

(PESOS)

EAI - Detallado

FECHA : 19/03/2020

Concepto	INGRESOS					
	Estimado	Ampliaciones/ Reducciones	Modificado	Devengado	Recaudado	Diferencia
INGRESOS DE LIBRE DISPOSICIÓN						
IMPUESTOS	888,080.40	-180,550.80	707,529.60	707,529.60	707,529.60	-180,550.80
CUOTAS Y APORTACIONES DE SEGURIDAD SOCIAL	0.00	0.00	0.00	0.00	0.00	0.00
CONTRIBUCIONES DE MEJORAS	0.00	0.00	0.00	0.00	0.00	0.00
DERECHOS	96,526.67	56,913.33	153,440.00	153,440.00	153,440.00	56,913.33
PRODUCTOS	0.00	0.00	0.00	0.00	0.00	0.00
APROVECHAMIENTOS	0.00	0.00	0.00	0.00	0.00	0.00
INGRESOS POR VENTAS DE BIENES Y SERVICIOS	0.00	0.00	0.00	0.00	0.00	0.00
PARTICIPACIONES	11,379,018.02	3,400,193.52	14,779,211.54	14,754,624.39	14,754,624.39	3,375,606.37
Fondo General de Participaciones	9,719,591.73	2,319,191.14	12,038,782.87	12,038,782.87	12,038,782.87	2,319,191.14
Fondo de Fomento Municipal	1,596,264.29	414,120.92	2,010,385.21	2,010,385.21	2,010,385.21	414,120.92
Fondo de Fiscalización y Recaudación	0.00	60,687.11	60,687.11	36,099.96	36,099.96	36,099.96
Fondo de Compensación	0.00	334,168.45	334,168.45	334,168.45	334,168.45	334,168.45
Fondo de Extracción de Hidrocarburos	0.00	0.00	0.00	0.00	0.00	0.00
Impuesto Especial Sobre Producción y Servicios	63,162.00	44,173.87	107,335.87	107,335.87	107,335.87	44,173.87
0.136% de la Recaudación Federal Participable	0.00	0.00	0.00	0.00	0.00	0.00
3.17% Sobre Extracción de Petróleo	0.00	0.00	0.00	0.00	0.00	0.00
Gasolinas y Diesel	0.00	227,852.03	227,852.03	227,852.03	227,852.03	227,852.03
Fondo del Impuesto Sobre la Renta	0.00	0.00	0.00	0.00	0.00	0.00
Fondo de Estabilización de los Ingresos de las Entidades Federativas	0.00	0.00	0.00	0.00	0.00	0.00
INCENTIVOS DERIVADOS DE LA COLABORACIÓN FISCAL	70,311.79	12,628.50	82,940.29	82,940.29	82,940.29	12,628.50
Tenencia o Uso de Vehículos	0.00	0.00	0.00	0.00	0.00	0.00
Fondo de Compensación ISAN	0.00	0.00	0.00	0.00	0.00	0.00
Impuesto Sobre Automóviles Nuevos	70,311.79	12,628.50	82,940.29	82,940.29	82,940.29	12,628.50
Fondo de Compensación de Repecos-Intermedios	0.00	0.00	0.00	0.00	0.00	0.00

ELABORÓ

NOE VAZQUEZ

TESORERO

2018-2021 TESORERIA MUNICIPAL

REVISÓ

GUADALUPE SANCHEZ CAZARES

SINDICO

2018-2021 SINDICATURA MUNICIPAL

AUTORIZO

MANUEL JUSTO GOMEZ BELTRAN

PRESIDENTE

2018-2021 PRESIDENCIA MUNICIPAL

000193

MARQUES DE COMILLA

ESTADO ANALÍTICO DE INGRESOS

DEL 01/01/2019 AL 31/12/2019

(PESOS)

EAI - Detallado

FECHA : 19/03/2020

Concepto	INGRESOS					
	Estimado	Ampliaciones/ Reducciones	Modificado	Devengado	Recaudado	Diferencia
Otros Incentivos Económicos	0.00	0.00	0.00	0.00	0.00	0.00
TRANSFERENCIAS	0.00	0.00	0.00	0.00	0.00	0.00
CONVENIOS	0.00	0.00	0.00	0.00	0.00	0.00
Otros Convenios y Subsidios	0.00	0.00	0.00	0.00	0.00	0.00
OTROS INGRESOS DE LIBRE DISPOSICIÓN	0.00	224,521.43	224,521.43	168,610.38	168,610.38	168,610.38
Participaciones en Ingresos Locales	0.00	0.00	0.00	0.00	0.00	0.00
Otros Ingresos de Libre Disposición	0.00	224,521.43	224,521.43	168,610.38	168,610.38	168,610.38
TOTAL DE INGRESOS DE LIBRE DISPOSICIÓN	**12,433,936.88**	**3,513,705.98**	**15,947,642.86**	**15,867,144.66**	**15,867,144.66**	**3,433,207.78**
INGRESOS EXCEDENTES DE INGRESOS DE LIBRE DISPOSICIÓN						
TRANSFERENCIAS FEDERALES ETIQUETADAS						
APORTACIONES	53,310,926.48	5,349,282.41	58,660,208.89	7,721,675.80	6,396,208.01	0.00
Fondo de Aportaciones para la Nómina Educativo y Gasto Operativo	0.00	0.00	0.00	0.00	0.00	0.00
Fondo de Aportaciones para la Infraestructura de Salud	0.00	0.00	0.00	0.00	0.00	0.00
Fondo de Aportaciones para la Infraestructura Social	46,301,045.61	4,406,356.59	50,707,402.20	5,070,740.22	5,070,740.22	0.00
Fondo de Aportaciones para el Fortalecimiento de los Municipios y de las Demarcaciones Territoriales del Distrito Federal	7,009,880.87	942,925.82	7,952,806.69	2,650,935.58	1,325,467.79	0.00
Fondo de Aportaciones Múltiples	0.00	0.00	0.00	0.00	0.00	0.00
Fondo de Aportaciones para la Educación Tecnológica y de Adultos	0.00	0.00	0.00	0.00	0.00	0.00
Fondo de Aportaciones para la Seguridad Pública de los Estados y del Distrito Federal	0.00	0.00	0.00	0.00	0.00	0.00
Fondo de Aportaciones para el Fortalecimiento de las Entidades Federativas	0.00	0.00	0.00	0.00	0.00	0.00
CONVENIOS	0.00	0.00	0.00	0.00	0.00	0.00
Convenios de Protección Social en Salud	0.00	0.00	0.00	0.00	0.00	0.00

ELABORÓ

NOE VAZQUEZ CRUZ

TESORERO

2018-2021 TESORERIA MUNICIPAL

REVISÓ

GUADALUPE SANCHEZ CAZARES

SINDICO

2018-2021 SINDICO MUNICIPAL

AUTORIZÓ

MANUEL JUSTO GOMEZ BELTRAN

PRESIDENTE

2018-2021 PRESIDENCIA MUNICIPAL

MARQUES DE COMILLA

ESTADO ANALÍTICO DE INGRESOS

DEL 01/01/2019 AL 31/12/2019

(PESOS)

EAI - Detallado

FECHA : 19/03/2020

Concepto	INGRESOS					
	Estimado	Ampliaciones/ Reducciones	Modificado	Devengado	Recaudado	Diferencia
Convenios de Descentralización	0.00	0.00	0.00	0.00	0.00	0.00
Convenios de Reasignación	0.00	0.00	0.00	0.00	0.00	0.00
Otros Convenios y Subsidios	0.00	0.00	0.00	0.00	0.00	0.00
FONDOS DISTINTOS DE APORTACIONES	0.00	0.00	0.00	0.00	0.00	0.00
Fondo para Entidades Federativas y Municipios Productores de Hidrocarburos	0.00	0.00	0.00	0.00	0.00	0.00
Fondo Minero	0.00	0.00	0.00	0.00	0.00	0.00
TRANSFERENCIAS, SUBSIDIOS Y SUBVENCIONES, Y PENSIONES Y JUBILACIONES	0.00	16,389,128.52	16,389,128.52	16,389,128.52	16,389,128.52	0.00
OTRAS TRANSFERENCIAS FEDERALES ETIQUETADAS	0.00	22,146.73	22,146.73	22,146.71	22,146.71	0.00
TOTAL DE TRANSFERENCIAS FEDERALES ETIQUETADAS	**53,310,926.48**	**21,760,557.66**	**75,071,484.14**	**24,132,951.03**	**22,807,483.24**	**0.00**
INGRESOS DERIVADOS DE FINANCIAMIENTO	**0.00**	**0.00**	**0.00**	**0.00**	**0.00**	**0.00**
TOTAL DE INGRESOS	**65,744,863.36**	**25,274,263.64**	**91,019,127.00**	**40,000,095.69**	**38,674,627.90**	**0.00**
DATOS INFORMATIVOS						
Ingresos Derivados de Financiamiento con Fuente de Pago de Ingresos de Libre Disposición		0.00		0.00	0.00	0.00
Ingresos Derivados de Financiamiento con Fuente de Pago de Transferencias Federales Etiquetadas		0.00		0.00	0.00	0.00

000193

ELABORÓ

NOE VAZQUEZ CRUZ

TESORERO

2018-2021 TESORERIA MUNICIPAL

REVISÓ

GUADALUPE SANCHEZ CAZARES

SINDICO

2018-2021 SINDICO MUNICIPAL

AUTORIZÓ

MANUEL JUSTO GOMEZ BELTRAN

PRESIDENTE

2018-2021 PRESIDENCIA MUNICIPAL

ESTADO ANALÍTICO DEL EJERCICIO DEL PRESUPUESTO DE EGRESOS DETALLADO
CLASIFICACIÓN POR OBJETO DEL GASTO (Capítulo y Concepto)
MARQUES DE COMILLA
DEL PERIODO: Del 01/01/2019 al 31/12/2019

EAEPED-COG
CyC
19-mar.-20

Capítulo/ Concepto	CONCEPTO	EGRESOS					SUBEJERCICIO
		APROBADO	AMPLIACIONES/ REDUCCIONES	MODIFICADO	DEVENGADO	PAGADO	
NO ETIQUETADO							
1000	**SERVICIOS PERSONALES**	**4,901,830.70**	**0.00**	**4,901,830.70**	**4,901,828.50**	**4,901,828.50**	**0.00**
1100	REMUNERACIONES AL PERSONAL DE CARÁCTER PERMANENTE.	4,008,197.76	0.00	4,008,197.76	4,008,195.84	4,008,195.84	0.00
1200	REMUNERACIONES AL PERSONAL DE CARÁCTER TRANSITORIO	225,600.00	0.00	225,600.00	225,600.00	225,600.00	0.00
1300	REMUNERACIONES ADICIONALES Y ESPECIALES	668,032.94	0.00	668,032.94	668,032.66	668,032.66	0.00
1400	SEGURIDAD SOCIAL	0.00	0.00	0.00	0.00	0.00	0.00
1500	OTRAS PRESTACIONES SOCIALES Y ECONÓMICAS	0.00	0.00	0.00	0.00	0.00	0.00
1600	PREVISIONES	0.00	0.00	0.00	0.00	0.00	0.00
1700	PAGO DE ESTÍMULOS A SERVIDORES PÚBLICOS	0.00	0.00	0.00	0.00	0.00	0.00
2000	**MATERIALES Y SUMINISTROS**	**1,476,928.68**	**-165,473.84**	**1,311,454.84**	**1,024,275.33**	**1,024,275.33**	**287,179.51**
2100	MATERIALES DE ADMINISTRACIÓN, EMISIÓN DE DOCUMENTOS Y ARTÍCULOS OFICIALES	593,381.68	-51,586.27	541,795.41	469,304.77	469,304.77	72,490.64
2200	ALIMENTOS Y UTENSILIOS	112,547.00	-92,547.00	20,000.00	17,200.00	17,200.00	2,800.00
2300	MATERIAS PRIMAS Y MATERIALES DE PRODUCCIÓN Y COMERCIALIZACIÓN	0.00	0.00	0.00	0.00	0.00	0.00
2400	MATERIALES Y ARTÍCULOS DE CONSTRUCCIÓN Y DE REPARACIÓN	35,000.00	-25,000.00	10,000.00	0.00	0.00	10,000.00
2500	PRODUCTOS QUÍMICOS, FARMACÉUTICOS Y DE LABORATORIO	150,000.00	60,850.14	210,850.14	177,650.77	177,650.77	33,199.37
2600	COMBUSTIBLES, LUBRICANTES Y ADITIVOS	372,000.00	-52,246.53	319,753.47	221,749.63	221,749.63	98,003.84
2700	VESTUARIO, BLANCOS, PRENDAS DE PROTECCIÓN Y ARTÍCULOS DEPORTIVOS	20,000.00	-20,000.00	0.00	0.00	0.00	0.00
2800	MATERIALES Y SUMINISTROS PARA SEGURIDAD	0.00	0.00	0.00	0.00	0.00	0.00
2900	HERRAMIENTAS, REFACCIONES Y ACCESORIOS MENORES	194,000.00	15,055.82	209,055.82	138,370.16	138,370.16	70,685.66
3000	**SERVICIOS GENERALES**	**1,818,863.61**	**2,371,410.92**	**4,190,274.53**	**2,215,932.48**	**2,215,932.48**	**1,960,802.05**
3100	SERVICIOS BÁSICOS	560,700.00	279,789.47	840,489.47	774,341.00	774,341.00	66,148.47
3200	SERVICIOS DE ARRENDAMIENTO	48,540.00	3,400.00	51,940.00	38,400.00	38,400.00	0.00
3300	SERVICIOS PROFESIONALES, CIENTÍFICOS, TÉCNICOS Y OTROS SERVICIOS	148,000.00	[illegible]	116,963.63	72,825.38	72,825.38	44,138.25
3400	SERVICIOS FINANCIEROS, BANCARIOS Y COMERCIALES	800.00	0.00	800.00	0.00	0.00	800.00

SÍNDICO MUNICIPAL

TESORERIA MUNICIPAL

PRESIDENCIA MUNICIPAL

ESTADO ANALÍTICO DEL EJERCICIO DEL PRESUPUESTO DE EGRESOS DETALLADO
CLASIFICACIÓN POR OBJETO DEL GASTO (Capítulo y Concepto)
MARQUES DE COMILLA
DEL PERIODO: Del 01/01/2019 al 31/12/2019

Capítulo/ Concepto	CONCEPTO	EGRESOS					SUBEJERCICIO
		APROBADO	AMPLIACIONES/ REDUCCIONES	MODIFICADO	DEVENGADO	PAGADO	
3500	SERVICIOS DE INSTALACIÓN, REPARACIÓN, MANTENIMIENTO Y CONSERVACIÓN	103,700.00	-4,003.04	99,696.96	35,574.18	35,574.18	64,122.78
3600	SERVICIOS DE COMUNICACIÓN SOCIAL Y PUBLICIDAD	8,087.00	4,099.68	12,186.68	6,099.68	6,099.68	6,087.00
3700	SERVICIOS DE TRASLADO Y VIÁTICOS	366,000.00	23,020.94	389,020.94	326,284.23	326,284.23	62,736.71
3800	SERVICIOS OFICIALES	475,000.00	2,068,994.24	2,543,994.24	832,225.45	832,225.45	1,711,768.79
3900	OTROS SERVICIOS GENERALES	108,036.61	27,146.00	135,182.61	130,182.56	130,182.56	5,000.05
4000	**TRANSFERENCIAS, ASIGNACIONES, SUBSIDIOS Y OTR**	**1,749,526.51**	**69,500.00**	**1,819,026.51**	**1,725,913.01**	**1,725,913.01**	**93,113.50**
4100	TRANSFERENCIAS INTERNAS Y ASIGNACIONES AL SECTOR PÚBLICO	1,166,351.01	0.00	1,166,351.01	1,166,351.01	1,166,351.01	0.00
4200	TRANSFERENCIAS AL RESTO DEL SECTOR PÚBLICO	0.00	0.00	0.00	0.00	0.00	0.00
4300	SUBSIDIOS Y SUBVENCIONES	0.00	0.00	0.00	0.00	0.00	0.00
4400	AYUDAS SOCIALES	583,175.50	69,500.00	652,675.50	559,562.00	559,562.00	93,113.50
4500	PENSIONES Y JUBILACIONES	0.00	0.00	0.00	0.00	0.00	0.00
4600	TRANSFERENCIAS A FIDEICOMISOS, MANDATOS Y OTROS ANÁLOGOS	0.00	0.00	0.00	0.00	0.00	0.00
4700	TRANSFERENCIAS A LA SEGURIDAD SOCIAL	0.00	0.00	0.00	0.00	0.00	0.00
4800	DONATIVOS	0.00	0.00	0.00	0.00	0.00	0.00
4900	TRANSFERENCIAS AL EXTERIOR	0.00	0.00	0.00	0.00	0.00	0.00
5000	**BIENES MUEBLES, INMUEBLES E INTANGIBLES**	**0.00**	**82,974.00**	**82,974.00**	**82,974.00**	**82,974.00**	**0.00**
5100	MOBILIARIO Y EQUIPO DE ADMINISTRACIÓN	0.00	0.00	0.00	0.00	0.00	0.00
5200	MOBILIARIO Y EQUIPO EDUCACIONAL Y RECREATIVO	0.00	0.00	0.00	0.00	0.00	0.00
5300	EQUIPO E INSTRUMENTAL MÉDICO Y DE LABORATORIO	0.00	0.00	0.00	0.00	0.00	0.00
5400	VEHÍCULOS Y EQUIPO DE TRANSPORTE	0.00	82,974.00	82,974.00	82,974.00	82,974.00	0.00
5500	EQUIPO DE DEFENSA Y SEGURIDAD	0.00	0.00	0.00	0.00	0.00	0.00
5600	MAQUINARIA, OTROS EQUIPOS Y HERRAMIENTAS	0.00	0.00	0.00	0.00	0.00	0.00
5700	ACTIVOS BIOLÓGICOS	0.00	0.00	0.00	0.00	0.00	0.00
5800	BIENES INMUEBLES	0.00	0.00	0.00	0.00	0.00	0.00
5900	ACTIVOS INTANGIBLES	0.00	0.00	0.00	0.00	0.00	0.00
6000	**INVERSIÓN PÚBLICA**	**2,486,787.38**	**1,925,286.09**	**4,412,073.47**	**4,412,072.14**	**4,412,072.14**	**0.00**
6100	OBRA PÚBLICA EN BIENES DE DOMINIO PÚBLICO	2,486,787.38	1,925,286.09	4,412,073.47	4,412,072.14	4,412,072.14	0.00
6200	OBRA PÚBLICA EN BIENES DE DOMINIO PROPIO	0.00	0.00	0.00	0.00	0.00	0.00

MARQUES DE COMILLAS CHIAPAS ESTADOS UNIDOS MEXICANOS Ayuntamiento Municipal Constitucional 2018-2021 SÍNDICO MUNICIPAL

MARQUES DE COMILLAS CHIAPAS ESTADOS UNIDOS MEXICANOS Ayuntamiento Municipal Constitucional 2018-2021 TESORERIA MUNICIPAL

MARQUES DE COMILLAS CHIAPAS ESTADOS UNIDOS MEXICANOS Ayuntamiento Municipal Constitucional 2018-2021 PRESIDENCIA MUNICIPAL

000197

ESTADO ANALÍTICO DEL EJERCICIO DEL PRESUPUESTO DE EGRESOS DETALLADO
CLASIFICACIÓN POR OBJETO DEL GASTO (Capítulo y Concepto)
MARQUES DE COMILLA
DEL PERIODO: Del 01/01/2019 al 31/12/2019

Capítulo/ Concepto	CONCEPTO	EGRESOS					SUBEJERCICIO
		APROBADO	AMPLIACIONES/ REDUCCIONES	MODIFICADO	DEVENGADO	PAGADO	
6300	PROYECTOS PRODUCTIVOS Y ACCIONES DE FOMENTO	0.00	0.00	0.00	0.00	0.00	0.00
7000	**INVERSIONES FINANCIERAS Y OTRAS PROVISIONES**	**0.00**	**0.00**	**0.00**	**0.00**	**0.00**	**0.00**
7100	INVERSIONES PARA EL FOMENTO DE ACTIVIDADES PRODUCTIVAS	0.00	0.00	0.00	0.00	0.00	0.00
7200	ACCIONES Y PARTICIPACIONES DE CAPITAL	0.00	0.00	0.00	0.00	0.00	0.00
7300	COMPRA DE TÍTULOS Y VALORES	0.00	0.00	0.00	0.00	0.00	0.00
7400	CONCESIÓN DE PRÉSTAMOS	0.00	0.00	0.00	0.00	0.00	0.00
7500	INVERSIONES EN FIDEICOMISOS, MANDATOS Y OTROS ANÁLOGOS	0.00	0.00	0.00	0.00	0.00	0.00
7600	OTRAS INVERSIONES FINANCIERAS	0.00	0.00	0.00	0.00	0.00	0.00
7900	PROVISIONES PARA CONTINGENCIAS Y OTRAS EROGACIONES ESPECIALES	0.00	0.00	0.00	0.00	0.00	0.00
8000	**PARTICIPACIONES Y APORTACIONES**	**0.00**	**0.00**	**0.00**	**0.00**	**0.00**	**0.00**
8100	PARTICIPACIONES	0.00	0.00	0.00	0.00	0.00	0.00
8300	APORTACIONES	0.00	0.00	0.00	0.00	0.00	0.00
8500	CONVENIOS	0.00	0.00	0.00	0.00	0.00	0.00
9000	**DEUDA PÚBLICA**	**0.00**	**0.00**	**0.00**	**0.00**	**0.00**	**0.00**
9100	AMORTIZACIÓN DE LA DEUDA PÚBLICA	0.00	0.00	0.00	0.00	0.00	0.00
9200	INTERESES DE LA DEUDA PÚBLICA	0.00	0.00	0.00	0.00	0.00	0.00
9300	COMISIONES DE LA DEUDA PÚBLICA	0.00	0.00	0.00	0.00	0.00	0.00
9400	GASTOS DE LA DEUDA PÚBLICA	0.00	0.00	0.00	0.00	0.00	0.00
9500	COSTO POR COBERTURAS	0.00	0.00	0.00	0.00	0.00	0.00
9600	APOYOS FINANCIEROS	0.00	0.00	0.00	0.00	0.00	0.00
9900	ADEUDOS DE EJERCICIOS FISCALES ANTERIORES (ADEFAS)	0.00	0.00	0.00	0.00	0.00	0.00
ETIQUETADO							
1000	**SERVICIOS PERSONALES**	**0.00**	**5,013,546.16**	**5,013,546.16**	**5,013,546.16**	**5,013,546.16**	**0.00**
1100	REMUNERACIONES AL PERSONAL DE CARÁCTER PERMANENTE	0.00	0.00	0.00	0.00	0.00	0.00

H. Ayuntamiento Municipal Constitucional MARQUES DE COMILLAS CHIAPAS ESTADOS UNIDOS MEXICANOS
SINDICATURA MUNICIPAL

H. Ayuntamiento Municipal Constitucional MARQUES DE COMILLAS CHIAPAS ESTADOS UNIDOS MEXICANOS
2018-2021
TESORERIA MUNICIPAL

H. Ayuntamiento Municipal Constitucional MARQUES DE COMILLAS CHIAPAS ESTADOS UNIDOS MEXICANOS
2018-2021
PRESIDENCIA MUNICIPAL

ESTADO ANALÍTICO DEL EJERCICIO DEL PRESUPUESTO DE EGRESOS DETALLADO
CLASIFICACIÓN POR OBJETO DEL GASTO (Capítulo y Concepto)
MARQUES DE COMILLA
DEL PERIODO: Del 01/01/2019 al 31/12/2019

Capítulo/ Concepto	CONCEPTO	EGRESOS					SUBEJERCICIO
		APROBADO	AMPLIACIONES/ REDUCCIONES	MODIFICADO	DEVENGADO	PAGADO	
1200	REMUNERACIONES AL PERSONAL DE CARÁCTER TRANSITORIO	0.00	4,063,205.28	4,063,205.28	4,063,205.28	4,063,205.28	0.00
1300	REMUNERACIONES ADICIONALES Y ESPECIALES	0.00	677,200.88	677,200.88	677,200.88	677,200.88	0.00
1400	SEGURIDAD SOCIAL	0.00	35,000.00	35,000.00	35,000.00	35,000.00	0.00
1500	OTRAS PRESTACIONES SOCIALES Y ECONÓMICAS	0.00	36,540.00	36,540.00	36,540.00	36,540.00	0.00
1600	PREVISIONES	0.00	0.00	0.00	0.00	0.00	0.00
1700	PAGO DE ESTÍMULOS A SERVIDORES PÚBLICOS	0.00	201,600.00	201,600.00	201,600.00	201,600.00	0.00
2000	**MATERIALES Y SUMINISTROS**	**0.00**	**1,234,730.34**	**1,234,730.34**	**1,234,730.34**	**1,234,730.34**	**0.00**
2100	MATERIALES DE ADMINISTRACIÓN, EMISIÓN DE DOCUMENTOS Y ARTÍCULOS OFICIALES	0.00	1,600.80	1,600.80	1,600.80	1,600.80	0.00
2200	ALIMENTOS Y UTENSILIOS	0.00	0.00	0.00	0.00	0.00	0.00
2300	MATERIAS PRIMAS Y MATERIALES DE PRODUCCIÓN Y COMERCIALIZACIÓN	0.00	0.00	0.00	0.00	0.00	0.00
2400	MATERIALES Y ARTÍCULOS DE CONSTRUCCIÓN Y DE REPARACIÓN	0.00	0.00	0.00	0.00	0.00	0.00
2500	PRODUCTOS QUÍMICOS, FARMACÉUTICOS Y DE LABORATORIO	0.00	0.00	0.00	0.00	0.00	0.00
2600	COMBUSTIBLES, LUBRICANTES Y ADITIVOS	0.00	612,000.00	612,000.00	612,000.00	612,000.00	0.00
2700	VESTUARIO, BLANCOS, PRENDAS DE PROTECCIÓN Y ARTÍCULOS DEPORTIVOS	0.00	215,624.28	215,624.28	215,624.28	215,624.28	0.00
2800	MATERIALES Y SUMINISTROS PARA SEGURIDAD	0.00	56,811.00	56,811.00	56,811.00	56,811.00	0.00
2900	HERRAMIENTAS, REFACCIONES Y ACCESORIOS MENORES	0.00	348,694.26	348,694.26	348,694.26	348,694.26	0.00
3000	**SERVICIOS GENERALES**	**0.00**	**2,181,336.05**	**2,181,336.05**	**2,181,336.05**	**2,181,336.05**	**0.00**
3100	SERVICIOS BÁSICOS	0.00	0.00	0.00	0.00	0.00	0.00
3200	SERVICIOS DE ARRENDAMIENTO	0.00	0.00	0.00	0.00	0.00	0.00
3300	SERVICIOS PROFESIONALES, CIENTÍFICOS, TÉCNICOS Y OTROS SERVICIOS	0.00	1,828,361.01	1,828,361.01	1,828,361.01	1,828,361.01	0.00
3400	SERVICIOS FINANCIEROS, BANCARIOS Y COMERCIALES	0.00	78,145.89	78,145.89	78,145.89	78,145.89	0.00
3500	SERVICIOS DE INSTALACIÓN, REPARACIÓN, MANTENIMIENTO Y CONSERVACIÓN	0.00	12,992.00	12,992.00	12,992.00	12,992.00	0.00
3600	SERVICIOS DE COMUNICACIÓN SOCIAL Y PUBLICIDAD	0.00	0.00	0.00	0.00	0.00	0.00
3700	SERVICIOS DE TRASLADO Y VIÁTICOS	0.00	167,028.73	167,028.73	167,028.73	167,028.73	0.00
3800	SERVICIOS OFICIALES	0.00	0.00	0.00	0.00	0.00	0.00

000199

SINDICATURA MUNICIPAL

TESORERIA MUNICIPAL 2018-2021

PRESIDENCIA MUNICIPAL 2018-2021

ESTADO ANALÍTICO DEL EJERCICIO DEL PRESUPUESTO DE EGRESOS DETALLADO
CLASIFICACIÓN POR OBJETO DEL GASTO (Capítulo y Concepto)
MARQUES DE COMILLA
DEL PERIODO: Del 01/01/2019 al 31/12/2019

Capítulo/ Concepto	CONCEPTO	EGRESOS					SUBEJERCICIO
		APROBADO	AMPLIACIONES/ REDUCCIONES	MODIFICADO	DEVENGADO	PAGADO	
3900	OTROS SERVICIOS GENERALES	0.00	94,808.42	94,808.42	94,808.42	94,808.42	0.00
4000	**TRANSFERENCIAS, ASIGNACIONES, SUBSIDIOS Y OTR**	**0.00**	**738,824.17**	**738,824.17**	**738,824.17**	**738,824.17**	**0.00**
4100	TRANSFERENCIAS INTERNAS Y ASIGNACIONES AL SECTOR PÚBLICO	0.00	0.00	0.00	0.00	0.00	0.00
4200	TRANSFERENCIAS AL RESTO DEL SECTOR PÚBLICO	0.00	0.00	0.00	0.00	0.00	0.00
4300	SUBSIDIOS Y SUBVENCIONES	0.00	16,000.00	16,000.00	16,000.00	16,000.00	0.00
4400	AYUDAS SOCIALES	0.00	722,824.17	722,824.17	722,824.17	722,824.17	0.00
4500	PENSIONES Y JUBILACIONES	0.00	0.00	0.00	0.00	0.00	0.00
4600	TRANSFERENCIAS A FIDEICOMISOS, MANDATOS Y OTROS ANÁLOGOS	0.00	0.00	0.00	0.00	0.00	0.00
4700	TRANSFERENCIAS A LA SEGURIDAD SOCIAL	0.00	0.00	0.00	0.00	0.00	0.00
4800	DONATIVOS	0.00	0.00	0.00	0.00	0.00	0.00
4900	TRANSFERENCIAS AL EXTERIOR	0.00	0.00	0.00	0.00	0.00	0.00
5000	**BIENES MUEBLES, INMUEBLES E INTANGIBLES**	**0.00**	**591,970.96**	**591,970.96**	**591,970.96**	**591,970.96**	**0.00**
5100	MOBILIARIO Y EQUIPO DE ADMINISTRACIÓN	0.00	145,952.95	145,952.95	145,952.95	145,952.95	0.00
5200	MOBILIARIO Y EQUIPO EDUCACIONAL Y RECREATIVO	0.00	44,785.57	44,785.57	44,785.57	44,785.57	0.00
5300	EQUIPO E INSTRUMENTAL MÉDICO Y DE LABORATORIO	0.00	0.00	0.00	0.00	0.00	0.00
5400	VEHÍCULOS Y EQUIPO DE TRANSPORTE	0.00	323,200.40	323,200.40	323,200.40	323,200.40	0.00
5500	EQUIPO DE DEFENSA Y SEGURIDAD	0.00	0.00	0.00	0.00	0.00	0.00
5600	MAQUINARIA, OTROS EQUIPOS Y HERRAMIENTAS	0.00	78,032.04	78,032.04	78,032.04	78,032.04	0.00
5700	ACTIVOS BIOLÓGICOS	0.00	0.00	0.00	0.00	0.00	0.00
5800	BIENES INMUEBLES	0.00	0.00	0.00	0.00	0.00	0.00
5900	ACTIVOS INTANGIBLES	0.00	0.00	0.00	0.00	0.00	0.00
6000	**INVERSIÓN PÚBLICA**	**0.00**	**65,289,246.56**	**65,289,246.56**	**65,289,246.56**	**65,289,246.56**	**0.00**
6100	OBRA PÚBLICA EN BIENES DE DOMINIO PÚBLICO	0.00	65,289,246.56	65,289,246.56	65,289,246.56	65,289,246.56	0.00
6200	OBRA PÚBLICA EN BIENES DE DOMINIO PROPIO	0.00	0.00	0.00	0.00	0.00	0.00
6300	PROYECTOS PRODUCTIVOS Y ACCIONES DE FOMENTO	0.00	0.00	0.00	0.00	0.00	0.00
7000	**INVERSIONES FINANCIERAS Y OTRAS PROVISIONES**	**0.00**	**0.00**	**0.00**	**0.00**	**0.00**	**0.00**
7100	INVERSIONES PARA EL FOMENTO DE ACTIVIDADES PRODUCTIVAS	0.00	0.00	0.00	0.00	0.00	0.00
7200	ACCIONES Y PARTICIPACIONES DE CAPITAL	0.00	0.00	0.00	0.00	0.00	0.00

SINDICO MUNICIPAL

2018-2021
TESORERIA MUNICIPAL

2018-2021
PRESIDENCIA MUNICIPAL

ESTADO ANALÍTICO DEL EJERCICIO DEL PRESUPUESTO DE EGRESOS DETALLADO
CLASIFICACIÓN POR OBJETO DEL GASTO (Capítulo y Concepto)
MARQUES DE COMILLA
DEL PERIODO: Del 01/01/2019 al 31/12/2019

Capítulo/ Concepto	CONCEPTO	EGRESOS					SUBEJERCICIO
		APROBADO	AMPLIACIONES/ REDUCCIONES	MODIFICADO	DEVENGADO	PAGADO	
7300	COMPRA DE TÍTULOS Y VALORES	0.00	0.00	0.00	0.00	0.00	0.00
7400	CONCESIÓN DE PRÉSTAMOS	0.00	0.00	0.00	0.00	0.00	0.00
7500	INVERSIONES EN FIDEICOMISOS, MANDATOS Y OTROS ANÁLOGOS	0.00	0.00	0.00	0.00	0.00	0.00
7600	OTRAS INVERSIONES FINANCIERAS	0.00	0.00	0.00	0.00	0.00	0.00
7900	PROVISIONES PARA CONTINGENCIAS Y OTRAS EROGACIONES ESPECIALES	0.00	0.00	0.00	0.00	0.00	0.00
8000	**PARTICIPACIONES Y APORTACIONES**	**53,310,926.48**	**-53,289,096.20**	**21,830.28**	**0.00**	**0.00**	**21,830.28**
8100	PARTICIPACIONES	0.00	0.00	0.00	0.00	0.00	0.00
8300	APORTACIONES	53,310,926.48	-53,289,096.20	21,830.28	0.00	0.00	21,830.28
8500	CONVENIOS	0.00	0.00	0.00	0.00	0.00	0.00
9000	**DEUDA PÚBLICA**	**0.00**	**0.00**	**0.00**	**0.00**	**0.00**	**0.00**
9100	AMORTIZACIÓN DE LA DEUDA PÚBLICA	0.00	0.00	0.00	0.00	0.00	0.00
9200	INTERESES DE LA DEUDA PÚBLICA	0.00	0.00	0.00	0.00	0.00	0.00
9300	COMISIONES DE LA DEUDA PÚBLICA	0.00	0.00	0.00	0.00	0.00	0.00
9400	GASTOS DE LA DEUDA PÚBLICA	0.00	0.00	0.00	0.00	0.00	0.00
9500	COSTO POR COBERTURAS	0.00	0.00	0.00	0.00	0.00	0.00
9600	APOYOS FINANCIEROS	0.00	0.00	0.00	0.00	0.00	0.00
9900	ADEUDOS DE EJERCICIOS FISCALES ANTERIORES (ADEFAS)	0.00	0.00	0.00	0.00	0.00	0.00
	Total General	**65,744,863.36**	**26,044,255.21**	**91,789,118.57**	**89,412,649.70**	**89,412,649.70**	**2,362,925.34**

ELABORÓ

H. Ayuntamiento Municipal Constitucional
2018-2021
TESORERIA MUNICIPAL

REVISÓ

GUADALUPE SANCHEZ CAZARES
SINDICO

H. Ayuntamiento Municipal Constitucional
2018-2021
SINDICO MUNICIPAL

AUTORIZÓ

MANUEL ALTO GOMEZ BELTRAN
PRESIDENTE

H. Ayuntamiento Municipal Constitucional
2018-2021
PRESIDENCIA MUNICIPAL

ESTADO ANALÍTICO DEL PRESUPUESTO DE EGRESOS DETALLADO
CLASIFICACIÓN ADMINISTRATIVA DEL GASTO
MARQUES DE COMILLA
De 01/01/2019 Al 31/12/2019

Concepto	EGRESOS					SUBEJERCICIO
	APROBADO	AMPLIACIONES/ REDUCCIONES	MODIFICADO	DEVENGADO	PAGADO	
3 Sector Público Municipal						
3.1 Sector Público No Financiero						
3.1.1 Gobierno General Municipal						
3.1.1.1 Gobierno Municipal						
3.1.1.1.1 Órgano Ejecutivo Municipal	55,744,863.36	26,044,255.21	91,789,118.57	89,412,649.70	89,412,649.70	2,362,925.34
GASTO NO ETIQUETADO	12,433,936.88	4,283,697.17	16,717,634.05	14,362,995.46	14,362,995.46	2,341,095.06
01 **SERVICIOS ADMINISTRATIVOS**	11,150,343.12	4,368,284.23	15,518,627.35	13,202,056.92	13,202,056.92	2,303,027.70
01-07 COORDINACION DE AGENCIAS MUNICIPALES	0.00	0.00	0.00	0.00	0.00	0.00
01-10 OTROS	0.00	0.00	0.00	0.00	0.00	0.00
01-06 JUZGADO MUNICIPAL	0.00	0.00	0.00	0.00	0.00	0.00
01-05 OFICIALIA MAYOR	0.00	0.00	0.00	0.00	0.00	0.00
01-01 AYUNTAMIENTO	978,264.62	-76,000.00	902,264.62	880,761.50	880,761.50	21,503.12
01-02 PRESIDENCIA MUNICIPAL	3,460,704.45	2,215,749.67	5,676,454.12	3,605,270.15	3,605,270.15	2,057,643.83
01-03 SECRETARIA MUNICIPAL	414,945.04	14,829.87	429,774.91	406,083.45	406,083.45	23,691.18
01-04 TESORERIA MUNICIPAL	1,185,295.42	163,272.31	1,348,567.73	1,312,998.86	1,312,998.86	35,568.73
01-08 DIF MUNICIPAL	1,166,351.01	0.00	1,166,351.01	1,166,351.01	1,166,351.01	0.00
01-09 DIRECCION DE OBRAS PUBLICAS	3,944,782.58	2,050,432.38	5,995,214.96	5,830,591.95	5,830,591.95	164,620.84
02 **SERVICIOS PUBLICOS**	1,283,593.76	-84,587.06	1,199,006.70	1,160,938.54	1,160,938.54	38,067.36
02-01 PROTECCION CIUDADANA	84,934.36	0.00	84,934.36	84,934.36	84,934.36	0.00
02-09 ASISTENCIA A LA SALUD	143,225.24	-49,000.00	94,225.24	69,225.24	69,225.24	25,000.00
02-10 ASISTENCIA A LA EDUCACION	543,673.66	-18,886.00	524,787.66	515,454.24	515,454.24	9,333.00
02-12 ASISTENCIA AGROPECUARIA	511,760.50	-16,701.06	495,059.44	491,324.70	491,324.70	3,734.36
02-14 PROTECCION AL MEDIO AMBIENTE Y ECOLOGIA	0.00	0.00	0.00	0.00	0.00	0.00
02-08 CALLES, PARQUES Y JARDINES	0.00	0.00	0.00	0.00	0.00	0.00
02-06 AGUA POTABLE Y ALCANTARILLADO	0.00	0.00	0.00	0.00	0.00	0.00
02-03 MERCADO	0.00	0.00	0.00	0.00	0.00	0.00
02-04 RASTRO	0.00	0.00	0.00	0.00	0.00	0.00
02-13 ASISTENCIA A LA GANADERIA	0.00	0.00	0.00	0.00	0.00	0.00
02-11 ABASTOS - TIENDAS (CONASUPO)	0.00	0.00	0.00	0.00	0.00	0.00
02-07 ALUMBRADO PUBLICO	0.00	0.00	0.00	0.00	0.00	0.00
02-15 CASA DE LA CULTURA MUNICIPAL	0.00	0.00	0.00	0.00	0.00	0.00
02-05 PANTEONES	0.00	0.00	0.00	0.00	0.00	0.00
02-02 LIMPIA	0.00	0.00	0.00	0.00	0.00	0.00

SINDICATURA MUNICIPAL

2018-2021
TESORERIA MUNICIPAL

2018-2021
PRESIDENCIA MUNICIPAL

2018-2021
OBRAS PUBLICAS

ESTADO ANALÍTICO DEL PRESUPUESTO DE EGRESOS DETALLADO
CLASIFICACIÓN ADMINISTRATIVA DEL GASTO
MARQUES DE COMILLA
De 01/01/2019 Al 31/12/2019

Concepto		EGRESOS					SUBEJERCICIO
		APROBADO	AMPLIACIONES/ REDUCCIONES	MODIFICADO	DEVENGADO	PAGADO	
3 Sector Público Municipal							
3.1 Sector Público No Financiero							
3.1.1 Gobierno General Municipal							
3.1.1.1 Gobierno Municipal							
GASTO ETIQUETADO		**53,310,926.48**	**21,760,558.04**	**75,071,484.52**	**75,049,654.24**	**75,049,654.24**	**21,830.28**
01	**SERVICIOS ADMINISTRATIVOS**	**53,310,926.48**	**18,173,835.32**	**71,484,761.80**	**71,462,931.52**	**71,462,931.52**	**21,830.28**
01-07	COORDINACION DE AGENCIAS MUNICIPALES	0.00	0.00	0.00	0.00	0.00	0.00
01-01	AYUNTAMIENTO	0.00	0.00	0.00	0.00	0.00	0.00
01-03	SECRETARIA MUNICIPAL	0.00	0.00	0.00	0.00	0.00	0.00
01-06	JUZGADO MUNICIPAL	0.00	0.00	0.00	0.00	0.00	0.00
01-02	PRESIDENCIA MUNICIPAL	0.00	1,014,148.04	1,014,148.04	1,014,148.04	1,014,148.04	0.00
01-08	DIF MUNICIPAL	0.00	722,824.17	722,824.17	722,824.17	722,824.17	0.00
01-09	DIRECCION DE OBRAS PUBLICAS	0.00	69,725,959.31	69,725,959.31	69,725,959.31	69,725,959.31	0.00
01-10	OTROS	53,310,926.48	-53,289,096.20	21,830.28	0.00	0.00	21,830.28
01-04	TESORERIA MUNICIPAL	0.00	0.00	0.00	0.00	0.00	0.00
01-05	OFICIALIA MAYOR	0.00	0.00	0.00	0.00	0.00	0.00
02	**SERVICIOS PUBLICOS**	**0.00**	**3,586,722.72**	**3,586,722.72**	**3,586,722.72**	**3,586,722.72**	**0.00**
02-14	PROTECCION AL MEDIO AMBIENTE Y ECOLOGIA	0.00	0.00	0.00	0.00	0.00	0.00
02-04	RASTRO	0.00	0.00	0.00	0.00	0.00	0.00
02-08	CALLES, PARQUES Y JARDINES	0.00	0.00	0.00	0.00	0.00	0.00
02-06	AGUA POTABLE Y ALCANTARILLADO	0.00	0.00	0.00	0.00	0.00	0.00
02-03	MERCADO	0.00	0.00	0.00	0.00	0.00	0.00
02-01	PROTECCION CIUDADANA	0.00	3,563,961.44	3,563,961.44	3,563,961.44	3,563,961.44	0.00
02-10	ASISTENCIA A LA EDUCACION	0.00	6,761.28	6,761.28	6,761.28	6,761.28	0.00
02-12	ASISTENCIA AGROPECUARIA	0.00	16,000.00	16,000.00	16,000.00	16,000.00	0.00
02-15	CASA DE LA CULTURA MUNICIPAL	0.00	0.00	0.00	0.00	0.00	0.00
02-05	PANTEONES	0.00	0.00	0.00	0.00	0.00	0.00
02-13	ASISTENCIA A LA GANADERIA	0.00	0.00	0.00	0.00	0.00	0.00
02-11	ABASTOS - TIENDAS (CONASUPO)	0.00	0.00	0.00	0.00	0.00	0.00
02-09	ASISTENCIA A LA SALUD	0.00	0.00	0.00	0.00	0.00	0.00
02-07	ALUMBRADO PUBLICO	0.00	0.00	0.00	0.00	0.00	0.00
02-02	LIMPIA	0.00	0.00	0.00	0.00	0.00	0.00

H. Ayuntamiento Municipal Constitucional MARQUES DE COMILLAS CHIAPAS ESTADOS UNIDOS MEXICANOS 2018-2021 TESORERIA MUNICIPAL

H. Ayuntamiento Municipal Constitucional MARQUES DE COMILLAS CHIAPAS ESTADOS UNIDOS MEXICANOS 2018-2021 PRESIDENCIA MUNICIPAL

H. Ayuntamiento Municipal Constitucional MARQUES DE COMILLAS CHIAPAS ESTADOS UNIDOS MEXICANOS 2018-2021 OBRAS PUBLICAS

ESTADO ANALÍTICO DEL PRESUPUESTO DE EGRESOS DETALLADO
CLASIFICACIÓN ADMINISTRATIVA DEL GASTO
MARQUES DE COMILLA
De 01/01/2019 Al 31/12/2019

Concepto	EGRESOS					SUBEJERCICIO
	APROBADO	AMPLIACIONES/ REDUCCIONES	MODIFICADO	DEVENGADO	PAGADO	
3 Sector Público Municipal						
3.1 Sector Público No Financiero						
3.1.1 Gobierno General Municipal						
3.1.1.1 Gobierno Municipal						

ELABORÓ

NOE VÁZQUEZ CRUZ
TESORERO

REVISÓ

JUAN GABRIEL HERRERA MARCELIN
DIRECTOR DE OBRAS PUBLICAS

AUTORIZÓ

GUADALUPE SANCHEZ CAZARES
SINDICO

ESTADO ANALÍTICO DEL EJERCICIO DEL PRESUPUESTO DE EGRESOS DETALLADO
CLASIFICACIÓN FUNCIONAL DEL GASTO
MARQUES DE COMILLA

DEL PERIODO: Del 01/01/2019 al 31/12/2019

Casificacion Funcional	CONCEPTO	EGRESOS					SUBEJERCICIO
		APROBADO	AMPLIACIONES/ REDUCCIONES	MODIFICADO	DEVENGADO	PAGADO	
NO ETIQUETADO							
1	**GOBIERNO**	**7,582,139.09**	**2,442,998.14**	**10,025,137.23**	**7,708,568.13**	**7,708,568.13**	**2,303,027.70**
1-1	LEGISLACIÓN	978,264.62	-76,000.00	902,264.62	880,761.50	880,761.50	21,503.12
1-2	JUSTICIA	0.00	0.00	0.00	0.00	0.00	0.00
1-3	COORDINACION DE LA POLITICA DE GOBIERNO	5,333,644.69	2,355,725.83	7,689,370.52	5,429,873.41	5,429,873.41	2,245,955.85
1-4	RELACIONES EXTERIORES	0.00	0.00	0.00	0.00	0.00	0.00
1-5	ASUNTOS FINANCIEROS Y HACENDARIOS	1,185,295.42	163,272.31	1,348,567.73	1,312,998.86	1,312,998.86	35,568.73
1-6	SEGURIDAD NACIONAL	0.00	0.00	0.00	0.00	0.00	0.00
1-7	ASUNTOS DE ORDEN PUBLICO Y DE SEGURIDAD INTEF	84,934.36	0.00	84,934.36	84,934.36	84,934.36	0.00
1-8	OTROS SERVICIOS GENERALES	0.00	0.00	0.00	0.00	0.00	0.00
2	**DESARROLLO SOCIAL**	**1,797,485.28**	**1,089,572.05**	**2,887,057.33**	**2,852,723.91**	**2,852,723.91**	**34,333.00**
2-1	PROTECCION AMBIENTAL	0.00	660,186.22	660,186.22	660,186.22	660,186.22	0.00
2-2	VIVIENDA Y SERVICIOS A LA COMUNIDAD	1,110,586.38	497,271.83	1,607,858.21	1,607,858.21	1,607,858.21	0.00
2-3	SALUD	143,225.24	-49,000.00	94,225.24	69,225.24	69,225.24	25,000.00
2-4	RECREACION, CULTURA Y OTRAS MANIFESTACIONES S	0.00	0.00	0.00	0.00	0.00	0.00
2-5	EDUCACION	543,673.66	-18,886.00	524,787.66	515,454.24	515,454.24	9,333.00
2-6	PROTECCION SOCIAL	0.00	0.00	0.00	0.00	0.00	0.00
2-7	OTROS ASUNTOS SOCIALES	0.00	0.00	0.00	0.00	0.00	0.00
3	**DESARROLLO ECONÓMICO**	**1,887,961.50**	**751,126.98**	**2,639,088.48**	**2,635,352.41**	**2,635,352.41**	**3,734.36**
3-1	ASUNTOS ECONOMICOS, COMERCIALES Y LABORALES	0.00	0.00	0.00	0.00	0.00	0.00
3-2	AGROPECUARIA, SILVICULTURA, PESCA Y CAZA	1,887,961.50	-16,701.06	1,871,260.44	1,867,524.37	1,867,524.37	3,734.36
3-3	COMBUSTIBLES Y ENERGIA	0.00	0.00	0.00	0.00	0.00	0.00
3-4	MINERIA, MANUFACTURAS Y CONSTRUCCION	0.00	0.00	0.00	0.00	0.00	0.00
3-5	TRANSPORTE	0.00	767,828.04	767,828.04	767,828.04	767,828.04	0.00
3-6	COMUNICACIONES	0.00	0.00	0.00	0.00	0.00	0.00
3-7	TURISMO	0.00	0.00	0.00	0.00	0.00	0.00

2018-2021
TESORERIA MUNICIPAL

2018-2021
PRESIDENCIA MUNICIPAL

ESTADO ANALÍTICO DEL EJERCICIO DEL PRESUPUESTO DE EGRESOS DETALLADO
CLASIFICACIÓN FUNCIONAL DEL GASTO
MARQUES DE COMILLA

DEL PERIODO: Del 01/01/2019 al 31/12/2019

Casificacion Funcional	CONCEPTO	EGRESOS					SUBEJERCICIO
		APROBADO	AMPLIACIONES/ REDUCCIONES	MODIFICADO	DEVENGADO	PAGADO	
3-8	CIENCIA, TECNOLOGIA E INNOVACION	0.00	0.00	0.00	0.00	0.00	0.00
3-9	OTRAS INDUSTRIAS Y OTROS ASUNTOS ECONOMICOS	0.00	0.00	0.00	0.00	0.00	0.00
4	**OTRAS NO CLASIFICADAS EN FUNCIONES ANTERIORE**	**1,166,351.01**	**0.00**	**1,166,351.01**	**1,166,351.01**	**1,166,351.01**	**0.00**
4-1	TRANSACCIONES DE LA DEUDA PUBLICA / COSTO FINA	0.00	0.00	0.00	0.00	0.00	0.00
4-2	TRANSFERENCIAS, PARTICIPACIONES Y APORTACIONE	1,166,351.01	0.00	1,166,351.01	1,166,351.01	1,166,351.01	0.00
4-3	SANEAMIENTO DEL SISTEMA FINANCIERO	0.00	0.00	0.00	0.00	0.00	0.00
4-4	ADEUDOS DE EJERCICIOS FISCALES ANTERIORES	0.00	0.00	0.00	0.00	0.00	0.00
ETIQUETADO							
1	**GOBIERNO**	**0.00**	**3,817,333.57**	**3,817,333.57**	**3,817,333.57**	**3,817,333.57**	**0.00**
1-1	LEGISLACIÓN	0.00	0.00	0.00	0.00	0.00	0.00
1-2	JUSTICIA	0.00	0.00	0.00	0.00	0.00	0.00
1-3	COORDINACION DE LA POLITICA DE GOBIERNO	0.00	0.00	0.00	0.00	0.00	0.00
1-4	RELACIONES EXTERIORES	0.00	0.00	0.00	0.00	0.00	0.00
1-5	ASUNTOS FINANCIEROS Y HACENDARIOS	0.00	0.00	0.00	0.00	0.00	0.00
1-6	SEGURIDAD NACIONAL	0.00	0.00	0.00	0.00	0.00	0.00
1-7	ASUNTOS DE ORDEN PUBLICO Y DE SEGURIDAD INTE	0.00	3,817,333.57	3,817,333.57	3,817,333.57	3,817,333.57	0.00
1-8	OTROS SERVICIOS GENERALES	0.00	0.00	0.00	0.00	0.00	0.00
2	**DESARROLLO SOCIAL**	**0.00**	**61,268,471.16**	**61,268,471.16**	**61,268,471.16**	**61,268,471.16**	**0.00**
2-1	PROTECCION AMBIENTAL	0.00	891,077.71	891,077.71	891,077.71	891,077.71	0.00
2-2	VIVIENDA Y SERVICIOS A LA COMUNIDAD	0.00	59,510,301.08	59,510,301.08	59,510,301.08	59,510,301.08	0.00
2-3	SALUD	0.00	0.00	0.00	0.00	0.00	0.00
2-4	RECREACION, CULTURA Y OTRAS MANIFESTACIONES S	0.00	0.00	0.00	0.00	0.00	0.00
2-5	EDUCACION	0.00	722,824.17	722,824.17	722,824.17	722,824.17	0.00
2-6	PROTECCION SOCIAL	0.00	144,268.20	144,268.20	144,268.20	144,268.20	0.00
2-7	OTROS ASUNTOS SOCIALE	0.00	0.00	0.00	0.00	0.00	0.00

SINDICO MUNICIPAL

TESORERIA MUNICIPAL

PRESIDENCIA MUNICIPAL

ESTADO ANALÍTICO DEL EJERCICIO DEL PRESUPUESTO DE EGRESOS DETALLADO
CLASIFICACIÓN FUNCIONAL DEL GASTO
MARQUES DE COMILLA

DEL PERIODO: Del 01/01/2019 al 31/12/2019

Casificacion Funcional	CONCEPTO	EGRESOS					SUBEJERCICIO
		APROBADO	AMPLIACIONES/ REDUCCIONES	MODIFICADO	DEVENGADO	PAGADO	
3	DESARROLLO ECONÓMICO	0.00	9,963,849.51	9,963,849.51	9,963,849.51	9,963,849.51	0.00
3-1	ASUNTOS ECONOMICOS, COMERCIALES Y LABORALES	0.00	0.00	0.00	0.00	0.00	0.00
3-2	AGROPECUARIA, SILVICULTURA, PESCA Y CAZA	0.00	9,963,849.51	9,963,849.51	9,963,849.51	9,963,849.51	0.00
3-3	COMBUSTIBLES Y ENERGIA	0.00	0.00	0.00	0.00	0.00	0.00
3-4	MINERIA, MANUFACTURAS Y CONSTRUCCION	0.00	0.00	0.00	0.00	0.00	0.00
3-5	TRANSPORTE	0.00	0.00	0.00	0.00	0.00	0.00
3-6	COMUNICACIONES	0.00	0.00	0.00	0.00	0.00	0.00
3-7	TURISMO	0.00	0.00	0.00	0.00	0.00	0.00
3-8	CIENCIA, TECNOLOGIA E INNOVACION	0.00	0.00	0.00	0.00	0.00	0.00
3-9	OTRAS INDUSTRIAS Y OTROS ASUNTOS ECONOMICOS	0.00	0.00	0.00	0.00	0.00	0.00
4	OTRAS NO CLASIFICADAS EN FUNCIONES ANTERIORE	53,310,926.48	-53,289,096.20	21,830.28	0.00	0.00	21,830.28
4-1	TRANSACCIONES DE LA DEUDA PUBLICA / COSTO FINA	0.00	0.00	0.00	0.00	0.00	0.00
4-2	TRANSFERENCIAS, PARTICIPACIONES Y APORTACIONE	53,310,926.48	-53,289,096.20	21,830.28	0.00	0.00	21,830.28
4-3	SANEAMIENTO DEL SISTEMA FINANCIERO	0.00	0.00	0.00	0.00	0.00	0.00
4-4	ADEUDOS DE EJERCICIOS FISCALES ANTERIORES	0.00	0.00	0.00	0.00	0.00	0.00
	Total General	65,744,863.36	26,044,255.21	91,789,118.57	89,412,649.70	89,412,649.70	2,362,925.34

ELABORÓ

NOE VAZQUEZ CRUZ
TESORERO

2018-2021
TESORERIA MUNICIPAL

REVISÓ

GUADALUPE SANCHEZ CAZARES
SINDICO

2018-2021
SINDICO MUNICIPAL

AUTORIZÓ

MENDELEJOSTO GOMEZ BELTRAN
PRESIDENTE

2018-2021
PRESIDENCIA MUNICIPAL

000207

ESTADO ANALÍTICO DEL EJERCICIO DEL PRESUPUESTO DE EGRESOS DETALLADO
SERVICIOS PERSONALES POR CATEGORIA
MARQUES DE COMILLA

DEL PERIODO: Del 01/01/2019 al 31/12/2019

CONCEPTO	EGRESOS					SUBEJERCICIO
	APROBADO	AMPLIACIONES/ REDUCCIONES	MODIFICADO	DEVENGADO	PAGADO	
GASTO NO ETIQUETADO						
PERSONAL ADMINISTRATIVO Y DE SERVICIO PÚBLICO	4,832,605.46	0.00	4,832,605.46	4,832,603.26	4,832,603.26	0.00
MAGISTERIO	0.00	0.00	0.00	0.00	0.00	0.00
SERVICIOS DE SALUD	69,225.24	0.00	69,225.24	69,225.24	69,225.24	0.00
Personal Administrativo	69,225.24	0.00	69,225.24	69,225.24	69,225.24	0.00
Personal Médico, Paramédico y Afin	0.00	0.00	0.00	0.00	0.00	0.00
SEGURIDAD PÚBLICA	0.00	0.00	0.00	0.00	0.00	0.00
GASTOS ASOCIADOS A LA IMPLEMENTACIÓN DE NUEVAS LEYES FEDERALES O REFORMAS A LAS MISMAS	0.00	0.00	0.00	0.00	0.00	0.00
SENTENCIAS LABORALES DEFINITIVAS	0.00	0.00	0.00	0.00	0.00	0.00
GASTO ETIQUETADO						
PERSONAL ADMINISTRATIVO Y DE SERVICIO PÚBLICO	0.00	3,165,757.28	3,165,757.28	3,165,757.28	3,165,757.28	0.00
MAGISTERIO	0.00	0.00	0.00	0.00	0.00	0.00
SERVICIOS DE SALUD	0.00	0.00	0.00	0.00	0.00	0.00
Personal Administrativo	0.00	0.00	0.00	0.00	0.00	0.00
Personal Médico, Paramédico y Afin	0.00	0.00	0.00	0.00	0.00	0.00
SEGURIDAD PÚBLICA	0.00	1,847,788.88	1,847,788.88	1,847,788.88	1,847,788.88	0.00
GASTOS ASOCIADOS A LA IMPLEMENTACIÓN DE NUEVAS LEYES FEDERALES O REFORMAS A LAS MISMAS	0.00	0.00	0.00	0.00	0.00	0.00
SENTENCIAS LABORALES DEFINITIVAS	0.00	0.00	0.00	0.00	0.00	0.00
Total General	**4,901,830.70**	**5,013,546.16**	**9,915,376.86**	**9,915,374.66**	**9,915,374.66**	**0.00**

ELABORÓ

NOE MAZARIEGOS CRUZ

TESORERIA MUNICIPAL

REVISÓ

GUADALUPE SANCHEZ CAZARES

SINDICO

2018-2021
SINDICO MUNICIPAL

AUTORIZÓ

MANUEL JUSTO GOMEZ BELTRAN

PRESIDENTE

2018-2021
PRESIDENCIA MUNICIPAL

Municipio de Marqués de Comillas, Chiapas

000209

Guía de Cumplimiento de la Ley de Disciplina Financiera de las Entidades Federativas y Municipio

Del 1 de enero al 31 de diciembre de 2019

Indicadores de Observancia(c)	Implementación				Resultado		Fundamento (h)	Comentarios (i)
	Si		No					
		Mecanismo de Verificación (d)		Fecha estimada de cumplimiento (e)	Monto o valor (f)	Unidad (pesos/ porcentaje) (g)		
INDICADORES PRESUPUESTARIOS								
A. INDICADORES CUANTITATIVOS								
1 Balance Presupuestario Sostenible (j)								
a. Propuesto	*si*	Iniciativa de Ley de Ingresos y Proyecto de Presupuesto de Egresos			*65,744,863.36*	pesos	Art. 5 y 18 de la LDF	
b. Aprobado	*si*	Ley de Ingresos y Presupuesto de Egresos			*65,744,863.36*	pesos	Art. 5 y 18 de la LDF	
c. Ejercido	*si*	Cuenta Pública / Formato 4 LDF			*89,412,649.70*	pesos	Art. 6 y 19 de la LDF	
2 Balance Presupuestario de Recursos Disponibles Sostenible (k)								
a. Propuesto	*si*	Iniciativa de Ley de Ingresos y Proyecto de Presupuesto de Egresos			*65,744,863.36*	pesos	Art. 6 y 19 de la LDF	
b. Aprobado	*si*	Ley de Ingresos y Presupuesto de Egresos			*65,744,863.36*	pesos	Art. 6 y 19 de la LDF	
c. Ejercido	*si*	Cuenta Pública / Formato 4 LDF			*89,412,649.70*	pesos	Art. 6 y 19 de la LDF	
3 Financiamiento Neto dentro del Techo de Financiamiento (l)								
a. Propuesto	*N.A.*	Iniciativa de Ley de Ingresos			*0*	pesos	Art. 6, 19 y 46 de la LDF	*N.A.*
b. Aprobado	*N.A.*	Ley de Ingresos			*0*	pesos	Art. 6, 19 y 46 de la LDF	*N.A.*
c. Ejercido	*N.A.*	Cuenta Pública / Formato 4 LDF			*0*	pesos	Art. 6, 19 y 46 de la LDF	*N.A.*
4 Recursos destinados a la atención de desastres naturales								
a. Asignación al fideicomiso para desastres naturales (m)								
a.1 Aprobado	*N.A.*	Reporte Trim. Formato 6 a)			*0*	pesos	Art. 9 de la LDF	
a.2 Pagado	*N.A*	Cuenta Pública / Formato 6 a)			*0*	pesos	Art. 9 de la LDF	
b. Aportación promedio realizada por la Entidad Federativa durante los 5 ejercicios previos, para infraestructura dañada por desastres naturales (n)	*N.A.*	Autorizaciones de recursos aprobados por el FONDEN			*0*	pesos	Art. 9 de la LDF	
c. Saldos del fideicomiso para desastres naturales (o)	*N.A.*	Cuenta pública / Auxiliar de Cuentas			*0*	pesos	Art. 9 de la LDF	
d. Costo promedio de los últimos 5 ejercicios de la reconstrucción de infraestructura dañada por desastres naturales (p)	*N.A.*	Autorizaciones de recursos aprobados por el FONDEN			*0*	pesos	Art. 9 de la LDF	
5 Techo para servicios personales (q)								
a. Asignación en el Presupuesto de Egresos	*SI*	Reporte Trim. Formato 6 d)			*4,901,330.70*	pesos	Art. 10 y 21 de la LDF	
b. Ejercido	*SI*	Reporte Trim. Formato 6 d)			*9,915,374.59*	pesos	Art. 13 fracc. V y 21 de la LDF	
6 Previsiones de gasto para compromisos de pago derivados de APPs (r)								
a. Asignación en el Presupuesto de Egresos	*N.A.*	Presupuesto de Egresos			*0*	pesos	Art.11 y 21 de la LDF	
7 Techo de ADEFAS para el ejercicio fiscal (s)								
a. Propuesto	*N.A.*	Proyecto de Presupuesto de Egresos			*0*	pesos	Art. 12 y 20 de la LDF	*N.A.*
b. Aprobado	*N.A*	Reporte Trim. Formato 6 a)			*0*	pesos	Art. 12 y 20 de la LDF	*N.A.*
c. Ejercido	*N.A.*	Cuenta Pública / Formato 6 a)			*0*	pesos	Art. 12 y 20 de la LDF	*N.A.*
0								
1 Iniciativa de Ley de Ingresos y Proyecto de Presupuesto de Egresos								
a. Objetivos anuales, estrategias y metas para el ejercicio fiscal (t)	*SI*	Iniciativa de Ley de Ingresos y Proyecto de Presupuesto de Egresos			*65,744,863.36*	pesos	Art. 5 y 18 de la LDF	

H. Ayuntamiento Municipal Constitucional 2018-2021 TESORERIA MUNICIPAL

H. Ayuntamiento Municipal Constitucional 2018-2021 PRESIDENCIA MUNICIPAL

H. Ayuntamiento Municipal Constitucional 2018-2021 SINDICO MUNICIPAL

b. Proyecciones de ejercicios posteriores (u)	SI	Iniciativa de Ley de Ingresos y Proyecto de Presupuesto de Egresos /Formatos 7 a) y b)			2020 - 74,357,206.10	pesos	Art. 5 y 18 de la LDF	000210
c. Descripción de riesgos relevantes y propuestas de acción para enfrentarlos (v)	N.A.	Iniciativa de Ley de Ingresos y Proyecto de Presupuesto de Egresos			0	pesos	Art. 5 y 18 de la LDF	N.A.
d. Resultados de ejercicios fiscales anteriores y el ejercicio fiscal en cuestión (w)	SI	Iniciativa de Ley de Ingresos y Proyecto de Presupuesto de Egresos / Formatos 7 c) y d)			INGRESOS 2018 - 60,757,235.10 EGRESOS 2018 - 57,946,073.22	pesos	Art. 5 y 18 de la LDF	
e. Estudio actuarial de las pensiones de sus trabajadores (x)	N.A.	Proyecto de Presupuesto de de Egresos / Formato 6			0	pesos	Art. 5 y 18 de la LDF	N.A.
2 Balance Presupuestario de Recursos Disponibles, en caso de ser negativo								
a. *Razones excepcionales que justifican el Balance Presupuestario de Recursos Disponibles negativo (y)*	N.A.	Iniciativa de Ley de Ingresos o Proyecto de Presupuesto de Egresos			0	pesos	Art. 6 y 19 de la LDF	N.A.
b. *Fuente de recursos para cubrir el Balance Presupuestario de Recursos Disponibles negativo (z)*	N.A.	Iniciativa de Ley de Ingresos o Proyecto de Presupuesto de Egresos			0	pesos	Art. 6 y 19 de la LDF	N.A.
c. *Montos de [illegible] para cubrir el Balance Presupuestario de Recursos Disponibles negativo (aa)*	N.A.	Iniciativa de Ley de Ingresos o Proyecto de Presupuesto de Egresos			0	pesos	Art. 6 y 19 de la LDF	N.A.
d. *Informes Trimestrales sobre el avance de las acciones para recuperar el Balance Presupuestario de Recursos Disponibles (bb)*	N.A.	Reporte Trim. Y Cuenta Pública			0	pesos	Art. 6 y 19 de la LDF	N.A.

3 Servicios Personales								
a. *Remuneraciones de los servidores públicos (cc)*	SI	Proyecto de Presupuesto			4,901,830.70	pesos	Art.10 y 21 de la LDF	
b. *Previsiones salariales y económicas para cubrir incrementos salariales, creación de plazas y otros (dd)*	N.A.	Proyecto de Presupuesto			0	pesos	Art.10 y 21 de la LDF	N.A.
INDICADORES DEL EJERCICIO PRESUPUESTARIO								
A. INDICADORES CUANTITATIVOS								
1 *Ingresos Excedentes derivados de Ingresos de Libre Disposición*								
a. *Monto de Ingresos Excedentes derivados de ILD (ee)*	SI	Cuenta Pública / Formato 5			25,296,850.73	pesos	Art. 14 y 21 de la LDF	SE RECAUDO MAS DE LO ESTIMADO
b. *Monto de Ingresos Excedentes derivados de ILD destinados al fin del A.14, fracción I de la LDF (ff)*	N.A.	Cuenta Pública			0	pesos	Art. 14 y 21 de la LDF	N.A.
c. *Monto de Ingresos Excedentes derivados de ILD destinados al fin del A.14, fracción II, a) de la LDF (gg)*	N.A.	Cuenta Pública			0	pesos	Art. 14 y 21 de la LDF	N.A.
d. *Monto de Ingresos Excedentes derivados de ILD destinados al fin del A.14, fracción II, b) de la LDF (hh)*	N.A.	Cuenta Pública			0	pesos	Art. 14 y 21 de la LDF	N.A.
e. *Monto de Ingresos Excedentes derivados de ILD destinados al fin del artículo noveno transitorio de la LDF (ii)*	N.A				0	pesos	Art. Noveno Transitorio de la LDF	N.A.
B. INDICADORES CUALITATIVOS								
1 *Análisis Costo-Beneficio para programas o proyectos de inversión mayores a 10 millones de UDIS (jj)*	N.A.	Página de Internet de la Secretaría de Finanzas o Tesorería Municipal			0	pesos	Art.13 frac. III y 21 de la LDF	N.A.
2 *Análisis de conveniencia y análisis de transferencia de riesgo de los proyectos APP's (kk)*	N.A.	Página de Internet de la Secretaría de Finanzas o Tesorería Municipal			0	pesos	Art.13 frac. III y 21 de la LDF	N.A.
3 *Identificación de población objetivo, destino y temporalidad de subsidios (ll)*	N.A.	Página de Internet de la Secretaría de Finanzas o Tesorería Municipal			0	pesos	Art.13 frac. III y 21 de la LDF	N.A.
INDICADORES DE DEUDA PÚBLICA								
A. INDICADORES CUANTITATIVOS								
1 Obligaciones a Corto Plazo								
a. *Límite de Obligaciones a Corto Plazo (mm)*	N.A.					pesos	Art 30 frac.I de la LDF	N.A.
b. *Obligaciones a Corto Plazo (nn)*	N.A.					pesos	Art.30 frac.I de la LDF	N.A.

MARQUES DE COMILLAS CHIAPAS ESTADOS UNIDOS MEXICANOS H. Ayuntamiento Municipal Constitucional
2018-2021 SINDICO MUNICIPAL

MARQUES DE COMILLAS CHIAPAS ESTADOS UNIDOS MEXICANOS H. Ayuntamiento Municipal Constitucional
2018-2021 TESORERIA MUNICIPAL

MARQUES DE COMILLAS CHIAPAS ESTADOS UNIDOS MEXICANOS H. Ayuntamiento Municipal Constitucional
2018-2021 PRESIDENCIA MUNICIPAL

HONORABLE AYUNTAMIENTO CONSTITUCIONAL
DE MARQUES DE COMILLAS, CHIAPAS.
PERIODO 2018-2021

CUENTA PÚBLICA ANUAL 2019

ESTADOS FINANCIEROS CONSOLIDADOS

- ESTADO DE SITUACIÓN FINANCIERA CONSOLIDADO
- ESTADO DE ACTIVIDADES CONSOLIDADO
- ESTADO DE VARIACIÓN EN LA HACIENDA PÚBLICA CONSOLIDADO
- ESTADO DE CAMBIOS EN LA SITUACIÓN FINANCIERA CONSOLIDADO
- ESTADO DE FLUJO DE EFECTIVO CONSOLIDADO
- NOTAS A LOS ESTADOS FINANCIEROS CONSOLIDADOS
  - NOTAS AL ESTADO DE SITUACIÓN FINANCIERA CONSOLIDADO
  - NOTAS AL ESTADO DE ACTIVIDADES CONSOLIDADO
  - NOTAS AL ESTADO DE VARIACIÓN DE LA HACIENDA PÚBLICA / PATRIMONIO CONSOLIDADO
  - NOTAS AL ESTADO DE FLUJO DE EFECTIVO CONSOLIDADO

MARQUES DE COMILLA
ESTADO DE SITUACIÓN FINANCIERA CONSOLIDADO
AL 31/12/2019
(P E S O S)

ESFC
FECHA 25 / 03 / 2020
HOJA 1 DE 3

ACTIVO	AYUNTAMIENTO PERIODO ACTUAL	AYUNTAMIENTO PERIODO ANTERIOR	DIF PERIODO ACTUAL	DIF PERIODO ANTERIOR	SAPAM PERIODO ACTUAL	SAPAM PERIODO ANTERIOR	CONSOLIDACION PERIODO ACTUAL
ACTIVO CIRCULANTE							
EFECTIVO Y EQUIVALENTES	2,376,793.42	760,463.85	10,817.29	75,241.03	0.00	0.00	2,387,610.71
BANCOS / TESORERÍA	2,376,793.42	760,463.85	10,817.29	75,241.03	0.00	0.00	2,387,610.71
DERECHOS A RECIBIR EFECTIVO Y EQUIVALENTES	673,371.95	0.09	0.00	0.00	0.00	0.00	673,371.95
DEUDORES DIVERSOS POR COBRAR A CORTO PLAZO	673,371.95	0.09	0.00	0.00	0.00	0.00	673,371.95
TOTAL DE ACTIVO CIRCULANTE	3,050,165.37	760,463.94	10,817.29	75,241.03	0.00	0.00	3,060,982.66
BIENES INMUEBLES, INFRAESTRUCTURA Y CONSTRUCCIONES EN PROCESO	1,110,000.00	1,110,000.00	0.00	0.00	0.00	0.00	1,110,000.00
EDIFICIOS NO HABITACIONALES	500,000.00	500,000.00	0.00	0.00	0.00	0.00	500,000.00
OTROS BIENES INMUEBLES	610,000.00	610,000.00	0.00	0.00	0.00	0.00	610,000.00
BIENES MUEBLES	3,797,323.12	3,998,945.86	0.00	0.00	0.00	0.00	3,797,323.12
MOBILIARIO Y EQUIPO DE ADMINISTRACIÓN	508,600.87	663,352.25	0.00	0.00	0.00	0.00	508,600.87
MOBILIARIO Y EQUIPO EDUCACIONAL Y RECREATIVO	118,406.98	165,807.97	0.00	0.00	0.00	0.00	118,406.98
EQUIPO E INSTRUMENTAL MÉDICO Y DE LABORATORIO	11,862.32	11,862.32	0.00	0.00	0.00	0.00	11,862.32
VEHÍCULO Y EQUIPO DE TRASPORTE	2,853,108.82	2,446,934.42	0.00	0.00	0.00	0.00	2,853,108.82
MAQUINARIA, OTROS EQUIPOS Y HERRAMIENTAS	305,344.13	690,988.90	0.00	0.00	0.00	0.00	305,344.13
DEPRECIACIÓN, DETERIORO Y AMORTIZACIÓN ACUMULADA DE BIENES	-3,036,237.49	-2,739,113.86	0.00	0.00	0.00	0.00	-3,036,237.49
DEPRECIACIÓN ACUMULADA DE BIENES INMUEBLES	-268,000.00	-214,400.00	0.00	0.00	0.00	0.00	-268,000.00
DEPRECIACIÓN ACUMULADA DE BIENES MUEBLES	-2,768,237.49	-2,524,713.86	0.00	0.00	0.00	0.00	-2,768,237.49
OTROS ACTIVOS NO CIRCULANTES	264,859.78	264,859.78	0.00	0.00	0.00	0.00	264,859.78
BIENES EN COMODATO	264,859.78	264,859.78	0.00	0.00	0.00	0.00	264,859.78
TOTAL DE ACTIVO NO CIRCULANTE	2,135,945.41	2,634,691.78	0.00	0.00	0.00	0.00	2,135,945.41

NOE VAZQUEZ [illegible]
TESORERO
2018-2021
TESORERIA MUNICIPAL

REVISÓ
GUADALUPE SANCHEZ CAZARES
SINDICO
2018-2021
SINDICO MUNICIPAL

AUTORIZO
[illegible] GOMEZ [illegible]
[illegible] PRESIDENTE
2018-2021
PRESIDENCIA MUNICIPAL

00021

MARQUES DE COMILLA
ESTADO DE SITUACIÓN FINANCIERA CONSOLIDADO
AL 31/12/2019
(P E S O S)

ESFC
FECHA 25 / 03 / 2020
HOJA 2 DE 3

	AYUNTAMIENTO		DIF		SAPAM		CONSOLIDACION
	PERIODO ACTUAL	PERIODO ANTERIOR	PERIODO ACTUAL	PERIODO ANTERIOR	PERIODO ACTUAL	PERIODO ANTERIOR	PERIODO ACTUAL
TOTAL DE ACTIVO	**5,186,110.78**	**3,395,155.72**	**10,817.29**	**75,241.03**	**0.00**	**0.00**	**5,196,928.07**
PASIVO							
PASIVO CIRCULANTE							
CUENTAS POR PAGAR A CORTO PLAZO	673,371.95	0.00	0.00	0.00	0.00	0.00	673,371.95
CONTRATISTA POR OBRAS PÚBLICAS POR PAGAR A CORTO PLAZO	662,342.58	0.00	0.00	0.00	0.00	0.00	662,342.58
RETENCIONES Y CONTRIBUCIONES POR PAGAR A CORTO PLAZO	11,029.37	0.00	0.00	0.00	0.00	0.00	11,029.37
PASIVOS DIFERIDOS A CORTO PLAZO	324.55	109.19	0.00	0.00	0.00	0.00	324.55
OTROS PASIVOS DIFERIDOS A CORTO PLAZO	324.55	109.19	0.00	0.00	0.00	0.00	324.55
TOTAL DE PASIVO CIRCULANTE	**673,696.50**	**109.19**	**0.00**	**0.00**	**0.00**	**0.00**	**673,696.50**
TOTAL DE PASIVO	**673,696.50**	**109.19**	**0.00**	**0.00**	**0.00**	**0.00**	**673,696.50**
HACIENDA PÚBLICA / PATRIMONIO							
HACIENDA PÚBLICA / PATRIMONIO GENERADO							
RESULTADO DE EJERCICIO	1,132,318.08	-1,187,653.10	-64,423.74	54,609.66	0.00	0.00	1,067,894.34
RESULTADO DEL EJERCICIO (AHORRO/DESAHORRO)	1,132,318.08	-1,187,653.10	-64,423.74	54,609.66	0.00	0.00	1,067,894.34
RESULTADOS DE EJERCICIOS ANTERIORES	3,395,046.53	4,582,699.63	75,241.03	20,631.37	0.00	0.00	3,470,287.56
RESULTADOS DE EJERCICIOS ANTERIORES	3,395,046.53	4,582,699.63	75,241.03	20,631.37	0.00	0.00	3,470,287.56
RECTIFICACIONES DE RESULTADOS DE EJERCICIOS ANTERIORES	-14,950.33	0.00	0.00	0.00	0.00	0.00	-14,950.33
CAMBIOS POR ERRORES CONTABLES	-14,950.33	0.00	0.00	0.00	0.00	0.00	-14,950.33
TOTAL DE HACIENDA PÚBLICA / PATRIMONIO GENER/	**4,512,414.28**	**3,395,046.53**	**10,817.29**	**75,241.03**	**0.00**	**0.00**	**4,523,231.57**
TOTAL DE HACIENDA PÚBLICA / PATRIMONIO	**4,512,414.28**	**3,395,046.53**	**10,817.29**	**75,241.03**	**0.00**	**0.00**	**4,523,231.57**
TOTAL DE PASIVO Y HACIENDA PÚBLICA	**5,186,110.78**	**3,395,155.72**	**10,817.29**	**75,241.03**	**0.00**	**0.00**	**5,196,928.07**

ELABORÓ
[illegible] VAZQUEZ CRUZ
TESORERO
2018-2021
TESORERIA MUNICIPAL

REVISÓ
GUADALUPE SANCHEZ CAZARES
SINDICO
2018-2021
SINDICO MUNICIPAL

AUTORIZÓ
[illegible] AUSTO GOMEZ [illegible]DELTRAN
PRESIDENTE
2018-2021
PRESIDENCIA MUNICIPAL

000213

MARQUES DE COMILLA
ESTADO DE SITUACIÓN FINANCIERA CONSOLIDADO
AL 31/12/2019
(P E S O S)

ESFC
FECHA 25 / 03 / 2020
HOJA 3 DE 3

	AYUNTAMIENTO		DIF		SAPAM		CONSOLIDACION
	PERIODO ACTUAL	PERIODO ANTERIOR	PERIODO ACTUAL	PERIODO ANTERIOR	PERIODO ACTUAL	PERIODO ANTERIOR	PERIODO ACTUAL

"Bajo protesta de decir verdad declaramos que los Estados Financieros y sus notas, son razonablemente correctos y son responsabilidad del emisor"

H. MARQUES DE COMILLAS CHIAPAS
ESTADOS UNIDOS MEXICANOS
Ayuntamiento Municipal Constitucional
2018-2021
SINDICO MUNICIPAL

REVISÓ

GUADALUPE SANCHEZ CAZARES
SINDICO

H. MARQUES DE COMILLAS CHIAPAS
ESTADOS UNIDOS MEXICANOS
Ayuntamiento Municipal Constitucional
2018-2021
TESORERIA MUNICIPAL

TESORERO

H. MARQUES DE COMILLAS CHIAPAS
ESTADOS UNIDOS MEXICANOS
Ayuntamiento Municipal Constitucional
2018-2021
PRESIDENCIA MUNICIPAL

PRESIDENTE

000214

MARQUES DE COMILLA
ESTADO DE ACTIVIDADES CONSOLIDADO
AL 31/12/2019

	AYUNTAMIENTO		DIF		SAPAM		SUMATORIA	ELIMINACION	CONSOLIDACION
	PERIODO ACTUAL	PERIODO ANTERIOR	PERIODO ACTUAL	PERIODO ANTERIOR	PERIODO ACTUAL	PERIODO ANTERIOR	PERIODO ACTUAL	PERIODO ACTUAL	PERIODO ACTUAL
INGRESOS Y OTROS BENEFICIOS	91,043,714.15	66,757,213.13	1,166,351.02	1,127,860.17	0.00	0.00	92,210,065.17	1,166,351.01	91,043,714.16
INGRESOS DE GESTIÓN	860,969.60	781,808.60	0.00	0.00	0.00	0.00	860,969.60	0.00	860,969.60
IMPUESTOS	650,759.40	594,901.80	0.00	0.00	0.00	0.00	650,759.40	0.00	650,759.40
DERECHOS	123,560.00	70,310.00	0.00	0.00	0.00	0.00	123,560.00	0.00	123,560.00
INGRESOS NO COMPRENDIDOS EN LAS FRACCIONES DE LA LEY DE INGRESOS CAUSADOS EN EJERCICIOS FISCALES ANTERIORES PENDIENTES DE LIQUIDACIÓN O PAGO	86,650.20	116,596.80	0.00	0.00	0.00	0.00	86,650.20	0.00	86,650.20
PARTICIPACIONES, APORTACIONES, TRANSFERENCIAS, ASIGNACIONES, SUBSIDIOS Y OTRAS AYUDAS	89,936,076.39	65,363,057.20	1,166,351.01	1,127,860.16	0.00	0.00	91,102,427.40	1,166,351.01	89,936,076.39
PARTICIPACIONES Y APORTACIONES	73,546,947.87	65,093,057.20	0.00	0.00	0.00	0.00	73,546,947.87	0.00	73,546,947.87
TRANSFERENCIAS, ASIGNACIONES, SUBSIDIOS Y OTRAS AYUDAS	16,389,128.52	270,000.00	1,166,351.01	1,127,860.16	0.00	0.00	17,555,479.53	1,166,351.01	16,389,128.52
OTROS INGRESOS Y BENEFICIOS	246,668.16	612,347.33	0.01	0.01	0.00	0.00	246,668.17	0.00	246,668.17
OTROS INGRESOS Y BENEFICIOS	246,668.16	612,347.33	0.01	0.01	0.00	0.00	246,668.17	0.00	246,668.17
GASTOS Y OTRAS PÉRDIDAS	89,911,396.07	67,944,866.23	1,230,774.75	1,073,250.51	0.00	0.00	91,142,170.83	1,166,351.01	89,975,819.82
GASTOS DE FUNCIONAMIENTO	16,639,220.44	13,831,195.13	1,227,852.76	1,073,250.51	0.00	0.00	17,867,073.20	0.00	17,867,073.20
SERVICIOS PERSONALES	9,915,374.66	8,642,829.20	919,520.00	877,520.00	0.00	0.00	10,834,894.66	0.00	10,834,894.66
MATERIALES Y SUMINISTROS	2,259,005.67	2,123,180.03	12,739.05	13,775.82	0.00	0.00	2,271,744.72	0.00	2,271,744.72
SERVICIOS GENERALES	4,397,268.93	3,065,185.90	295,593.71	181,954.69	0.00	0.00	4,692,862.24	0.00	4,692,862.24
BIENES MUEBLES, INMUEBLES E INTANGIBLES	67,571.58	0.00	0.00	0.00	0.00	0.00	67,571.58	0.00	67,571.58
TRANSFERENCIAS, ASIGNACIONES, SUBSIDIOS Y OTRAS AYUDAS	2,464,737.18	3,387,619.58	2,922.00	0.00	0.00	0.00	2,467,659.18	1,166,351.01	1,301,308.17
TRANSFERENCIAS INTERNAS Y ASIGNACIONES AL SECTOR PÚBLICO	1,166,351.01	1,127,860.16	0.00	0.00	0.00	0.00	1,166,351.01	1,166,351.01	0.00
SUBSIDIOS Y SUBVENCIONES	16,000.00	1,096,154.98	0.00	0.00	0.00	0.00	16,000.00	0.00	16,000.00
AYUDAS SOCIALES	1,282,386.17	1,163,604.44	2,922.00	0.00	0.00	0.00	1,285,308.17	0.00	1,285,308.17
OTROS GASTOS Y PÉRDIDAS EXTRAORDINARIAS	1,106,119.75	741,493.03	0.00	0.00	0.00	0.00	1,106,119.75	0.00	1,106,119.75

ELABORÓ

NOE [illegible]
TESORERO

2018-2021
TESORERIA MUNICIPAL

REVISÓ

GUADALUPE SANCHEZ CAZARES
SINDICO

2018-2021
SINDICO MUNICIPAL

AUTORIZÓ

[illegible] GOMEZ [illegible]
PRESIDENTE

2018-2021
PRESIDENCIA MUNICIPAL

000215

MARQUES DE COMILLA
ESTADO DE ACTIVIDADES CONSOLIDADO
AL 31/12/2019

EA-C

Fecha: 25/03/2020

	AYUNTAMIENTO		DIF		SAPAM		SUMATORIA	ELIMINACIÓN	CONSOLIDACION
	PERIODO ACTUAL	PERIODO ANTERIOR	PERIODO ACTUAL	PERIODO ANTERIOR	PERIODO ACTUAL	PERIODO ANTERIOR	PERIODO ACTUAL	PERIODO ACTUAL	PERIODO ACTUAL
ESTIMACIÓNES, DEPRECIACIONES, DETERIOROS, OBSOLESCENCIA Y AMORTIZACIONES	1,106,119.75	741,493.03	0.00	0.00	0.00	0.00	1,106,119.75	0.00	1,106,119.75
INVERSIÓN PÚBLICA	69,701,318.70	49,984,558.49	0.00	0.00	0.00	0.00	69,701,318.70	0.00	69,701,318.70
CONSTRUCCIÓN EN BIENES NO CAPITALIZABLE	69,701,318.70	49,984,558.49	0.00	0.00	0.00	0.00	69,701,318.70	0.00	69,701,318.70
AHORRO O DESAHORRO NETO DEL EJERCICIO	1,132,318.08	-1,187,653.10	-64,423.74	54,609.66	0.00	0.00	1,067,894.34	0.00	1,067,894.34

"Bajo protesta de decir verdad declaramos que los Estados Financieros y sus notas, son razonablemente correctos y son responsablilidad del emisor"

ELABORÓ

ING. ENRIQUE CRUZ
TESORERO

H. Ayuntamiento Municipal Constitucional MARQUES DE COMILLA ESTADOS UNIDOS MEXICANOS
2018-2021
TESORERIA MUNICIPAL

REVISÓ

GUADALUPE SANCHEZ CAZARES
SINDICO

H. Ayuntamiento Municipal Constitucional MARQUES DE COMILLA ESTADOS UNIDOS MEXICANOS CHIAPAS
2018-2021
SINDICO MUNICIPAL

AUTORIZÓ

MIGUEL JUSTO GOMEZ BESTRAN
PRESIDENTE

H. Ayuntamiento Municipal Constitucional MARQUES DE COMILLA ESTADOS UNIDOS MEXICANOS
2018-2021
PRESIDENCIA MUNICIPAL

000216

MARQUES DE COMILLA
ESTADO DE VARIACIÓN EN LA HACIENDA PÚBLICA CONSOLIDADO
DEL : 01/01/2019 AL 31/12/2019

EVHP
Fecha: 25/03/2020

	Hacienda Pública / Patrimonio Contribuido	Hacienda Pública / Patrimonio Generado de Ejercicios Anteriores	Hacienda Pública / Patrimonio Generado del Ejercicio	Ajuste por Cambio de Valor	Total	Nota Relacionada
Rectificaciones de Resultados de Ejercicios Anteriores						
CAMBIOS POR ERRORES CONTABLES	0.00	0.00	0.00	0.00	0.00	
Patrimonio Neto Inicial Ajustado del Ejercicio						
DONACIONES DE CAPITAL	0.00	0.00	0.00	0.00	0.00	
Variaciones de la Hacienda Pública / Patrimonial Neto del Ejercicio						
RESULTADO DEL EJERCICIO (AHORRO/DESAHORRO)	0.00	0.00	-1,133,043.44	0.00	3,470,287.56	
RESULTADOS DE EJERCICIOS ANTERIORES	0.00	4,603,331.00	0.00	0.00		
Saldo Neto en la Hacienda Pública / Patrimonio 2018					**3,470,287.56**	
Rectificaciones de Resultados de Ejercicios Anteriores						
CAMBIOS POR ERRORES CONTABLES	0.00	0.00	0.00	-14,950.33	-14,950.33	EVHP-2
Patrimonio Neto Inicial Ajustado del Ejercicio						
DONACIONES DE CAPITAL	0.00	0.00	0.00	0.00	0.00	EVHP-1
Variaciones de la Hacienda Pública / Patrimonial Neto del Ejercicio						
RESULTADO DEL EJERCICIO (AHORRO/DESAHORRO)	0.00	0.00	1,067,894.34	0.00	4,538,181.90	EVHP-2
RESULTADOS DE EJERCICIOS ANTERIORES	0.00	3,470,287.56	0.00	0.00		
Hacienda Pública / Patrimonio Neto Final del Ejercicio 2019					**4,523,231.57**	

"Bajo protesta de decir verdad declaramos que los Estados Financieros y sus notas, son razonablemente correctos y son responsabilidad del emisor"

MARQUES DE COMILLAS CHIAPAS ESTADOS UNIDOS MEXICANOS H. Ayuntamiento Municipal Constitucional 2018-2021 TESORERIA MUNICIPAL

ELABORÓ
NOE VAZQUEZ CRUZ
TESORERO

MARQUES DE COMILLAS CHIAPAS ESTADOS UNIDOS MEXICANOS H. Ayuntamiento Municipal Constitucional 2018-2021 SINDICO MUNICIPAL

REVISÓ
GUADALUPE SANCHEZ CAZARES
SINDICO

MARQUES DE COMILLAS CHIAPAS ESTADOS UNIDOS MEXICANOS H. Ayuntamiento Municipal Constitucional 2018-2021 PRESIDENCIA MUNICIPAL

AUTORIZÓ
MANUEL JUSTO GOMEZ BELTRAN
PRESIDENTE

002217

MARQUES DE COMILLA
ESTADO DE CAMBIOS EN LA SITUACION FINANCIERA CONSOLIDADO
AL 31/12/2019

ECSF-C
Fecha: 25/03/2020

	AYUNTAMIENTO		DIF		SAPAM		CONSOLIDACION	
	ORIGEN	APLICACIÓN	ORIGEN	APLICACIÓN	ORIGEN	APLICACIÓN	ORIGEN	APLICACIÓN
ACTIVO								
ACTIVO CIRCULANTE								
EFECTIVO Y EQUIVALENTES	0.00	1,616,329.57	64,423.74	0.00	0.00	0.00	0.00	1,551,905.83
DERECHOS A RECIBIR EFECTIVO Y EQUIVALENTES	0.00	673,371.86	0.00	0.00	0.00	0.00	0.00	673,371.86
ACTIVO NO CIRCULANTE								
BIENES MUEBLES	201,622.74	0.00	0.00	0.00	0.00	0.00	201,622.74	0.00
DEPRECIACIÓN, DETERIORO Y AMORTIZACIÓN ACUMULADA DE BIENES	0.00	297,123.63	0.00	0.00	0.00	0.00	0.00	297,123.63
PASIVO								
PASIVO CIRCULANTE								
CUENTAS POR PAGAR A CORTO PLAZO	673,371.95	0.00	0.00	0.00	0.00	0.00	673,371.95	0.00
PASIVOS DIFERIDOS A CORTO PLAZO	215.36	0.00	0.00	0.00	0.00	0.00	215.36	0.00
HACIENDA PÚBLICA / PATRIMONIO GENERADC								
RESULTADO DEL EJERCICIO (AHORRO/DESAHORRO)	0.00	55,335.02	0.00	119,033.40	0.00	0.00	0.00	65,149.10
RESULTADOS DE EJERCICIOS ANTERIORES	0.00	1,187,653.10	54,609.66	0.00	0.00	0.00	0.00	1,133,043.44
RECTIFICACIONES DE RESULTADOS DE EJERCICIOS ANTERIORES	0.00	14,950.33	0.00	0.00	0.00	0.00	0.00	14,950.33

"Bajo protesta de decir verdad declaramos que los Estados Financieros y sus notas, son razonablemente correctos y son responsabilidad del emisor"

ELABORÓ
TESORERO

2018-2021
TESORERIA MUNICIPAL

2018-2021
SINDICO MUNICIPAL

REVISÓ

GUADALUPE SANCHEZ CAZARES
SINDICO

PRESIDENTE

2018-2021
PRESIDENCIA MUNICIPAL

000216

MARQUES DE COMILLA
ESTADO DE FLUJO DE EFECTIVO CONSOLIDADO
DEL : 01/01/2019 AL 31/12/2019

EFE-C
Fecha: 30/03/2020

	AYUNTAMIENTO		DIF		SAPAM		CONSOLIDACION
	PERIODO ACTUAL	PERIODO ANTERIOR	PERIODO ACTUAL	PERIODO ANTERIOR	PERIODO ACTUAL	PERIODO ANTERIOR	PERIODO ACTUAL
Flujo de Efectivo de las Actividades de Gestión							
Origen							
IMPUESTOS	**91,043,714.15**	**66,757,213.13**	**1,166,351.02**	**1,127,860.17**	**0.00**	**0.00**	**92,210,065.17**
DERECHOS	650,759.40	594,901.80	0.00	0.00	0.00	0.00	650,759.40
INGRESOS NO COMPRENDIDOS EN LAS FRACCIONES DE LA LEY DE INGRESOS CAI	123,560.00	70,310.00	0.00	0.00	0.00	0.00	123,560.00
PARTICIPACIONES Y APORTACIONES	86,650.20	116,596.80	0.00	0.00	0.00	0.00	86,650.20
TRANSFERENCIAS, ASIGNACIONES, SUBSIDIOS Y OTRAS AYUDAS	73,546,947.87	65,093,057.20	0.00	0.00	0.00	0.00	73,546,947.87
OTROS INGRESOS Y BENEFICIOS	16,389,128.52	270,000.00	1,166,351.01	1,127,860.16	0.00	0.00	17,555,479.53
Aplicación	246,668.16	612,347.33	0.01	0.01	0.00	0.00	246,668.17
SERVICIOS PERSONALES	**89,911,396.07**	**67,944,866.23**	**1,230,774.76**	**1,073,250.51**	**0.00**	**0.00**	**91,142,170.83**
MATERIALES Y SUMINISTROS	9,915,374.66	8,642,829.20	919,520.00	877,520.00	0.00	0.00	10,834,894.66
SERVICIOS GENERALES	2,259,005.67	2,123,180.03	12,739.05	13,775.82	0.00	0.00	2,271,744.72
BIENES MUEBLES, INMUEBLES E INTANGIBLES	4,397,268.53	3,065,185.90	295,593.71	181,954.69	0.00	0.00	4,692,862.24
TRANSFERENCIAS, ASIGNACIONES, SUBSIDIOS Y OTRAS AYUDAS	67,571.58	0.00	0.00	0.00	0.00	0.00	67,571.58
TRANSFERENCIAS INTERNAS Y ASIGNACIONES AL SECTOR PÚBLICO	2,464,737.18	3,387,619.58	2,922.00	0.00	0.00	0.00	2,467,659.18
SUBSIDIOS Y SUBVENCIONES	1,166,351.01	1,127,860.16	0.00	0.00	0.00	0.00	1,166,351.01
AYUDAS SOCIALES	16,000.00	1,096,154.96	0.00	0.00	0.00	0.00	16,000.00
OTROS GASTOS Y PÉRDIDAS EXTRAORDINARIAS	1,282,386.17	1,163,604.44	2,922.00	0.00	0.00	0.00	1,285,308.17
INVERSIÓN PÚBLICA	1,106,119.75	741,493.03	0.00	0.00	0.00	0.00	1,106,119.75
Flujos Netos de Efectivo por Actividades de Gestión	69,701,318.70	49,984,558.49	0.00	0.00	0.00	0.00	69,701,318.70
Flujo de Efectivo de las Actividades de Inversión	**1,132,318.08**	**-1,187,653.10**	**-54,423.74**	**54,609.66**	**0.00**	**0.00**	**1,067,894.34**
Origen							
DEPRECIACIÓN ACUMULADA DE BIENES INMUEBLES	**-297,123.63**	**-2,739,113.86**	**0.00**	**0.00**	**0.00**	**0.00**	**-297,123.63**
DEPRECIACIÓN ACUMULADA DE BIENES MUEBLES	-53,600.00	-214,400.00	0.00	0.00	0.00	0.00	-268,000.00
Aplicación	-243,523.63	-2,524,713.86	0.00	0.00	0.00	0.00	-2,768,237.49
BIENES INMUEBLES, INFRAESTRUCTURA Y CONSTRUCCIONES EN PROCESO	**-201,622.74**	**5,108,945.86**	**0.00**	**0.00**	**0.00**	**0.00**	**-201,622.74**
BIENES MUEBLES	0.00	1,110,000.00	0.00	0.00	0.00	0.00	1,110,000.00
	-201,622.74	3,998,945.86	0.00	0.00	0.00	0.00	3,797,323.12

"Bajo protesta de decir verdad declaramos que los Estados Financieros y sus notas son razonablemente correctos y son responsabilidad del emisor"

ELABORÓ
NOE VASQUEZ CRESCIANO
TESORERO

REVISÓ
GUADALUPE SANCHEZ CAZARES
SINDICO

MIGUEL CRISTO GOMEZ LOPEZ BETRAN
PRESIDENTE

2018-2021 TESORERIA MUNICIPAL

2018-2021 SINDICO MUNICIPAL

2018-2021 PRESIDENCIA MUNICIPAL

000219

MARQUES DE COMILLA
ESTADO DE FLUJO DE EFECTIVO CONSOLIDADO
DEL : 01/01/2019 AL 31/12/2019

	AYUNTAMIENTO		DIF		SAPAM		CONSOLIDACION
	PERIODO ACTUAL	PERIODO ANTERIOR	PERIODO ACTUAL	PERIODO ANTERIOR	PERIODO ACTUAL	PERIODO ANTERIOR	PERIODO ACTUAL
Flujos Netos de Efectivo por Actividades de Inversión	-95,500.89	-7,848,059.72	0.00	0.00	0.00	0.00	-7,943,560.61
Flujo de Efectivo de las Actividades de Financiamiento							
Origen							
CUENTAS POR PAGAR A CORTO PLAZO	-529,016.12	4,582,808.82	54,609.66	20,631.37	0.00	0.00	-474,406.46
CONTRATISTA POR OBRAS PÚBLICAS POR PAGAR A CORTO PLAZO	673,371.95	0.00	0.00	0.00	0.00	0.00	673,371.95
RETENCIONES Y CONTRIBUCIONES POR PAGAR A CORTO PLAZO	662,342.58	0.00	0.00	0.00	0.00	0.00	662,342.58
PASIVOS DIFERIDOS A CORTO PLAZO	11,029.37	0.00	0.00	0.00	0.00	0.00	11,029.37
OTROS PASIVOS DIFERIDOS A CORTO PLAZO	215.36	109.19	0.00	0.00	0.00	0.00	324.55
AFECTACIONES POR RECTIFICACIONES/RECLASIFICACIONES	215.36	109.19	0.00	0.00	0.00	0.00	324.55
RESULTADOS DE EJERCICIOS ANTERIORES	-1,202,603.43	4,582,699.63	54,609.66	20,631.37	0.00	0.00	3,455,337.23
RECTIFICACIONES DE INGRESOS	-1,187,653.10	4,582,699.63	54,609.66	20,631.37	0.00	0.00	3,470,287.56
	-14,950.33	0.00	0.00	0.00	0.00	0.00	-14,950.33
Aplicación	673,371.86	0.09	0.00	0.00	0.00	0.00	673,371.86
DERECHOS A RECIBIR EFECTIVO Y EQUIVALENTES	673,371.86	0.09	0.00	0.00	0.00	0.00	673,371.95
DEUDORES DIVERSOS POR COBRAR A CORTO PLAZO	673,371.86	0.09	0.00	0.00	0.00	0.00	673,371.95
Flujos Netos de Efectivo por Actividades de Financiamiento	-1,202,387.98	4,582,808.73	54,609.66	20,631.37	0.00	0.00	3,455,661.78
Incremento/Dismunición Neta en el Efectivo y Equivalentes al Efectivo	-165,570.79	-4,452,904.09	-9,814.08	75,241.03	0.00	0.00	-3,420,004.49
Efectivo y Equivalentes al Efectivo al Inicio del Ejercicio	760,463.85		75,241.03		0.00		835,704.88
Efectivo y Equivalentes al Efectivo al Final del Ejercicio	2,376,793.42		10,817.29		0.00		3,223,315.59

"Bajo protesta de decir verdad declaramos que los Estados Financieros y sus notas son razonablemente correctos y son responsabilidad del emisor"

ELABORÓ
LIC. [illegible] DE LA CRUZ
TESORERO

REVISÓ
GUADALUPE SANCHEZ CAZARES
SINDICO

AUTORIZÓ
MANUEL [illegible]STO GOMEZ [illegible]ELTRAN
PRESIDENTE

2018-2021 TESORERIA MUNICIPAL

2018-2021 SINDICO MUNICIPAL

2018-2021 PRESIDENCIA MUNICIPAL

000221

Nota 1. EFECTIVO Y EQUIVALENTES (1111 Y 1112)

EFECTIVO	MONTO		
TIPO	AYUNTAMIENTO	DIF	SISTEMA DE AGUA
RECAUDACIÓN POR INGRESOS DE LEY	0.00	0.00	0.00
FONDO FIJO DE CAJA	0.00	0.00	0.00
CAJA	0.00	0.00	0.00
CHEQUES DE CAJA	0.00	0.00	0.00

BANCOS / TESORERIA		
AYUNTAMIENTO	DIF	SISTEMA DE AGUA
2,376,793.42	10,817.29	0.00

VIRTUALES	673,371.95	0.00	0.00	0.00	0.00	0.00

Nota 5. BIENES MUEBLES, INMUEBLES E INTANGIBLES (1230, 1240, 1261 Y 1263)

TIPO	AYUNTAMIENTO	DIF	SISTEMA DE AGUA
BIENES INMUEBLES, INFRAESTRUCTURA Y CONSTRUCCIONES EN PROCESO	**1,110,000.00**	**0.00**	**0.00**
EDIFICIOS NO HABITACIONALES	500,000.00	0.00	0.00
OTROS BIENES INMUEBLES	610,000.00	0.00	0.00
BIENES MUEBLES	**3,797,323.12**	**0.00**	**0.00**
MOBILIARIO Y EQUIPO DE ADMINISTRACIÓN	508,600.87	0.00	0.00
MOBILIARIO Y EQUIPO EDUCACIONAL Y RECREATIVO	118,406.98	0.00	0.00
EQUIPO E INSTRUMENTAL MÉDICO Y DE LABORATORIO	11,862.32	0.00	0.00
VEHÍCULO Y EQUIPO DE TRASPORTE	2,853,108.82	0.00	0.00
MAQUINARIA, OTROS EQUIPOS Y HERRAMIENTAS	305,344.13	0.00	0.00
ACTIVOS INTANGIBLES	**0.00**	**0.00**	**0.00**
OTROS ACTIVOS NO CIRCULANTES	**264,859.78**	**0.00**	**0.00**
BIENES EN COMODATO	264,859.78	0.00	0.00

ELABORÓ
NOE VAZQUEZ CRUZ
TESORERO

REVISÓ
GUADALUPE SANCHEZ CAZARES
SINDICO

AUTORIZÓ
MANUEL JUSTO GOMEZ BELTRAN
PRESIDENTE

MARQUES DE COMILLAS CHIAPAS ESTADOS UNIDOS MEXICANOS Ayuntamiento Municipal Constitucional 2018-2021 TESORERIA MUNICIPAL
MARQUES DE COMILLAS CHIAPAS ESTADOS UNIDOS MEXICANOS Ayuntamiento Municipal Constitucional 2018-2021 SINDICO MUNICIPAL
MARQUES DE COMILLAS CHIAPAS ESTADOS UNIDOS MEXICANOS Ayuntamiento Municipal Constitucional 2018-2021 PRESIDENCIA MUNICIPAL

Nota 7. PASIVOS (2110, 2120, 2130, 2150, 2170, 2190, 2210, 2220, 2230, 2260)

000222

TIPO	AYUNTAMIENTO	DIF	SISTEMA DE AGUA
CUENTAS POR PAGAR A CORTO PLAZO	**673,371.95**	**0.00**	**0.00**
SERVICIOS PERSONALES POR PAGAR A CORTO PLAZO	0.00	0.00	0.00
PROVEEDORES POR PAGAR A CORTO PLAZO	0.00	0.00	0.00
CONTRATISTA POR OBRAS PÚBLICAS POR PAGAR A CORTO PLAZO	662,342.58	0.00	0.00
TRASFERENCIAS OTORGADAS POR PAGAR A CORTO PLAZO	0.00	0.00	0.00
INTERESES, COMISIONES Y OTROS GASTOS DE LA DEUDA PÚBLICA POR PAGAR A CORTO PLAZO	0.00	0.00	0.00
RETENCIONES Y CONTRIBUCIONES POR PAGAR A CORTO PLAZO	11,029.37	0.00	0.00
DEVOLUCIONES DE LA LEY DE INGRESOS POR PAGAR A CORTO PLAZO	0.00	0.00	0.00
OTRAS CUENTAS POR PAGAR A CORTO PLAZO	0.00	0.00	0.00
DOCUMENTOS POR PAGAR A CORTO PLAZO	**0.00**	**0.00**	**0.00**
DOCUMENTOS COMERCIALES POR PAGAR A CORTO PLAZO	0.00	0.00	0.00
DOCUMENTOS CON CONTRATISTAS POR OBRAS PÚBLICAS POR PAGAR A CORTO PLAZO	0.00	0.00	0.00
OTROS DOCUMENTOS POR PAGAR A CORTO PLAZO	0.00	0.00	0.00
PORCIÓN A CORTO PLAZO DE LA DEUDA PÚBLICA A LARGO PLAZO	**0.00**	**0.00**	**0.00**
PORCIÓN A CORTO PLAZO DE LA DEUDA PÚBLICA INTERNA	0.00	0.00	0.00
PORCIÓN A CORTO PLAZO DE ARRENDAMIENTO FINANCIERO	0.00	0.00	0.00
PASIVOS DIFERIDOS A CORTO PLAZO	**324.55**	**0.00**	**0.00**
INGRESOS COBRADOS POR ADELANTADO A CORTO PLAZO	0.00	0.00	0.00
OTROS PASIVOS DIFERIDOS A CORTO PLAZO	324.55	0.00	0.00
PROVISIONES A CORTO PLAZO	**0.00**	**0.00**	**0.00**
PROVISIÓN PARA DEMANDAS Y JUICIOS A CORTO PLAZO	0.00	0.00	0.00
PROVISIÓN PARA CONTINGENCIAS A CORTO PLAZO	0.00	0.00	0.00
OTRAS PROVISIONES A CORTO PLAZO	0.00	0.00	0.00
OTROS PASIVOS A CORTO PLAZO	**0.00**	**0.00**	**0.00**

ELABORÓ

NOE VAZQUEZ CRUZ
TESORERO

REVISÓ

GUADALUPE SANCHEZ CAZARES
SINDICO

AUTORIZÓ

MANUEL JUSTO GOMEZ BELTRAN
PRESIDENTE

2018-2021 TESORERIA MUNICIPAL
2018-2021 SINDICO MUNICIPAL
2018-2021 PRESIDENCIA MUNICIPAL

INGRESOS POR CLASIFICAR	0.00	0.00	0.00
RECAUDACIÓN POR PARTICIPAR	0.00	0.00	0.00
OTROS PASIVOS CIRCULANTES	0.00	0.00	0.00
CUENTAS POR PAGAR A LARGO PLAZO	**0.00**	**0.00**	**0.00**
PROVEEDORES POR PAGAR A LARGO PLAZO	0.00	0.00	0.00
CONTRATISTAS POR OBRA PUBLICA POR PAGAR A LARGO PLAZO	0.00	0.00	0.00
DOCUMENTOS POR PAGAR A LARGO PLAZO	**0.00**	**0.00**	**0.00**
DOCUMENTOS COMERCIALES POR PAGAR A LARGO PLAZO	0.00	0.00	0.00
DOCUMENTOS CON CONTRATISTAS POR OBRAS PÚBLICAS POR PAGAR A LARGO PLAZO	0.00	0.00	0.00
DEUDA PÚBLICA A LARGO PLAZO	**0.00**	**0.00**	**0.00**
PRÉSTAMOS DE LA DEUDA PÚBLICA INTERNA POR PAGAR A LARGO PLAZO	0.00	0.00	0.00
PROVISIONES A LARGO PLAZO	**0.00**	**0.00**	**0.00**
PROVISIÓN PARA DEMANDAS Y JUICIOS A LARGO PLAZO	0.00	0.00	0.00
PROVISIÓN PARA PENSIÓN A LARGO PLAZO	0.00	0.00	0.00
PROVISIÓN PARA CONTINGENCIAS A LARGO PLAZO	0.00	0.00	0.00
OTRAS PROVISIONES A LARGO PLAZO	0.00	0.00	0.00

000223

"Bajo protesta de decir verdad declaramos que los Estados Financieros y sus notas, son razonablemente correctos y son responsabilidad del emisor"

ELABORÓ

NOE VAZQUEZ CRUZ
TESORERO

REVISÓ

GUADALUPE SANCHEZ CAZARES
SINDICO

AUTORIZÓ

MANUEL JUSTO GOMEZ BELTRAN
PRESIDENTE

H. Ayuntamiento Municipal Constitucional MARQUES DE COMILLAS CHIAPAS ESTADOS UNIDOS MEXICANOS 2018-2021 SINDICO MUNICIPAL

H. Ayuntamiento Municipal Constitucional MARQUES DE COMILLAS CHIAPAS ESTADOS UNIDOS MEXICANOS 2018-2021 TESORERIA MUNICIPAL

H. Ayuntamiento Municipal Constitucional MARQUES DE COMILLAS CHIAPAS ESTADOS UNIDOS MEXICANOS 2018-2021 PRESIDENCIA MUNICIPAL

000224

CUENTA	AYUNTAMIENTO	DIF	SISTEMA DE AGUA
Nota 1. Ingresos de Gestión			
IMPUESTOS	**650,759.40**	**0.00**	**0.00**
IMPUESTOS SOBRE EL PATRIMONIO	650,759.40	0.00	0.00
DERECHOS	**123,560.00**	**0.00**	**0.00**
OTROS DERECHOS	123,560.00	0.00	0.00
INGRESOS NO COMPRENDIDOS EN LAS FRACCIONES DE LA LEY DE INGRESOS CAUSADOS EN EJERCICIOS FISCALES ANTERIORES PENDIENTES DE LIQUIDACIÓN O PAGO	**86,650.20**	**0.00**	**0.00**
IMPUESTOS NO COMPRENDIDOS EN LAS FRACCIONES DE LA LEY DE INGRESOS CAUSADOS EN EJERCICIOS FISCALES ANTERIORES PENDIENTES DE LIQUIDACIÓN O PAGO	56,770.20	0.00	0.00
CONTRIBUCIONES DE MEJORAS, DERECHOS, PRODUCTOS Y APROVECHAMIENTOS NO COMPRENDIDOS EN LAS FRACCIONES DE LA LEY DE INGRESOS CAUSADOS EN EJERCICIOS FISCALES ANTERIORES PENDIENTES DE LIQUIDACIÓN O PAGO	29,880.00	0.00	0.00
Nota 2. Otros Ingresos y Beneficios			
OTROS INGRESOS Y BENEFICIOS	**246,668.16**	**0.01**	**0.00**
INTERESES GANADOS DE VALORES, CRÉDITOS, BONOS Y OTROS	24,153.16	0.01	0.00
OTROS INGRESOS Y BENEFICIOS VARIOS	222,515.00	0.00	0.00
SERVICIOS PERSONALES	**9,915,374.66**	**919,520.00**	**0.00**
REMUNERACIONES AL PERSONAL DE CARÁCTER PERMANENTE	4,008,195.84	788,160.00	0.00
REMUNERACIONES AL PERSONAL DE CARÁCTER TRANSITORIO	4,288,805.28	0.00	0.00
REMUNERACIONES ADICIONALES Y ESPECIALES	1,345,233.54	131,360.00	0.00
SEGURIDAD SOCIAL	35,000.00	0.00	0.00
OTRAS PRESTACIONES SOCIALES Y ECONÓMICAS	36,540.00	0.00	0.00
PAGO DE ESTÍMULOS A SERVIDORES PÚBLICOS	201,600.00	0.00	0.00
MATERIALES Y SUMINISTROS	**2,259,005.67**	**12,739.05**	**0.00**
MATERIALES DE ADMINISTRACIÓN, EMISIÓN DE DOCUMENTOS Y ARTÍCULOS OFICIALES	470,905.57	8,416.33	0.00
ALIMENTOS Y UTENSILIOS	17,200.00	712.72	0.00
PRODUCTOS QUÍMICOS, FARMACÉUTICOS Y DE LABORATORIO	177,650.77	2,010.00	0.00
COMBUSTIBLES, LUBRICANTES Y ADITIVOS	833,749.63	1,600.00	0.00
VESTUARIO, BLANCOS, PRENDAS DE PROTECCIÓN Y ARTÍCULOS DEPORTIVOS	215,624.28	0.00	0.00
MATERIALES Y SUMINISTROS PARA SEGURIDAD	56,811.00	0.00	0.00
HERRAMIENTAS, REFACCIONES Y ACCESORIOS MENORES	487,064.42	0.00	0.00

ELABORÓ
NOE VAZQUEZ CRUZ
TESORERO
2018-2021 TESORERIA MUNICIPAL

REVISÓ
GUADALUPE SANCHEZ CAZARES
SINDICO
2018-2021 SINDICATURA MUNICIPAL

AUTORIZÓ
MANUEL JUSTO GOMEZ BELTRAN
PRESIDENTE
2018-2021 PRESIDENCIA MUNICIPAL

SERVICIOS GENERALES	**4,397,268.53**	**295,593.71**	**0.00**
SERVICIOS BÁSICOS	774,341.00	11,245.00	0.00
SERVICIOS DE ARRENDAMIENTO	38,400.00	0.00	0.00
SERVICIOS PROFESIONALES, CIENTÍFICOS, TÉCNICOS Y OTROS SERVICIOS	1,901,186.39	0.00	0.00
SERVICIOS FINANCIEROS, BANCARIOS Y COMERCIALES	78,145.89	0.00	0.00
SERVICIOS DE INSTALACIÓN, REPARACIÓN, MANTENIMIENTO Y CONSERVACIÓN	48,566.18	1,972.00	0.00
SERVICIOS DE COMUNICACIÓN SOCIAL Y PUBLICIDAD	6,099.68	0.00	0.00
SERVICIOS DE TRASLADO Y VIÁTICOS	493,312.96	17,698.96	0.00
SERVICIOS OFICIALES	832,225.45	244,337.34	0.00
OTROS SERVICIOS GENERALES	224,990.98	20,340.41	0.00
BIENES MUEBLES, INMUEBLES E INTANGIBLES	**67,571.58**	**0.00**	**0.00**
MOBILIARIO Y EQUIPO DE ADMINISTRACIÓN	14,805.50	0.00	0.00
MOBILIARIO Y EQUIPO EDUCACIONAL Y RECREATIVO	2,784.00	0.00	0.00
MAQUINARIA, OTROS EQUIPOS Y HERRAMIENTAS	49,982.08	0.00	0.00
TRANSFERENCIAS INTERNAS Y ASIGNACIONES AL SECTOR PÚBLICO	**1,166,351.01**	**0.00**	**0.00**
TRANSFERENCIAS INTERNAS AL SECTOR PÚBLICO	1,166,351.01	0.00	0.00
SUBSIDIOS Y SUBVENCIONES	**16,000.00**	**0.00**	**0.00**
SUBSIDIO A LA PRODUCCIÓN	16,000.00	0.00	0.00
AYUDAS SOCIALES	**1,282,386.17**	**2,922.00**	**0.00**
AYUDAS SOCIALES A PERSONAS	559,562.00	2,922.00	0.00
AYUDAS SOCIALES A INSTITUCIONES	722,824.17	0.00	0.00
ESTIMACIÓNES, DEPRECIACIONES, DETERIOROS, OBSOLESCENCIA Y AMORTIZACIONES	**1,106,119.75**	**0.00**	**0.00**
DEPRECIACIÓN DE BIENES INMUEBLES	53,600.00	0.00	0.00
DEPRECIACIÓN E BIENES MUEBLES	746,726.26	0.00	0.00
DISMINUCIÓN DE BIENES POR PÉRDIDA, OBSOLESCENCIA Y DETERIORO	305,793.49	0.00	0.00
INVERSIÓN PÚBLICA	**69,701,318.70**	**0.00**	**0.00**
CONSTRUCCIÓN EN BIENES NO CAPITALIZABLE	69,701,318.70	0.00	0.00

000225

CUENTA	EGRESO	INGRESO		DIFERENCIA
	AYUNTAMIENTO	DIF	SISTEMA DE AGUA	
Nota 4. Cancelación de Saldos Consolidados				
Transferencias a Entes Públicos Desconcentrados	1,166,351.01	1,166,351.01	0.00	0.00
Subsidios a Entes Públicos Descentralizados	0.00	0.00	0.00	0.00

"Bajo protesta de decir verdad declaramos que los Estados Financieros y sus notas, son razonablemente correctos y son responsabilidad del emisor"

ELABORÓ
NOE VÁZQUEZ CHAVEZ
TESORERO2018-2021
TESORERIA MUNICIPAL

REVISÓ
GUADALUPE SANCHEZ CAZARES
SINDICO
2018-2021
SINDICO MUNICIPAL

AUTORIZÓ
MANUEL JUSTO GOMEZ
2018-2021
PRESIDENTE MUNICIPAL

NOTAS AL ESTADO DE VARIACIÓN DE LA HACIENDA PÚBLICA / PATRIMONIO CONSOLIDADO
MARQUES DE COMILLA
DEL : 01/01/2019 AL 31/12/2019

NEVHP-C
FECHA 25 / 03 / 2020
HOJA 1 DE 1

000226

Nota 1. Hacienda Pública / Patrimonio Contribuido

TIPO	AYUNTAMIENTO	DIF	SAPAM

Nota 2. Hacienda Pública / Patrimonio Generado

TIPO	AYUNTAMIENTO	DIF	SAPAM
RESULTADO DE EJERCICIO	1,132,318.08	-64,423.74	0.00
RESULTADOS DE EJERCICIOS ANTERIORES	3,395,046.53	75,241.03	0.00
SALDOS DE EJERCICIOS ANTERIORES	4,582,699.63	75,241.03	0.00
SALDO DEL EJERCICIO INMEDIATO ANTERIOR	-1,187,653.10	0.00	0.00
RECTIFICACIONES DE RESULTADOS DE EJERCICIOS AN	-14,950.33	0.00	0.00

"Bajo protesta de decir verdad declaramos que los Estados Financieros y sus notas, son razonablemente correctos y son responsabilidad del emisor"

H. MARQUES DE COMILLAS CHIAPAS ESTADOS UNIDOS MEXICANOS 2018-2021 TESORERIA MUNICIPAL

NOE VAZQUEZ CRUZ
TESORERO

REVISO

H. MARQUES DE COMILLAS CHIAPAS ESTADOS UNIDOS MEXICANOS H. Ayuntamiento Municipal Constitucional 2018-2021 SINDICO MUNICIPAL

GUADALUPE SANCHEZ CAZARES
SINDICO

AUTORIZO

H. MARQUES DE COMILLAS CHIAPAS ESTADOS UNIDOS MEXICANOS H. Ayuntamiento Municipal Constitucional 2018-2021 PRESIDENCIA MUNICIPAL

MANUEL JUSTO GOMEZ BELTRAN
PRESIDENTE

000227

Efectivos y Equivalentes

Nota 1.

Cuenta	Ejercicio Actual	Ejercicio Anterior
EFECTIVO	0.00	0.00
BANCOS / TESORERÍA	2,387,610.71	835,704.88
INVERSIONES TEMPORALES (HASTA 3 MESES)	0.00	0.00
Total Efectivos y Equivalentes	2,387,610.71	835,704.88

Bienes Muebles, Inmuebles e Intangibles

Nota 2.

Cuenta	Ejercicio Actual	Ejercicio Anterior
BIENES INMUEBLES, INFRAESTRUCTURA Y CONSTRUCCIONES EN PROCESO	**1,110,000.00**	**1,110,000.00**
TERRENOS	0.00	0.00
VIVIENDAS	0.00	0.00
EDIFICIOS NO HABITACIONALES	500,000.00	500,000.00
INFRAESTRUCTURA	0.00	0.00
CONSTRUCCIONES EN PROCESO EN BIENES DE DOMINIO PÚBLICO	0.00	0.00
CONSTRUCCIONES EN PROCESO EN BIENES PROPIOS	0.00	0.00
OTROS BIENES INMUEBLES	610,000.00	610,000.00
BIENES MUEBLES	**3,797,323.12**	**3,998,945.86**
MOBILIARIO Y EQUIPO DE ADMINISTRACIÓN	508,600.87	663,352.25
MOBILIARIO Y EQUIPO EDUCACIONAL Y RECREATIVO	118,406.98	185,807.97
EQUIPO E INSTRUMENTAL MÉDICO Y DE LABORATORIO	11,862.32	11,862.32
VEHÍCULO Y EQUIPO DE TRASPORTE	2,853,108.82	2,446,934.42
EQUIPO DE DEFENSA Y SEGURIDAD	0.00	0.00
MAQUINARIA, OTROS EQUIPOS Y HERRAMIENTAS	305,344.13	690,988.90
COLECCIONES, OBRAS DE ARTE Y OBJETOS VALIOSOS	0.00	0.00
ACTIVOS BIOLÓGICOS	0.00	0.00
ACTIVOS INTANGIBLES	**0.00**	**0.00**
SOFTWARE	0.00	0.00
PATENTES, MARCAS Y DERECHOS	0.00	0.00
CONCESIONES Y FRANQUICIAS	0.00	0.00
LICENCIAS	0.00	0.00
OTROS ACTIVOS INTANGIBLES	0.00	0.00
ACTIVOS DIFERIDOS	**0.00**	**0.00**
ANTICIPOS A LARGO PLAZO	0.00	0.00
BENEFICIOS AL RETIRO DE EMPLEADOS PAGADOS POR ADELANTADO	0.00	0.00

"Bajo protesta de decir verdad declaramos que los Estados Financieros y sus notas, son razonablemente correctos y son responsabilidad del emisor"

ELABORÓ

NOE VAZQUEZ CRUZ
TESORERO

REVISÓ

GUADALUPE SANCHEZ CAZARES
SINDICO

AUTORIZÓ

MANUEL VICENTE GOMEZ BELTRAN
PRESIDENTE

CUENTA PÚBLICA ANUAL 2019

DIF MUNICIPAL

PRESIDENTA DE HONOR:
LIC. ANGELICA CRUZ MARTINEZ

MUNICIPIO MARQUES DE COMILLAS, CHIAPAS
2019 - 2021

DIF MUNICIPAL
DE MARQUES DE COMILLAS, CHIAPAS.
PERIODO 2018-2021

CUENTA PÚBLICA ANUAL 2019

INFORMACIÓN CONTABLE

- ESTADO DE SITUACIÓN FINANCIERA (ESF)
- ESTADO DE ACTIVIDADES (EA)
- ESTADO DE VARIACIÓN EN LA HACIENDA PÚBLICA (EVHP)
- ESTADO DE CAMBIOS EN LA SITUACIÓN FINANCIERA (ECSF)
- ESTADO DE FLUJOS DE EFECTIVO (EFE)
- ESTADO ANALÍTICO DEL ACTIVO (EAA)
- NOTAS DE DESGLOSE
  - NOTAS AL ESTADO DE SITUACIÓN FINANCIERA (NESF)
  - NOTAS AL ESTADO DE ACTIVIDADES (NEA)
  - NOTAS AL ESTADO DE FLUJOS DE EFECTIVO (NEFE)
  - NOTAS AL ESTADO DE VARIACIÓN EN LA HACIENDA PÚBLICA (NEVHP)
- NOTAS DE MEMORIA (NM)

MARQUES DE COMILLA
ESTADO DE SITUACIÓN FINANCIERA
Al 31/12/2019
(P E S O S)

ESF
FECHA 27 / 03 / 2020
HOJA 1 DE 1

	SALDO AL PERIODO ACTUAL	SALDO ALPERIODO ANTERIOR	NOTA REL.
ACTIVO			
Activo Circulante			
Efectivo y Equivalentes	10,817.29	75,241.03	
Total Activo Circulante	**10,817.29**	**75,241.03**	
TOTAL ACTIVO	**10,817.29**	**75,241.03**	
PASIVO			
TOTAL PASIVO	**0.00**	**0.00**	
HACIENDA PÚBLICA/PATRIMONIO			
Hacienda Pública/Patrimonio Generado			
Resultado de Ejercicio	-64,423.74	54,609.66	
Resultados de Ejercicios Anteriores	75,241.03	20,631.37	
Total Hacienda Pública/Patrimonio Generado	**10,817.29**	**75,241.03**	
TOTAL HACIENDA PÚBLICA / PATRIMONIO	**10,817.29**	**75,241.03**	
TOTAL PASIVO MÁS HACIENDA PÚBLICA / PATRIMONIO	**10,817.29**	**75,241.03**	

000230

"Bajo protesta de decir verdad declaramos que los Estados Financieros y sus notas, son razonablemente correctos y son responsabilidad del emisor"

DIF "SIRVIENDO CON AMOR" Marques de Comillas Chiapas. 2018-2021

ELABORÓ	REVISÓ	AUTORIZÓ
CONCEPCIÓN VAZQUEZ LOPEZ		ANGELICA CRUZ MARTINEZ
DIRECTORA DEL DIF MUNICIPAL	**SINDICO**	**PRESIDENTA DEL DIF MUNICIP**

MARQUES DE COMILLA
ESTADO DE ACTIVIDADES
DEL : 01/01/2019 AL 31/12/2019

EA
Fecha: 27/03/2020

	EJERCICIO ACTUAL	EJERCICIO ANTERIOR	NOTA REL.
INGRESOS Y OTROS BENEFICIOS			
Total de Ingresos de Gestión		000231	
PARTICIPACIONES, APORTACIONES, TRANSFERENCIAS, ASIGNACIONES, SUBSIDIOS Y OTRAS AYUDAS			EA-1
TRANSFERENCIAS, ASIGNACIONES, SUBSIDIOS Y OTRAS AYUDAS	1,166,351.01	1,127,860.16	
TRANSFERENCIAS INTERNAS Y ASIGNACIONES AL SECTOR PÚBLICO	1,166,351.01	1,127,860.16	
Total de Participaciones, Aportaciones, Transferencias, Asignaciones, Subsidios y Otras Ayudas	**1,166,351.01**	**1,127,860.16**	
OTROS INGRESOS Y BENEFICIOS			EA-2
INGRESOS FINANCIEROS	0.01	0.01	
INTERESES GANADOS DE VALORES, CRÉDITOS, BONOS Y OTROS	0.01	0.01	
Total de Otros Ingresos y Beneficios	**0.01**	**0.01**	
TOTAL INGRESOS Y OTROS BENEFICIOS	**1,166,351.02**	**1,127,860.17**	
GASTOS Y OTRAS PÉRDIDAS			
GASTOS DE FUNCIONAMIENTO			EA-3
SERVICIOS PERSONALES	919,520.00	877,520.00	
REMUNERACIONES AL PERSONAL DE CARÁCTER PERMANENTE	788,160.00	752,160.00	
REMUNERACIONES ADICIONALES Y ESPECIALES	131,360.00	125,360.00	
MATERIALES Y SUMINISTROS	12,739.05	13,775.82	
MATERIALES DE ADMINISTRACIÓN, EMISIÓN DE DOCUMENTOS Y ARTÍCULOS OFICIALES	8,416.33	8,053.87	
ALIMENTOS Y UTENSILIOS	712.72	1,200.00	
PRODUCTOS QUÍMICOS, FARMACÉUTICOS Y DE LABORATORIO	2,010.00	0.00	
COMBUSTIBLES, LUBRICANTES Y ADITIVOS	1,600.00	4,344.95	
HERRAMIENTAS, REFACCIONES Y ACCESORIOS MENORES	0.00	177.00	
SERVICIOS GENERALES	295,593.71	181,954.69	
SERVICIOS BÁSICOS	11,245.00	2,867.00	
SERVICIOS DE ARRENDAMIENTO	0.00	10,740.00	
SERVICIOS DE INSTALACIÓN, REPARACIÓN, MANTENIMIENTO Y CONSERVACIÓN.	1,972.00	0.00	
SERVICIOS DE TRASLADO Y VIÁTICOS	17,698.96	6,611.58	
SERVICIOS OFICIALES	244,337.34	146,066.11	
OTROS SERVICIOS GENERALES	20,340.41	15,670.00	
Total de Gastos de Funcionamiento	**1,227,852.76**	**1,073,250.51**	
TRANSFERENCIAS, ASIGNACIONES, SUBSIDIOS Y OTRAS AYUDAS			EA-3
AYUDAS SOCIALES	2,922.00	0.00	
AYUDAS SOCIALES A PERSONAS	2,922.00	0.00	
Total de Transferencias, Asignaciones, Subsidios y Otras Ayudas	**2,922.00**	**0.00**	

ELABORÓ

CONCEPCION VAZQUEZ LOPEZ

DIRECTORA DEL DIF MUNICIPAL

REVISÓ

"SIRVIENDO CON AMOR" Marques de Comilla Chiapas. 2021

SINDICO

AUTORIZÓ

ANGELICA CRUZ MARTINEZ

PRESIDENTA DEL DIF MUNICIP

	EJERCICIO ACTUAL	EJERCICIO ANTERIOR	NOTA REL.
TOTAL GASTOS Y OTRAS PERDIDAS	1,230,774.76	1,073,250.51	
AHORRO O DESAHORRO NETO DEL EJERCICIO	-64,423.74	54,609.66	

"Bajo protesta de decir verdad declaramos que los Estados Financieros y sus notas son razonablemente correctos y son responsabilidad del emisor"

000232

ELABORÓ

CONCEPCION VAZQUEZ LOPEZ

DIRECTORA DEL DIF MUNICIPAL

REVISÓ

"SIRVIENDO CON AMOR"
Marques de Comillas Chiapas.
2018-2021

SINDICO

AUTORIZÓ

ANGELICA CRUZ MARTINEZ

PRESIDENTA DEL DIF MUNICIP

MARQUES DE COMILLA
ESTADO DE VARIACIÓN EN LA HACIENDA PÚBLICA
DEL : 01/01/2019 AL 31/12/2019

EVHP
Fecha: 27/03/2020

	Hacienda Pública / Patrimonio Contribuido	Hacienda Pública / Patrimonio Generado de Ejercicios Anteriores	Hacienda Pública / Patrimonio Generado del Ejercicio	Exceso o Insuficiencia en la Actualización de la Hacienda Pública / Patrimonio	Total	Nota Relacionada
Hacienda Pública / Patrimonio Neto Final del Ejercicio 20XN-1					**0.00**	
Aportaciones	0.00	0.00	0.00	0.00		
Donaciones de Capital	0.00	0.00	0.00	0.00		
Actualización de la Hacienda Pública / Patrimonio	0.00	0.00	0.00	0.00		
Hacienda Pública / Patrimonio Generado Neto 20XN-1					**75,241.03**	
Resultados del Ejercicio (Ahorro/Desahorro)	0.00	0.00	54,609.66	0.00		
Resultados de Ejercicios Anteriores	0.00	20,631.37	0.00	0.00		
Revalúos	0.00	0.00	0.00	0.00		
Reservas	0.00	0.00	0.00	0.00		
Rectificaciones de Resutados de Ejercicios Anteriores	0.00	0.00	0.00	0.00		
Exceso o Insuficiencia en la Actualización de la Hacienda Pública / Patrimonio Neto 20XN-1					**0.00**	
Resultado por Posición Monetaria	0.00	0.00	0.00	0.00		
Resultado por Tenencia de Activos no Monetarios	0.00	0.00	0.00	0.00		
Hacienda Pública / Patrimonio Neto Final del Ejercicio 2018					**75,241.03**	

ELABORÓ

CONCEPCION VAZQUEZ LOPEZ

DIRECTORA DEL DIF MUNICIPAL

REVISÓ

SINDICO

AUTORIZÓ

ANGELICA CRUZ MARTINEZ

PRESIDENTA DEL DIF MUNICIP.

DIF "SIRVIENDO CON AMOR" Marques de Comillas Chiapas.

00033

MARQUES DE COMILLA
ESTADO DE VARIACIÓN EN LA HACIENDA PÚBLICA
DEL : 01/01/2019 AL 31/12/2019

EVHP
Fecha: 27/03/2020

	Hacienda Pública / Patrimonio Contribuido	Hacienda Pública / Patrimonio Generado de Ejercicios Anteriores	Hacienda Pública / Patrimonio Generado del Ejercicio	Exceso o Insuficiencia en la Actualización de la Hacienda Pública / Patrimonio	Total	Nota Relacionada
Cambios en la Hacienda Pública / Patrimonio Contribuido Neto 20XN					**0.00**	EVHP-1
Aportaciones	0.00	0.00	0.00	0.00		
Donaciones de Capital	0.00	0.00	0.00	0.00		
Actualización de la Hacienda Pública / Patrimonio	0.00	0.00	0.00	0.00		
Variaciones de la Hacienda Pública / Patrimonio Generado Neto 20XN					**10,817.29**	EVHP-2
Resultados del Ejercicio (Ahorro/Desahorro)	0.00	0.00	-64,423.74	0.00		
Resultados de Ejercicios Anteriores	0.00	75,241.03	0.00	0.00		
Revalúos	0.00	0.00	0.00	0.00		
Reservas	0.00	0.00	0.00	0.00		
Rectificaciones de Resutados de Ejercicios Anteriores	0.00	0.00	0.00	0.00		
Cambios en el Exceso o Insuficiencia en la Actualización de la Hacienda Pública / Patrimonio Neto 20XN					**0.00**	
Resultado por Posición Monetaria	0.00	0.00	0.00	0.00		
Resultado por Tenencia de Activos no Monetarios	0.00	0.00	0.00	0.00		
Hacienda Pública / Patrimonio Neto Final del Ejercicio 2019					**10,817.29**	

"Bajo protesta de decir verdad declaramos que los Estados Financieros y sus notas, son razonablemente correctos y son responsabilidad del emisor"

"SIRVIENDO CON AMOR" Marqués de Comillas Chiapas. 2021

ELABORÓ

CONCEPCION VAZQUEZ LOPEZ

DIRECTORA DEL DIF MUNICIPAL

REVISÓ

SINDICO

AUTORIZÓ

ANGELICA CRUZ MARTINEZ

PRESIDENTA DEL DIF MUNICIP.

000234

MARQUES DE COMILLA ESTADO DE CAMBIOS EN LA SITUACION FINANCIERA AL 31/12/2019	ECSF Fecha: 27/03/2020 Pág. 1 de 1

	AYUNTAMIENTO	
	ORIGEN	APLICACIÓN
ACTIVO		
ACTIVO CIRCULANTE		
EFECTIVO Y EQUIVALENTES	64,423.74	0.00
HACIENDA PÚBLICA / PATRIMONIO GENERADO		
RESULTADO DEL EJERCICIO (AHORRO/DESAHORRO)	0.00	119,033.40
RESULTADOS DE EJERCICIOS ANTERIORES	54,609.66	0.00

000235

"Bajo protesta de decir verdad declaramos que los Estados Financieros y sus notas, son razonablemente correctos y son responsabilidad del emisor"

"SIRVIENDO CON AMOR"
Marques de Comillas
Chiapas.
2018-2021

ELABORÓ	REVISÓ	AUTORIZÓ
CONCEPCION VAZQUEZ LOPEZ		ANGELICA CRUZ MARTINEZ
DIRECTORA DEL DIF MUNICIPAL	**SINDICO**	**PRESIDENTA DEL DIF MUNICIP.**

MARQUES DE COMILLA
ESTADO DE FLUJO DE EFECTIVO
DEL : 01/01/2019 AL 31/12/2019

	Periodo Actual	Periodo Anterior	Nota Relacionada
FLUJO DE EFECTIVO DE LAS ACTIVIDADES DE GESTIÓN			
ORIGEN			
TRANSFERENCIAS, ASIGNACIONES, SUBSIDIOS Y OTRAS AYUDAS	1,166,351.01	1,127,860.16	000236
OTROS INGRESOS Y BENEFICIOS	0.01	0.01	
Suma Origen	**1,166,351.02**	**1,127,860.17**	
APLICACIÓN			
SERVICIOS PERSONALES	919,520.00	877,520.00	
MATERIALES Y SUMINISTROS	12,739.05	13,775.82	
SERVICIOS GENERALES	295,593.71	181,954.69	
TRANSFERENCIAS, ASIGNACIONES, SUBSIDIOS Y OTRAS AYUDAS	2,922.00	0.00	
AYUDAS SOCIALES	2,922.00	0.00	
Suma Aplicación	**1,230,774.76**	**1,073,250.51**	
FLUJOS NETOS DE EFECTIVO POR ACTIVIDADES DE GESTIÓN	**-64,423.74**	**54,609.66**	
FLUJO DE EFECTIVO DE LAS ACTIVIDADES DE INVERSIÓN			
ORIGEN			
APLICACIÓN			
FLUJOS NETOS DE EFECTIVO POR ACTIVIDADES DE INVERSIÓN	**0.00**	**0.00**	
FLUJO DE EFECTIVO DE LAS ACTIVIDADES DE FINANCIAMIENTO			
ORIGEN			
AFECTACIONES POR RECTIFICACIONES / RECLASIFICACIONES	54,609.66	20,631.37	
RESULTADO DE EJERCICIOS ANTERIORES	54,609.66	20,631.37	
Suma Origen	**54,609.66**	**20,631.37**	
APLICACIÓN			
FLUJOS NETOS DE EFECTIVO POR ACTIVIDADES DE FINANCIAMIENTO	**54,609.66**	**20,631.37**	
INCREMENTO / DISMINUCIÓN NETA EN EL EFECTIVO Y EQUIVALENTES AL EFECTIVO	**-9,814.08**	**75,241.03**	

EFECTIVO Y EQUIVALENTES AL EFECTIVO AL INICIO DEL EJERCICIO	**75,241.03**
EFECTIVO Y EQUIVALENTES AL EFECTIVO AL FINAL DEL EJERCICIO	**10,817.29**

"Bajo protesta de decir verdad declaramos que los Estados Financieros y sus notas, son razonablemente correctos y son responsabilidad del emisor"

ELABORÓ

CONCEPCIÓN VAZQUEZ LOPEZ

DIRECTORA DEL DIF MUNICIPAL

REVISÓ

DIF "SIRVIENDO CON AMOR" Marques de Comillas Chiapas. 2018-2021

SINDICO

AUTORIZÓ

ANGELICA CRUZ MARTINEZ

PRESIDENTA DEL DIF MUNICIP.

MARQUES DE COMILLA
ESTADO ANALITICO DEL ACTIVO
DEL : 01/01/2019 AL 31/12/2019

	Cuenta Contable	Saldo Inicial	Cargos del Periodo	Abonos del Periodo	Saldo Final	Variación del Periodo
1000	**ACTIVO**	**75,241.03**	**2,557,869.99**	**2,622,293.73**	**10,817.29**	**-64,423.74**
1100	**ACTIVO CIRCULANTE**	**75,241.03**	**2,557,869.99**	**2,622,293.73**	**10,817.29**	**-64,423.74**
1110	EFECTIVO Y EQUIVALENTES	75,241.03	1,199,016.08	1,263,439.82	10,817.29	-64,423.74
1112	BANCOS / TESORERÍA	75,241.03	1,199,016.08	1,263,439.82	10,817.29	-64,423.74
1120	DERECHOS A RECIBIR EFECTIVOS O EQUIVALENTES	0.00	1,358,853.91	1,358,853.91	0.00	0.00
1122	CUENTAS POR COBRAR A CORTO PLAZO	0.00	1,166,351.01	1,166,351.01	0.00	0.00
1123	DEUDORES DIVERSOS POR COBRAR A CORTO PLAZO	0.00	192,502.89	192,502.89	0.00	0.00
1124	INGRESOS POR RECUPERAR A CORTO PLAZO	0.00	0.01	0.01	0.00	0.00
1200	**ACTIVO NO CIRCULANTE**					

"Bajo protesta de decir verdad declaramos que los Estados Financieros y sus notas, son razonablemente correctos y son responsabilidad del emisor"

DIF "SIRVIENDO CON AMOR" Marques de Comillas Chiapas. 2016-2021

ELABORÓ

CONCEPCION VAZQUEZ LOPEZ

DIRECTORA DEL DIF MUNICIPAL

REVISÓ

SINDICO

AUTORIZÓ

ANGELICA CRUZ MARTINEZ

PRESIDENTA DEL DIF MUNICIP

002237

Nota 1. Efectivo y Equivalentes (1111, 1112, 1114, 1121 y 1211)

000238

Bancos / Tesoreria					
Tipo	Banco	No. de Cuenta	Ejercicio	F.F.	Monto
CUENTAS PRODUCTIVAS	HSBC	CTA. NO: 4062255179 DIF MUNICIPAL 2019	2019	AA	10,817.28
CUENTAS PRODUCTIVAS	HSBC	CTA. NO: 4062255179 DIF MUNICIPAL 2019	2019	AE	0.01

"Bajo protesta de decir verdad declaramos que los Estados Financieros y sus notas, son razonablemente correctos y son responsabilidad del emisor"

ELABORÓ

CONCEPCION VAZQUEZ LOPEZ

DIRECTORA DEL DIF MUNICIPAL

REVISÓ

SINDICO

AUTORIZÓ

ANGELICA CRUZ MARTINEZ

PRESIDENTA DEL DIF MUNICIPAL

000239

NOTA 1.

INGRESOS DE GESTIÓN

CUENTA	EJERCICIO ACTUAL	EJERCICIO ANTERIOR
TRANSFERENCIAS, ASIGNACIONES, SUBSIDIOS Y OTRAS AYUDAS		
TRANSFERENCIAS INTERNAS Y ASIGNACIONES AL SE	1,166,351.01	1,127,860.16

NOTA 2.

OTROS INGRESOS Y BENEFICIOS

CUENTA	EJERCICIO ACTUAL	EJERCICIO ANTERIOR
INGRESOS FINANCIEROS		
INTERESES GANADOS DE VALORES, CRÉDITOS, BON	0.01	0.01

NOTA 3.

GASTOS Y OTRAS PÉRDIDAS

CUENTA	EJERCICIO ACTUAL	EJERCICIO ANTERIOR
SERVICIOS PERSONALES		
REMUNERACIONES AL PERSONAL DE CARÁCTER PEF	788,160.00	752,160.00
REMUNERACIONES ADICIONALES Y ESPECIALES	131,360.00	125,360.00
MATERIALES Y SUMINISTROS		
MATERIALES DE ADMINISTRACIÓN, EMISIÓN DE DOCU	8,416.33	8,053.87
ALIMENTOS Y UTENSILIOS	712.72	1,200.00
PRODUCTOS QUÍMICOS, FARMACÉUTICOS Y DE LABC	2,010.00	0.00
COMBUSTIBLES, LUBRICANTES Y ADITIVOS	1,600.00	4,344.95
HERRAMIENTAS, REFACCIONES Y ACCESORIOS MEN	0.00	177.00
SERVICIOS GENERALES		
SERVICIOS BÁSICOS	11,245.00	2,867.00
SERVICIOS DE ARRENDAMIENTO	0.00	10,740.00
SERVICIOS DE INSTALACIÓN, REPARACIÓN, MANTENI	1,972.00	0.00
SERVICIOS DE TRASLADO Y VIÁTICOS	17,698.96	6,611.58
SERVICIOS OFICIALES	244,337.34	146,066.11
OTROS SERVICIOS GENERALES	20,340.41	15,670.00
AYUDAS SOCIALES		
AYUDAS SOCIALES A PERSONAS	2,922.00	0.00

"Bajo protesta de decir verdad declaramos que los Estados Financieros y sus notas, son razonablemente correctos y son responsabilidad del emisor"

ELABORÓ

CONCEPCION VAZQUEZ LOPEZ

DIRECTORA DEL DIF MUNICIPAL

REVISÓ

SIRVIENDO CON AMOR
Marqués de Comillas
Chiapas.

SINDICO

AUTORIZÓ

ANGELICA CRUZ MARTINEZ

PRESIDENTA DEL DIF MUNICIPAL

000240

Efectivos y Equivalentes

Nota 1.

Cuenta	Ejercicio Anterior	Ejercicio Actual
Efectivo en Bancos - Tesorería	75,241.03	-64,423.74
Total Efectivos y Equivalentes	**75,241.03**	**-64,423.74**

"Bajo protesta de decir verdad declaramos que los Estados Financieros y sus notas, son razonablemente correctos y son responsabilidad del emisor"

ELABORÓ

CONCEPCION VAZQUEZ LOPEZ

DIRECTORA DEL DIF MUNICIPAL

REVISÓ

"SIRVIENDO CON AMOR"
Marques de Comillas
Chiapas.
2018-2021

SINDICO

AUTORIZÓ

ANGELICA CRUZ MARTINEZ

PRESIDENTA DEL DIF MUNICIPAL

Nota 1. Hacienda Pública / Patrimonio

TIPO	CUENTA	NATURALEZA	MONTO
Patrimonio Municipal	3121-01-01	Acreedora	0.00
Incrementos al Patrimonio	3121-01-02	Acreedora	0.00
Decrementos al Patrimonio	3121-01-03	Acreedora	0.00

Nota 2. Hacienda Pública / Patrimonio Generado

PROCEDENCIA DE LOS RECURSOS	MONTO
Resultado del Ejercicio (Ahorro / Desahorro)	-64,423.74
Resultado de Ejercicios Anteriores	75,241.03
Saldo de Ejercicios Anteriores	20,631.37
Saldo del Ejercicio Anterior Inmediato	54,609.66
Revalúos	0.00
Reservas	0.00
Rectificaciones de Resultados de Ejercicios Anteriores	0.00

00074

"Bajo protesta de decir verdad declaramos que los Estados Financieros y sus notas, son razonablemente correctos y son responsabilidad del emisor"

"SIRVIENDO CON AMOR" Marques de Comillas Chiapas. 2018-2021

ELABORÓ

CONCEPCIÓN VAZQUEZ LOPEZ

DIRECTORA DEL DIF MUNICIPAL

REVISÓ

SINDICO

AUTORIZÓ

ANGÉLICA CRUZ MARTINEZ

PRESIDENTA DEL DIF MUNICIP.

MARQUES DE COMILLA
NOTAS DE MEMORIA (CUENTAS DE ORDEN)
DEL : 01/01/2019 AL 31/12/2019

000242

Notas 1. Cuentas de Orden Contable

CUENTA	MONTO
Bienes Bajo Contrato en Comodato	269,389.77
Contrato de Comodato por Bienes	269,389.77

Notas 2. Cuentas de Orden Presupuestal

CUENTA	MONTO
Ley de Ingresos Estimada	1,166,351.01
Ley de Ingresos por Ejecutar	-0.01
Ley de Ingresos Recaudada	1,166,351.02
Presupuesto de Egresos Aprobado	1,166,351.01
Presupuesto de Egresos por Ejercer	10,311.44
Modificaciones al Presupuesto de Egresos Aprobado	-75,241.04
Presupuesto de Egresos Comprometido	505.85
Presupuesto de Egresos Pagado	1,230,774.76

"Bajo protesta de decir verdad declaramos que los Estados Financieros y sus notas, son razonablemente correctos y son responsabilidad del emisor"

"SIRVIENDO CON AMOR"
Marqués de Comillas
Chiapas.
2018-2021

ELABORÓ | **REVISÓ** | **AUTORIZÓ**

CONCEPCION VAZQUEZ LOPEZ
DIRECTORA DEL DIF MUNICIPAL

SINDICO

ANGELICA CRUZ MARTINEZ
PRESIDENTA DEL DIF MUNICIP

DIF MUNICIPAL
DE MARQUES DE COMILLAS, CHIAPAS.
PERIODO 2018-2021

CUENTA PÚBLICA ANUAL 2019

INFORMACIÓN PRESUPUESTARIA

- ESTADO ANALÍTICO DE INGRESOS:
  - POR CLASIFICACIÓN ECONÓMICA (EA-IE)
  - POR FUENTE DE FINANCIAMIENTO (EA-FF)
  - POR RUBRO DE INGRESOS (EA-RI)
- ESTADO ANALÍTICO DEL EJERCICIO DEL PRESUPUESTO DE EGRESOS
  - POR CLASIFICACIÓN ADMINISTRATIVA (EAEP-CA)
  - POR CLASIFICACIÓN ECONÓMICA (POR TIPO DE GASTO) (EAEP-CE)
  - POR OBJETO DEL GASTO (CAPÍTULO Y CONCEPTO) (EAEP-OG)
  - POR CLASIFICACIÓN FUNCIONAL (EAEP-CF)
- ESTADO PRESUPUESTAL DE EGRESOS (EPE)
- ESTADO PRESUPUESTAL DE EGRESOS DE (EPE-DR)
- ESTADO PRESUPUESTAL DE EGRESOS A ENTIDAD FEDERATIVA
- ESTADO PRESUPUESTAL DE EGRESOS A EMS PARAESTATALES

MARQUES DE COMILLA

ESTADO ANALÍTICO DE INGRESOS POR CLASIFICACIÓN ECONÓMICA Y CONCEPTO DE INGRESO

DEL 01/01/2019 AL 31/12/2019

EAI-CEyCI
Clasificación: Económica y Concepto de Ingreso
FECHA : 27/03/2020
HOJA : 1 DE 1

Rubro	Descripción	INGRESO					
		Estimado	Ampliación y Reducción	Modificado	Devengado	Recaudado	Diferencia
1.1.4.2	**PRODUCTOS CORRIENTES NO INCLUIDOS EN OTROS CONCEPTOS**	**0.00**	**0.00**	**0.00**	**0.00**	**0.01**	**0.01**
5	PRODUCTOS	**0.00**	**0.00**	**0.00**	**0.00**	**0.01**	**0.01**
5-1	PRODUCTOS DE TIPO CORRIENTE	**0.00**	**0.00**	**0.00**	**0.00**	**0.01**	**0.01**
5-1-9	OTROS PRODUCTOS QUE GENERAN INGRESOS CORRIENTES	**0.00**	**0.00**	**0.00**	**0.00**	**0.01**	**0.01**
5-1-9-02	PRODUCTOS FINANCIEROS (ORDINARIOS)	0.00	0.00	0.00	0.00	0.01	0.01
1.1.8.2	**DEL SECTOR PÚBLICO**	**1,166,351.01**	**0.00**	**1,166,351.01**	**0.00**	**1,166,351.01**	**0.00**
9	TRANSFERENCIAS, ASIGNACIONES, SUBSIDIOS Y OTRAS AYUDAS	**1,166,351.01**	**0.00**	**1,166,351.01**	**0.00**	**1,166,351.01**	**0.00**
9-1	TRANSFERENCIAS INTERNAS Y ASIGNACIONES AL SECTOR PÚBLICO	**1,166,351.01**	**0.00**	**1,166,351.01**	**0.00**	**1,166,351.01**	**0.00**
9-1-2	TRANSFERENCIAS	**1,166,351.01**	**0.00**	**1,166,351.01**	**0.00**	**1,166,351.01**	**0.00**
9-1-2-01	TRANSFERENCIAS A ENTES PÚBLICOS DESCONCENTRADOS	1,166,351.01	0.00	1,166,351.01	0.00	1,166,351.01	0.00
	TOTAL INGRESOS	**1,166,351.01**	**0.00**	**1,166,351.01**	**0.00**	**1,166,351.02**	**0.01**

"Bajo protesta de decir verdad declaramos que los Estados Financieros y sus notas, son razonablemente correctos y son responsabilidad del emisor"

ELABORÓ

CONCEPCION VAZQUEZ LOPEZ

DIRECTORA DEL DIF MUNICIPAL

DIF "SIRVIENDO CON AMOR" Marques de Comillas Chiapas. 2018-2021

REVISÓ

SINDICO

AUTORIZÓ

ANGÉLICA CRUZ MARTINEZ

PRESIDENTA DEL DIF MUNICIPAL

MARQUES DE COMILLA

ESTADO ANALÍTICO DE INGRESOS POR FUENTE DE FINANCIAMIENTO

DEL 01/01/2019 AL 31/12/2019

EAI - FF

Clasificación: Fuente de Financiamiento

FECHA : 27/03/2020

HOJA : 1 DE 1

Fuente de Finan.	Descripción	INGRESO					
		Estimado	Ampliación y Reducción	Modificado	Devengado	Recaudado	Diferencia
1	**RECURSOS FISCALES**	**1,166,351.01**	**0.00**	**1,166,351.01**	**0.00**	**1,166,351.01**	**0.00**
9	TRANSFERENCIAS, ASIGNACIONES, SUBSIDIOS Y OTRAS AYUDAS	**1,166,351.01**	**0.00**	**1,166,351.01**	**0.00**	**1,166,351.01**	**0.00**
9-1	TRANSFERENCIAS INTERNAS Y ASIGNACIONES AL SECTOR PÚBLICO	1,166,351.01	0.00	1,166,351.01	0.00	1,166,351.01	0.00

"Bajo protesta de decir verdad declaramos que los Estados Financieros y sus notas, son razonablemente correctos y son responsabilidad del emisor"

ELABORÓ

CONCEPCIÓN VAZQUEZ LOPEZ

DIRECTORA DEL DIF MUNICIPAL

DIF "SIRVIENDO CON AMOR" Marques de Comillas Chiapas. 2018-2021

REVISÓ

SINDICO

AUTORIZÓ

ANGÉLICA CRUZ MARTINEZ

PRESIDENTA DEL DIF MUNICIP.

000243

MARQUES DE COMILLA

ESTADO ANALÍTICO DE INGRESOS POR RUBRO DE INGRESOS

DEL 01/01/2019 AL 31/12/2019

EAI - RI
Clasificación: Rubro
FECHA : 27/03/2020
HOJA : 1 DE 1

	Descripción	INGRESO					
		Estimado	Ampliación y Reducción	Modificado	Devengado	Recaudado	Diferencia
5	PRODUCTOS	0.00	0.00	0.00	0.00	0.01	0.01
	TOTAL INGRESOS	**1,166,351.01**	**0.00**	**1,166,351.01**	**0.00**	**1,166,351.02**	**0.01**

"Bajo protesta de decir verdad declaramos que los Estados Financieros y sus notas, son razonablemente correctos y son responsabilidad del emisor"

ELABORÓ

CONCEPCIÓN VAZQUEZ LOPEZ

DIRECTORA DEL DIF MUNICIPAL

DIF "SIRVIENDO CON AMOR" Marques de Comillas Chiapas. 2018-2021

REVISÓ

SINDICO

AUTORIZÓ

ANGÉLICA CRUZ MARTINEZ

PRESIDENTA DEL DIF MUNICIPAL

000246

MARQUES DE COMILLA

REPORTE ANALÍTICO DE INGRESOS

DEL 01/01/2019 AL 31/12/2019

FECHA : 27/03/2020

HOJA : 1 **DE** 1

Rubro / Tipo / Clase /	Descripción	INGRESO								
		Estimado	Adición y Disminución	Modificado	Saldo Anterior Acumulado	Devengado	Recaudado	Total del Periodo	Total Acumulado	Diferencia vs Estimado
5	**PRODUCTOS**	**0.00**	**0.00**	**0.00**	**0.00**	**0.00**	**0.01**	**0.01**	**0.01**	**-0.01**
5-1	PRODUCTOS DE TIPO CORRIENTE	**0.00**	**0.00**	**0.00**	**0.00**	**0.00**	**0.01**	**0.01**	**0.01**	**-0.01**
5-1-9	OTROS PRODUCTOS QUE GENERAN INGRESOS CORRIENTES	**0.00**	**0.00**	**0.00**	**0.00**	**0.00**	**0.01**	**0.01**	**0.01**	**-0.01**
5-1-9-02	PRODUCTOS FINANCIEROS (ORDINARIOS)	0.00	0.00	0.00	0.00	0.00	0.01	0.01	0.01	-0.01
9	**TRANSFERENCIAS, ASIGNACIONES, SUBSIDIOS Y OTRAS AYUDAS**	**1,166,351.01**	**0.00**	**1,166,351.01**	**0.00**	**0.00**	**1,166,351.01**	**1,166,351.01**	**1,166,351.01**	**0.00**
9-1	TRANSFERENCIAS INTERNAS Y ASIGNACIONES AL SECTOR PÚBLICO	**1,166,351.01**	**0.00**	**1,166,351.01**	**0.00**	**0.00**	**1,166,351.01**	**1,166,351.01**	**1,166,351.01**	**0.00**
9-1-2	TRANSFERENCIAS	**1,166,351.01**	**0.00**	**1,166,351.01**	**0.00**	**0.00**	**1,166,351.01**	**1,166,351.01**	**1,166,351.01**	**0.00**
9-1-2-01	TRANSFERENCIAS A ENTES PÚBLICOS DESCONCENTRADOS	1,166,351.01	0.00	1,166,351.01	0.00	0.00	1,166,351.01	1,166,351.01	1,166,351.01	0.00
	TOTAL INGRESOS	**1,166,351.01**	**0.00**	**1,166,351.01**	**0.00**	**0.00**	**1,166,351.02**	**1,166,351.02**	**1,166,351.02**	**-0.01**

"Bajo protesta de decir verdad declaramos que los Estados Financieros y sus notas, son razonablemente correctos y son responsabilidad del emisor"

ELABORÓ

CONCEPCION VAZQUEZ LOPEZ

DIRECTORA DEL DIF MUNICIPAL

DIF "SIRVIENDO CON AMOR" Marques de Comillas Chiapas. 2018-2021

REVISÓ

SINDICO

AUTORIZÓ

ANGELICA CRUZ MARTINEZ

PRESIDENTA DEL DIF MUNICIP.

000247

ESTADO ANALÍTICO DEL PRESUPUESTO DE EGRESOS
CLASIFICACIÓN ADMINISTRATIVA DEL GASTO
MARQUES DE COMILLA
De 01/01/2019 Al 31/12/2019

Concepto		EGRESOS					SUBEJERCICIO
		APROBADO	AMPLIACIONES/ REDUCCIONES	MODIFICADO	DEVENGADO	PAGADO	
3 Sector Público Municipal							
3.1 Sector Público No Financiero							
3.1.1 Gobierno General Municipal							
3.1.1.1 Gobierno Municipal							
	3.1.1.2.0 Entidades paraestatales y fideicomisos no empresariales y no financieros	**1,166,351.01**	**75,241.04**	**1,241,592.05**	**1,230,774.76**	**1,230,774.76**	**10,311.44**
01	**SERVICIOS ADMINISTRATIVOS**	**1,166,351.01**	**75,241.04**	**1,241,592.05**	**1,230,774.76**	**1,230,774.76**	**10,311.44**
01-01	AYUNTAMIENTO	0.00	0.00	0.00	0.00	0.00	0.00
01-02	PRESIDENCIA	0.00	0.00	0.00	0.00	0.00	0.00
01-03	SECRETARIA MUNICIPAL	0.00	0.00	0.00	0.00	0.00	0.00
01-04	TESORERIA	0.00	0.00	0.00	0.00	0.00	0.00
01-05	OFICIALIA MAYOR	0.00	0.00	0.00	0.00	0.00	0.00
01-06	JUZGADO MUNICIPAL	0.00	0.00	0.00	0.00	0.00	0.00
01-07	COORDINACION DE AGENCIAS MUNICIPALES	0.00	0.00	0.00	0.00	0.00	0.00
01-08	DIF MUNICIPAL	0.00	0.00	0.00	0.00	0.00	0.00
01-09	OBRAS PUBLICAS	1,166,351.01	75,241.04	1,241,592.05	1,230,774.76	1,230,774.76	10,311.44
01-10	OTROS	0.00	0.00	0.00	0.00	0.00	0.00
02	**SERVICIOS PUBLICOS**	0.00	0.00	0.00	0.00	0.00	0.00
02-01	PROTECCION CIUDADANA	0.00	0.00	0.00	0.00	0.00	0.00
02-02	LIMPIA	0.00	0.00	0.00	0.00	0.00	0.00
02-03	MERCADOS	0.00	0.00	0.00	0.00	0.00	0.00
02-04	RASTRO	0.00	0.00	0.00	0.00	0.00	0.00
02-05	PANTEONES	0.00	0.00	0.00	0.00	0.00	0.00
02-06	AGUA POTABLE Y ALCANTARILLADO	0.00	0.00	0.00	0.00	0.00	0.00
02-07	ALUMBRADO PUBLICO	0.00	0.00	0.00	0.00	0.00	0.00
02-08	CALLES, PARQUES Y JARDINES	0.00	0.00	0.00	0.00	0.00	0.00
02-09	ASISTENCIA A LA SALUD	0.00	0.00	0.00	0.00	0.00	0.00
02-10	ASISTENCIA A LA EDUCACION	0.00	0.00	0.00	0.00	0.00	0.00
02-11	ABASTOS-TIENDAS (CONASUPO)	0.00	0.00	0.00	0.00	0.00	0.00
02-12	ASISTENCIA AGROPECUARIA	0.00	0.00	0.00	0.00	0.00	0.00
02-13	ASISTENCIA A LA GANADERIA	0.00	0.00	0.00	0.00	0.00	0.00
02-14	PROTECCION AL MEDIO AMBIENTE	0.00	0.00	0.00	0.00	0.00	0.00

DIF "SIRVIENDO CON AMOR" Marques de Comilla Chiapas. 2018-2021

0002418

ESTADO ANALÍTICO DEL PRESUPUESTO DE EGRESOS
CLASIFICACIÓN ADMINISTRATIVA DEL GASTO
MARQUES DE COMILLA
De 01/01/2019 Al 31/12/2019

Concepto	EGRESOS					SUBEJERCICIO
	APROBADO	AMPLIACIONES/ REDUCCIONES	MODIFICADO	DEVENGADO	PAGADO	
3 Sector Público Municipal						
3.1 Sector Público No Financiero						
3.1.1 Gobierno General Municipal						
3.1.1.1 Gobierno Municipal						
02-15 CASA DE LA CULTURA MUNICIPAL	0.00	0.00	0.00	0.00	0.00	0.00

ELABORÓ

CONCEPCION VAZQUEZ LOPEZ
DIRECTORA DEL DIF MUNICIPAL

"SIRVIENDO CON AMOR"
Marques de Comillas
Chiapas.
2018-2021

REVISÓ

SINDICO

AUTORIZÓ

ANGELICA CRUZ MARTINEZ
PRESIDENTA DEL DIF MUNICIPAL

249

ESTADO ANALÍTICO DEL EJERCICIO DEL PRESUPUESTO DE EGRESOS
CLASIFICACIÓN POR TIPO DE GASTO
MARQUES DE COMILLA
DEL PERIODO: Del 01/01/2019/ al 31/12/2019

EAEPE-TG
27-mar-20

Clasificación por Tipo de Gasto	Concepto	EGRESOS					
		Aprobado	Ampliaciones / Reducciones	Modificado	Devengado	Pagado	Subejercido
1	GASTO CORRIENTE	1,166,351.01	75,241.04	1,241,592.05	1,230,774.76	1,230,774.76	1,230,774.76
2	GASTO DE CAPITAL	0.00	0.00	0.00	0.00	0.00	0.00
3	AMORTIZACIÓN DE LA DEUDA Y DISMINUCIÓN DE PASIVOS	0.00	0.00	0.00	0.00	0.00	0.00
4	PENSIONES Y JUBILACIONES	0.00	0.00	0.00	0.00	0.00	0.00
5	PARTICIPACIONES	0.00	0.00	0.00	0.00	0.00	0.00
	Total General	1,166,351.01	75,241.04	1,241,592.05	1,230,774.76	1,230,774.76	1,230,774.76

ELABORÓ

CONCEPCION VAZQUEZ LOPEZ
DIRECTORA DEL DIF MUNICIPAL

REVISÓ

SINDICO

AUTORIZÓ

ANGELICA CRUZ MARTINEZ
PRESIDENTA DEL DIF MUNICIPAL

DIF SIRVIENDO CON AMOR Marques de Comilla Chiapas. 2018-2021

000250

ESTADO ANALÍTICO DEL EJERCICIO DEL PRESUPUESTO DE EGRESOS
CLASIFICACIÓN POR OBJETO DEL GASTO (Capítulo y Concepto)
MARQUES DE COMILLA
DEL PERIODO: Del 01/01/2019 al 31/12/2019

Capítulo/ Concepto	CONCEPTO	EGRESOS					SUBEJERCICIO
		APROBADO	AMPLIACIONES/ REDUCCIONES	MODIFICADO	DEVENGADO	PAGADO	
1000	**SERVICIOS PERSONALES**	**919,520.00**	**0.00**	**919,520.00**	**919,520.00**	**919,520.00**	**0.00**
1100	REMUNERACIONES AL PERSONAL DE CARÁCTER PERMANENTE.	788,160.00	0.00	788,160.00	788,160.00	788,160.00	0.00
1200	REMUNERACIONES AL PERSONAL DE CARÁCTER TRANSITORIO	0.00	0.00	0.00	0.00	0.00	0.00
1300	REMUNERACIONES ADICIONALES Y ESPECIALES	131,360.00	0.00	131,360.00	131,360.00	131,360.00	0.00
1400	SEGURIDAD SOCIAL	0.00	0.00	0.00	0.00	0.00	0.00
1500	OTRAS PRESTACIONES SOCIALES Y ECONÓMICAS	0.00	0.00	0.00	0.00	0.00	0.00
1600	PREVISIONES	0.00	0.00	0.00	0.00	0.00	0.00
1700	PAGO DE ESTÍMULOS A SERVIDORES PÚBLICOS	0.00	0.00	0.00	0.00	0.00	0.00
2000	**MATERIALES Y SUMINISTROS**	**42,500.00**	**-27,775.84**	**14,724.16**	**12,739.05**	**12,739.05**	**1,985.11**
2100	MATERIALES DE ADMINISTRACIÓN, EMISIÓN DE DOCUMENTOS Y ARTÍCULOS OFICIALES	15,000.00	-6,583.66	8,416.34	8,416.33	8,416.33	0.01
2200	ALIMENTOS Y UTENSILIOS	12,500.00	-11,787.28	712.72	712.72	712.72	0.00
2300	MATERIAS PRIMAS Y MATERIALES DE PRODUCCIÓN Y COMERCIALIZACIÓN	0.00	0.00	0.00	0.00	0.00	0.00
2400	MATERIALES Y ARTÍCULOS DE CONSTRUCCIÓN Y DE REPARACIÓN	0.00	0.00	0.00	0.00	0.00	0.00
2500	PRODUCTOS QUÍMICOS, FARMACÉUTICOS Y DE LABORATORIO	0.00	2,010.00	2,010.00	2,010.00	2,010.00	0.00
2600	COMBUSTIBLES, LUBRICANTES Y ADITIVOS	15,000.00	-11,414.90	3,585.10	1,600.00	1,600.00	1,985.10
2700	VESTUARIO, BLANCOS, PRENDAS DE PROTECCIÓN Y ARTÍCULOS DEPORTIVOS	0.00	0.00	0.00	0.00	0.00	0.00
2800	MATERIALES Y SUMINISTROS PARA SEGURIDAD	0.00	0.00	0.00	0.00	0.00	0.00
2900	HERRAMIENTAS, REFACCIONES Y ACCESORIOS MENORES	0.00	0.00	0.00	0.00	0.00	0.00
3000	**SERVICIOS GENERALES**	**184,331.01**	**120,094.88**	**304,425.89**	**295,593.71**	**295,593.71**	**8,326.33**
3100	SERVICIOS BÁSICOS	14,250.85	-2,500.00	11,750.85	11,245.00	11,245.00	0.00
3200	SERVICIOS DE ARRENDAMIENTO	0.00	0.00	0.00	0.00	0.00	0.00
3300	SERVICIOS PROFESIONALES, CIENTÍFICOS, TÉCNICOS Y OTROS SERVICIOS	0.00	0.00	0.00	0.00	0.00	0.00
3400	SERVICIOS FINANCIEROS, BANCARIOS Y COMERCIALES	0.00	0.00	0.00	0.00	0.00	0.00

Marques de Comillas Chiapas. 2018-2021

ESTADO ANALÍTICO DEL EJERCICIO DEL PRESUPUESTO DE EGRESOS
CLASIFICACIÓN POR OBJETO DEL GASTO (Capítulo y Concepto)
MARQUES DE COMILLA
DEL PERIODO: Del 01/01/2019 al 31/12/2019

Capítulo/ Concepto	CONCEPTO	EGRESOS					SUBEJERCICIO
		APROBADO	AMPLIACIONES/ REDUCCIONES	MODIFICADO	DEVENGADO	PAGADO	
3500	SERVICIOS DE INSTALACIÓN, REPARACIÓN, MANTENIMIENTO Y CONSERVACIÓN	0.00	1,972.00	1,972.00	1,972.00	1,972.00	0.00
3600	SERVICIOS DE COMUNICACIÓN SOCIAL Y PUBLICIDAD	0.00	0.00	0.00	0.00	0.00	0.00
3700	SERVICIOS DE TRASLADO Y VIÁTICOS	22,689.76	2,123.96	24,813.72	17,698.96	17,698.96	7,114.76
3800	SERVICIOS OFICIALES	129,000.00	116,548.91	245,548.91	244,337.34	244,337.34	1,211.57
3900	OTROS SERVICIOS GENERALES	18,390.40	1,950.01	20,340.41	20,340.41	20,340.41	0.00
4000	**TRANSFERENCIAS, ASIGNACIONES, SUBSIDIOS Y OTR**	**20,000.00**	**-17,078.00**	**2,922.00**	**2,922.00**	**2,922.00**	**0.00**
4100	TRANSFERENCIAS INTERNAS Y ASIGNACIONES AL SECTOR PÚBLICO	0.00	0.00	0.00	0.00	0.00	0.00
4200	TRANSFERENCIAS AL RESTO DEL SECTOR PÚBLICO	0.00	0.00	0.00	0.00	0.00	0.00
4300	SUBSIDIOS Y SUBVENCIONES	0.00	0.00	0.00	0.00	0.00	0.00
4400	AYUDAS SOCIALES	20,000.00	-17,078.00	2,922.00	2,922.00	2,922.00	0.00
4500	PENSIONES Y JUBILACIONES	0.00	0.00	0.00	0.00	0.00	0.00
4600	TRANSFERENCIAS A FIDEICOMISOS, MANDATOS Y OTROS ANÁLOGOS	0.00	0.00	0.00	0.00	0.00	0.00
4700	TRANSFERENCIAS A LA SEGURIDAD SOCIAL	0.00	0.00	0.00	0.00	0.00	0.00
4800	DONATIVOS	0.00	0.00	0.00	0.00	0.00	0.00
4900	TRANSFERENCIAS AL EXTERIOR	0.00	0.00	0.00	0.00	0.00	0.00
5000	**BIENES MUEBLES, INMUEBLES E INTANGIBLES**	**0.00**	**0.00**	**0.00**	**0.00**	**0.00**	**0.00**
5100	MOBILIARIO Y EQUIPO DE ADMINISTRACIÓN	0.00	0.00	0.00	0.00	0.00	0.00
5200	MOBILIARIO Y EQUIPO EDUCACIONAL Y RECREATIVO	0.00	0.00	0.00	0.00	0.00	0.00
5300	EQUIPO E INSTRUMENTAL MÉDICO Y DE LABORATORIO	0.00	0.00	0.00	0.00	0.00	0.00
5400	VEHÍCULOS Y EQUIPO DE TRANSPORTE	0.00	0.00	0.00	0.00	0.00	0.00
5500	EQUIPO DE DEFENSA Y SEGURIDAD	0.00	0.00	0.00	0.00	0.00	0.00
5600	MAQUINARIA, OTROS EQUIPOS Y HERRAMIENTAS	0.00	0.00	0.00	0.00	0.00	0.00
5700	ACTIVOS BIOLÓGICOS	0.00	0.00	0.00	0.00	0.00	0.00
5800	BIENES INMUEBLES	0.00	0.00	0.00	0.00	0.00	0.00
5900	ACTIVOS INTANGIBLES	0.00	0.00	0.00	0.00	0.00	0.00
6000	**INVERSIÓN PÚBLICA**	**0.00**	**0.00**	**0.00**	**0.00**	**0.00**	**0.00**
6100	OBRA PÚBLICA EN BIENES DE DOMINIO PÚBLICO	0.00	0.00	0.00	0.00	0.00	0.00
6200	OBRA PÚBLICA EN BIENES DE DOMINIO PROPIO	0.00	0.00	0.00	0.00	0.00	0.00

"SIRVIENDO CON AMOR"
Marques de Comillas
Chiapas.
2018-2021

ESTADO ANALÍTICO DEL EJERCICIO DEL PRESUPUESTO DE EGRESOS
CLASIFICACIÓN POR OBJETO DEL GASTO (Capítulo y Concepto)
MARQUES DE COMILLA
DEL PERIODO: Del 01/01/2019 al 31/12/2019

Capítulo/ Concepto	CONCEPTO	EGRESOS					SUBEJERCICIO
		APROBADO	AMPLIACIONES/ REDUCCIONES	MODIFICADO	DEVENGADO	PAGADO	
6300	PROYECTOS PRODUCTIVOS Y ACCIONES DE FOMENTO	0.00	0.00	0.00	0.00	0.00	0.00
7000	**INVERSIONES FINANCIERAS Y OTRAS PROVISIONES**	**0.00**	**0.00**	**0.00**	**0.00**	**0.00**	**0.00**
7100	INVERSIONES PARA EL FOMENTO DE ACTIVIDADES PRODUCTIVAS	0.00	0.00	0.00	0.00	0.00	0.00
7200	ACCIONES Y PARTICIPACIONES DE CAPITAL	0.00	0.00	0.00	0.00	0.00	0.00
7300	COMPRA DE TÍTULOS Y VALORES	0.00	0.00	0.00	0.00	0.00	0.00
7400	CONCESIÓN DE PRÉSTAMOS	0.00	0.00	0.00	0.00	0.00	0.00
7500	INVERSIONES EN FIDEICOMISOS, MANDATOS Y OTROS ANÁLOGOS	0.00	0.00	0.00	0.00	0.00	0.00
7600	OTRAS INVERSIONES FINANCIERAS	0.00	0.00	0.00	0.00	0.00	0.00
7900	PROVISIONES PARA CONTINGENCIAS Y OTRAS EROGACIONES ESPECIALES	0.00	0.00	0.00	0.00	0.00	0.00
8000	**PARTICIPACIONES Y APORTACIONES**	**0.00**	**0.00**	**0.00**	**0.00**	**0.00**	**0.00**
8100	PARTICIPACIONES	0.00	0.00	0.00	0.00	0.00	0.00
8300	APORTACIONES	0.00	0.00	0.00	0.00	0.00	0.00
8500	CONVENIOS	0.00	0.00	0.00	0.00	0.00	0.00
9000	**DEUDA PÚBLICA**	**0.00**	**0.00**	**0.00**	**0.00**	**0.00**	**0.00**
9100	AMORTIZACIÓN DE LA DEUDA PÚBLICA	0.00	0.00	0.00	0.00	0.00	0.00
9200	INTERESES DE LA DEUDA PÚBLICA	0.00	0.00	0.00	0.00	0.00	0.00
9300	COMISIONES DE LA DEUDA PÚBLICA	0.00	0.00	0.00	0.00	0.00	0.00
9400	GASTOS DE LA DEUDA PÚBLICA	0.00	0.00	0.00	0.00	0.00	0.00
9500	COSTO POR COBERTURAS	0.00	0.00	0.00	0.00	0.00	0.00
9600	APOYOS FINANCIEROS	0.00	0.00	0.00	0.00	0.00	0.00
9900	ADEUDOS DE EJERCICIOS FISCALES ANTERIORES (ADEFAS)	0.00	0.00	0.00	0.00	0.00	0.00

DIF "SIRVIENDO CON AMOR" Marques de Comillas Chiapas. 2018-2021

00025

ESTADO ANALÍTICO DEL EJERCICIO DEL PRESUPUESTO DE EGRESOS
CLASIFICACIÓN POR OBJETO DEL GASTO (Capítulo y Concepto)
MARQUES DE COMILLA
DEL PERIODO: Del 01/01/2019 al 31/12/2019

Capítulo/ Concepto	CONCEPTO	EGRESOS					SUBEJERCICIO
		APROBADO	AMPLIACIONES/ REDUCCIONES	MODIFICADO	DEVENGADO	PAGADO	
	Total General	1,166,351.01	75,241.04	1,241,592.05	1,230,774.76	1,230,774.76	10,311.44

ELABORÓ

CONCEPCION VAZQUEZ LOPEZ

DIRECTORA DEL DIF MUNICIPAL

REVISÓ

SINDICO

DIF "SIRVIENDO CON AMOR" Marques de Comillas Chiapas. 2018-2021

AUTORIZÓ

ANGELICA CRUZ MARTINEZ

PRESIDENTA DEL DIF MUNICIPAL

000254

ESTADO ANALÍTICO DEL EJERCICIO DEL PRESUPUESTO DE EGRESOS
CLASIFICACIÓN FUNCIONAL DEL GASTO
MARQUES DE COMILLA

DEL PERIODO: Del 01/01/2019 al 31/12/2019

Casificacion Funcional	CONCEPTO	EGRESOS					SUBEJERCICIO
		APROBADO	AMPLIACIONES/ REDUCCIONES	MODIFICADO	DEVENGADO	PAGADO	
1	GOBIERNO	1,166,351.01	75,241.04	1,241,592.05	1,230,774.76	1,230,774.76	10,311.44
1-3	COORDINACION DE LA POLITICA DE GOBIERNO	1,166,351.01	75,241.04	1,241,592.05	1,230,774.76	1,230,774.76	10,311.44
	Total General	**1,166,351.01**	**75,241.04**	**1,241,592.05**	**1,230,774.76**	**1,230,774.76**	**10,311.44**

ELABORÓ

CONCEPCION VAZQUEZ LOPEZ

DIRECTORA DEL DIF MUNICIPAL

REVISÓ

SINDICO

AUTORIZÓ

ANGELICA CRUZ MARTINEZ

PRESIDENTA DEL DIF MUNICIPAL

DIF "SIRVIENDO CON AMOR" Marques de Comillas Chiapas. 2018-2021

000255

ESTADO PRESUPUESTAL DE EGRESOS
MARQUES DE COMILLA

ESTADO PRESUPUESTAL DE EGRESOS DEL PERIODO: Del 01/01/2019 al 31/12/2019

Clave Presupuestal SubPrograma-Proyecto-Obra-Partida-Area	Concepto	Pto. Autorizado	ACUM. PERIODO ANTERIOR		MOVIMIENTOS DEL PERIODO								SALDOS ACTUALES			AVANCES	
					Modificaciones		Transferencias		Erogado								
			Presup. Modif.	Erogado Anterior	Ampliación	Reducción	Aumento	Disminución	Comprometido	Devengado	Ejercido	Pagado	Presup. Modif.	Erogado	Saldo Disponible	% Fis.	% Finan.
FF. : AA ORDINARIOS AÑO EN CURSO		1,166,351.01	0.00	0.00	0.00	0.00	56,824.19	56,824.19	505.85	0.00	0.00	1,155,533.73	1,166,351.01	1,156,039.58	10,311.43		
PROG. : 01 SERVICIOS ADMINISTRATIVOS		1,166,351.01	0.00	0.00	0.00	0.00	56,824.19	56,824.19	505.85	0.00	0.00	1,155,533.73	1,166,351.01	1,156,039.58	10,311.43		
FIN.: 1 GOBIERNO		1,166,351.01	0.00	0.00	0.00	0.00	56,824.19	56,824.19	505.85	0.00	0.00	1,155,533.73	1,166,351.01	1,156,039.58	10,311.43		
FUN.: 3 COORDINACION DE LA POLITICA DE GOBIERNO		1,166,351.01	0.00	0.00	0.00	0.00	56,824.19	56,824.19	505.85	0.00	0.00	1,155,533.73	1,166,351.01	1,156,039.58	10,311.43		
SFUN.: 9 OTROS		1,166,351.01	0.00	0.00	0.00	0.00	56,824.19	56,824.19	505.85	0.00	0.00	1,155,533.73	1,166,351.01	1,156,039.58	10,311.43		
LOC.: 0001 - CABECERA MUNICIPAL		1,166,351.01	0.00	0.00	0.00	0.00	56,824.19	56,824.19	505.85	0.00	0.00	1,155,533.73	1,166,351.01	1,156,039.58	10,311.43		
08-00-00000-1134-010800	SUELDO AL PERSONAL DE CONFIANZA	788,160.00	0.00	0.00	0.00	0.00	0.00	0.00	0.00	0.00	0.00	788,160.00	788,160.00	788,160.00	0.00	---	100.00
08-00-00000-1322-010800	GRATIFICACIÓN DE FIN DE AÑO	131,360.00	0.00	0.00	0.00	0.00	0.00	0.00	0.00	0.00	0.00	131,360.00	131,360.00	131,360.00	0.00	---	100.00
08-00-00000-2111-010800	MATERIAL Y ÚTILES DE OFICINA	5,000.00	0.00	0.00	0.00	0.00	3,460.34	3,000.00	0.00	0.00	0.00	5,460.34	5,460.34	5,460.34	0.00	---	100.00
08-00-00000-2141-010800	MATERIALES Y ÚTILES PARA EL PROCESAMIENTO EN EQUIPO Y BIENES INFORMÁTICOS	5,000.00	0.00	0.00	0.00	0.00	0.00	5,000.00	0.00	0.00	0.00	0.00	0.00	0.00	0.00	---	---
08-00-00000-2161-010800	MATERIAL DE LIMPIEZA	5,000.00	0.00	0.00	0.00	0.00	0.00	2,044.01	0.00	0.00	0.00	2,955.99	2,955.99	2,955.99	0.00	---	100.00
08-00-00000-2211-010800	ALIMENTACIÓN DE PERSONAS	10,000.00	0.00	0.00	0.00	0.00	0.00	10,000.00	0.00	0.00	0.00	0.00	0.00	0.00	0.00	---	---
08-00-00000-2231-010800	UTENSILIOS PARA EL SERVICIO DE ALIMENTACIÓN	2,500.00	0.00	0.00	0.00	0.00	0.00	1,787.28	0.00	0.00	0.00	712.72	712.72	712.72	0.00	---	100.00
08-00-00000-2541-010800	MATERIALES, ACCESORIOS Y SUMINISTROS MÉDICOS	0.00	0.00	0.00	0.00	0.00	2,010.00	0.00	0.00	0.00	0.00	2,010.00	2,010.00	2,010.00	0.00	---	100.00
08-00-00000-2611-010800	COMBUSTIBLES	15,000.00	0.00	0.00	0.00	0.00	0.00	11,414.90	0.00	0.00	0.00	1,600.00	3,585.10	1,600.00	1,985.10	---	44.63
08-00-00000-3111-010800	SERVICIO DE ENERGÍA ELÉCTRICA	11,750.85	0.00	0.00	0.00	0.00	0.00	0.00	505.85	0.00	0.00	11,245.00	11,750.85	11,750.85	0.00	---	95.70
08-00-00000-3151-010800	SERVICIO DE TELEFONÍA CELULAR	2,500.00	0.00	0.00	0.00	0.00	0.00	2,500.00	0.00	0.00	0.00	0.00	0.00	0.00	0.00	---	---
08-00-00000-3531-010800	MANTENIMIENTO Y CONSERVACIÓN DE BIENES INFORMÁTICOS	0.00	0.00	0.00	0.00	0.00	1,972.00	0.00	0.00	0.00	0.00	1,972.00	1,972.00	1,972.00	0.00	---	100.00
08-00-00000-3751-010800	VIÁTICOS NACIONALES	22,689.76	0.00	0.00	0.00	0.00	0.00	0.00	0.00	0.00	0.00	15,575.00	22,689.76	15,575.00	7,114.76	---	68.64
08-00-00000-3911-010800	GASTOS DE CEREMONIAL	4,000.00	0.00	0.00	0.00	0.00	0.00	4,000.00	0.00	0.00	0.00	0.00	0.00	0.00	0.00	---	---
08-00-00000-3921-010800	GASTOS DE ORDEN SOCIAL Y CULTURAL	125,000.00	0.00	0.00	0.00	0.00	47,431.84	0.00	0.00	0.00	0.00	171,220.27	172,431.84	171,220.27	1,211.57	---	99.30
08-00-00000-3981-010800	IMPUESTOS SOBRE NÓMINAS	18,390.40	0.00	0.00	0.00	0.00	0.00	0.00	0.00	0.00	0.00	18,390.40	18,390.40	18,390.40	0.00	---	100.00
08-00-00000-3991-010800	SERVICIOS ASISTENCIALES	0.00	0.00	0.00	0.00	0.00	1,950.01	0.00	0.00	0.00	0.00	1,950.01	1,950.01	1,950.01	0.00	---	100.00
08-00-00000-4411-010800	AYUDAS A ORGANIZACIONES Y PERSONAS (AYUDAS CULTURALES Y SOCIALES)	20,000.00	0.00	0.00	0.00	0.00	0.00	17,078.00	0.00	0.00	0.00	2,922.00	2,922.00	2,922.00	0.00	---	100.00

DIF "SIRVIENDO CON AMOR" Marques de Comillas Chiapas. 2018-2021

000256

ESTADO PRESUPUESTAL DE EGRESOS
MARQUES DE COMILLA
ESTADO PRESUPUESTAL DE EGRESOS DEL PERIODO: Del 01/01/2019 al 31/12/2019

Clave Presupuestal SubPrograma-Proyecto-Obra-Partida-Area	Concepto	Pto. Autorizado	ACUM. PERIODO ANTERIOR		MOVIMIENTOS DEL PERIODO								SALDOS ACTUALES			AVANCES	
					Modificaciones		Transferencias		Erogado								
			Presup. Modif.	Erogado Anterior	Ampliación	Reducción	Aumento	Disminución	Comprometido	Devengado	Ejercido	Pagado	Presup. Modif.	Erogado	Saldo Disponible	% Fis.	% Finan.
FF. : AB ORDINARIOS ECONOMIAS DE AÑOS ANTERIORES		0.00	0.00	0.00	75,241.02	0.00	2,123.96	2,123.96	0.00	0.00	0.00	75,241.02	75,241.02	75,241.02	0.00		
PROG. : 01 SERVICIOS ADMINISTRATIVOS		0.00	0.00	0.00	75,241.02	0.00	2,123.96	2,123.96	0.00	0.00	0.00	75,241.02	75,241.02	75,241.02	0.00		
FIN.: 1 GOBIERNO		0.00	0.00	0.00	75,241.02	0.00	2,123.96	2,123.96	0.00	0.00	0.00	75,241.02	75,241.02	75,241.02	0.00		
FUN.: 3 COORDINACION DE LA POLITICA DE GOBIERNO		0.00	0.00	0.00	75,241.02	0.00	2,123.96	2,123.96	0.00	0.00	0.00	75,241.02	75,241.02	75,241.02	0.00		
SFUN.: 9 OTROS		0.00	0.00	0.00	75,241.02	0.00	2,123.96	2,123.96	0.00	0.00	0.00	75,241.02	75,241.02	75,241.02	0.00		
LOC.: 0001- CABECERA MUNICIPAL		0.00	0.00	0.00	75,241.02	0.00	2,123.96	2,123.96	0.00	0.00	0.00	75,241.02	75,241.02	75,241.02	0.00		
06-00-00000-3751-010800	VIÁTICOS NACIONALES	0.00	0.00	0.00	0.00	0.00	2,123.96	0.00	0.00	0.00	0.00	2,123.96	2,123.96	2,123.96	0.00	---	100.00
06-00-00000-3821-010800	GASTOS DE ORDEN SOCIAL Y CULTURAL	0.00	0.00	0.00	75,241.02	0.00	0.00	2,123.96	0.00	0.00	0.00	73,117.06	73,117.06	73,117.06	0.00	---	100.00
FF. : AD ORDINARIOS PRODUCTOS FINANCIEROS DE AÑOS ANTERIORES		0.00	0.00	0.00	0.01	0.00	0.01	0.01	0.00	0.00	0.00	0.01	0.01	0.01	0.00		
PROG. : 01 SERVICIOS ADMINISTRATIVOS		0.00	0.00	0.00	0.01	0.00	0.01	0.01	0.00	0.00	0.00	0.01	0.01	0.01	0.00		
FIN.: 1 GOBIERNO		0.00	0.00	0.00	0.01	0.00	0.01	0.01	0.00	0.00	0.00	0.01	0.01	0.01	0.00		
FUN.: 3 COORDINACION DE LA POLITICA DE GOBIERNO		0.00	0.00	0.00	0.01	0.00	0.01	0.01	0.00	0.00	0.00	0.01	0.01	0.01	0.00		
SFUN.: 9 OTROS		0.00	0.00	0.00	0.01	0.00	0.01	0.01	0.00	0.00	0.00	0.01	0.01	0.01	0.00		
LOC.: 0001- CABECERA MUNICIPAL		0.00	0.00	0.00	0.01	0.00	0.01	0.01	0.00	0.00	0.00	0.01	0.01	0.01	0.00		
06-00-00000-2111-010800	MATERIAL Y ÚTILES DE OFICINA	0.00	0.00	0.00	0.01	0.00	0.00	0.01	0.00	0.00	0.00	0.00	0.00	0.00	0.00	---	---
06-00-00000-3821-010800	GASTOS DE ORDEN SOCIAL Y CULTURAL	0.00	0.00	0.00	0.00	0.00	0.01	0.00	0.00	0.00	0.00	0.01	0.01	0.01	0.00	---	100.00
FF. : AE ORDINARIOS PRODUCTOS FINANCIEROS AÑO EN CURSO		0.00	0.00	0.00	0.01	0.00	0.00	0.00	0.00	0.00	0.00	0.00	0.01	0.00	0.01		
PROG. : 01 SERVICIOS ADMINISTRATIVOS		0.00	0.00	0.00	0.01	0.00	0.00	0.00	0.00	0.00	0.00	0.00	0.01	0.00	0.01		
FIN.: 1 GOBIERNO		0.00	0.00	0.00	0.01	0.00	0.00	0.00	0.00	0.00	0.00	0.00	0.01	0.00	0.01		
FUN.: 3 COORDINACION DE LA POLITICA DE GOBIERNO		0.00	0.00	0.00	0.01	0.00	0.00	0.00	0.00	0.00	0.00	0.00	0.01	0.00	0.01		
SFUN.: 9 OTROS		0.00	0.00	0.00	0.01	0.00	0.00	0.00	0.00	0.00	0.00	0.00	0.01	0.00	0.01		

DIF "SIRVIENDO CON AMOR" Marques de Comilla Chiapas. 2018-2021

00025

ESTADO PRESUPUESTAL DE EGRESOS
MARQUES DE COMILLA

ESTADO PRESUPUESTAL DE EGRESOS DEL PERIODO: Del 01/01/2019 al 31/12/2019

Clave Presupuestal SubPrograma-Proyecto-Obra-Partida-Area	Concepto	Pto. Autorizado	ACUM. PERIODO ANTERIOR		MOVIMIENTOS DEL PERIODO								SALDOS ACTUALES			AVANCES	
					Modificaciones		Transferencias		Erogado								
			Presup. Modif.	Erogado Anterior	Ampliación	Reducción	Aumento	Disminución	Comprometido	Devengado	Ejercido	Pagado	Presup. Modif.	Erogado	Saldo Disponible	% Fis.	% Finan.
LOC.: 0001 - CABECERA MUNICIPAL		0.00	0.00	0.00	0.01	0.00	0.00	0.00	0.00	0.00	0.00	0.00	0.01	0.00	0.01		
08-00-00000-2111-010800	MATERIAL Y ÚTILES DE OFICINA	0.00	0.00	0.00	0.01	0.00	0.00	0.00	0.00	0.00	0.00	0.00	0.01	0.00	0.01	—	0.00
Total General		1,166,351.01	0.00	0.00	75,241.04	0.00	58,948.16	58,948.16	505.85	0.00	0.00	1,230,774.76	1,241,592.05	1,231,280.61	10,311.44		

ELABORÓ

CONCEPCION VAZQUEZ LOPEZ

DIRECTORA DEL DIF MUNICIPAL

DIRECTOR DE OBRAS PUBLICAS

REVISÓ

SINDICO

AUTORIZÓ

ANGELICA CRUZ MARTINEZ

PRESIDENTA DEL DIF MUNICIPAL

DIF "SIRVIENDO CON AMOR" Marques de Comilla Chiapas. 2018-2021

00023

ESTADO PRESUPUESTAL DE EGRESOS
MARQUES DE COMILLA
ESTADO PRESUPUESTAL DE EGRESOS DEL PERIODO: Del 01/01/2019 al 31/12/2019

EPE - BIS
27-mar-20

Clave Presupuestal SubPrograma-Proyecto-Obra-Partida-Area	Concepto	EROGADO												SALDOS ACTUALES		
		MOVIMIENTOS DEL PERIODO ANTERIOR				MOVIMIENTOS DEL PERIODO ACTUAL				MOVIMIENTOS ACUMULADOS						
		Comprometido	Devengado	Ejercido	Pagado	Comprometido	Devengado	Ejercido	Pagado	Comprometido	Devengado	Ejercido	Pagado	Presup. Modif.	Erogado	Saldo Disponible
FF. : AA ORDINARIOS AÑO EN CURSO		0.00	0.00	0.00	0.00	505.85	0.00	0.00	1,155,533.73	505.85	0.00	0.00	1,155,533.73	1,166,351.01	1,156,039.58	10,311.43
PROG. : 01 SERVICIOS ADMINISTRATIVOS		0.00	0.00	0.00	0.00	505.85	0.00	0.00	1,155,533.73	505.85	0.00	0.00	1,155,533.73	1,166,351.01	1,156,039.58	10,311.43
FIN.: 1 GOBIERNO		0.00	0.00	0.00	0.00	505.85	0.00	0.00	1,155,533.73	505.85	0.00	0.00	1,155,533.73	1,166,351.01	1,156,039.58	10,311.43
FUN.: 3 COORDINACION DE LA POLITICA DE GOBIERNO		0.00	0.00	0.00	0.00	505.85	0.00	0.00	1,155,533.73	505.85	0.00	0.00	1,155,533.73	1,166,351.01	1,156,039.58	10,311.43
SFUN.: 9 OTROS		0.00	0.00	0.00	0.00	505.85	0.00	0.00	1,155,533.73	505.85	0.00	0.00	1,155,533.73	1,166,351.01	1,156,039.58	10,311.43
LOC.: 0001- CABECERA MUNICIPAL		0.00	0.00	0.00	0.00	505.85	0.00	0.00	1,155,533.73	505.85	0.00	0.00	1,155,533.73	1,166,351.01	1,156,039.58	10,311.43
08-00-00000-1134-010800 SUELDO AL PERSONAL DE CONFIANZA		0.00	0.00	0.00	0.00	505.85	0.00	0.00	1,155,533.73	505.85	0.00	0.00	1,155,533.73	1,166,351.01	1,156,839.58	10,311.43
08-00-00000-1322-010800 GRATIFICACIÓN DE FIN DE AÑO		0.00	0.00	0.00	0.00	0.00	0.00	0.00	788,160.00	0.00	0.00	0.00	788,160.00	788,160.00	788,160.00	0.00
08-00-00000-2111-010800 MATERIAL Y ÚTILES DE OFICINA		0.00	0.00	0.00	0.00	0.00	0.00	0.00	131,360.00	0.00	0.00	0.00	131,360.00	131,360.00	131,360.00	0.00
08-00-00000-2141-010800 MATERIALES Y ÚTILES PARA EL PROCESAMIENTO EN EQUIPO Y BIENES INFORMÁTICOS		0.00	0.00	0.00	0.00	0.00	0.00	0.00	5,460.34	0.00	0.00	0.00	5,460.34	5,460.34	5,460.34	0.00
08-00-00000-2161-010800 MATERIAL DE LIMPIEZA		0.00	0.00	0.00	0.00	0.00	0.00	0.00	0.00	0.00	0.00	0.00	0.00	0.00	0.00	0.00
08-00-00000-2211-010800 ALIMENTACIÓN DE PERSONAS		0.00	0.00	0.00	0.00	0.00	0.00	0.00	2,955.99	0.00	0.00	0.00	2,955.99	2,955.99	2,955.99	0.00
08-00-00000-2231-010800 UTENSILIOS PARA EL SERVICIO DE ALIMENTACIÓN		0.00	0.00	0.00	0.00	0.00	0.00	0.00	0.00	0.00	0.00	0.00	0.00	0.00	0.00	0.00
08-00-00000-2541-010800 MATERIALES, ACCESORIOS Y SUMINISTROS MÉDICOS		0.00	0.00	0.00	0.00	0.00	0.00	0.00	712.72	0.00	0.00	0.00	712.72	712.72	712.72	0.00
08-00-00000-2611-010800 COMBUSTIBLES		0.00	0.00	0.00	0.00	0.00	0.00	0.00	2,010.00	0.00	0.00	0.00	2,010.00	2,010.00	2,010.00	0.00
08-00-00000-3111-010800 SERVICIO DE ENERGÍA ELÉCTRICA		0.00	0.00	0.00	0.00	0.00	0.00	0.00	1,600.00	0.00	0.00	0.00	1,600.00	3,585.10	1,600.00	1,985.10
08-00-00000-3151-010800 SERVICIO DE TELEFONÍA CELULAR		0.00	0.00	0.00	0.00	505.85	0.00	0.00	11,245.00	505.85	0.00	0.00	11,245.00	11,750.85	11,750.85	0.00
08-00-00000-3531-010800 MANTENIMIENTO Y CONSERVACIÓN DE BIENES INFORMÁTICOS		0.00	0.00	0.00	0.00	0.00	0.00	0.00	0.00	0.00	0.00	0.00	0.00	0.00	0.00	0.00
08-00-00000-3751-010800 VIÁTICOS NACIONALES		0.00	0.00	0.00	0.00	0.00	0.00	0.00	1,972.00	0.00	0.00	0.00	1,972.00	1,972.00	1,972.00	0.00
08-00-00000-3811-010800 GASTOS DE CEREMONIAL		0.00	0.00	0.00	0.00	0.00	0.00	0.00	15,575.00	0.00	0.00	0.00	15,575.00	22,689.76	15,575.00	7,114.76
08-00-00000-3821-010800 GASTOS DE ORDEN SOCIAL Y CULTURAL		0.00	0.00	0.00	0.00	0.00	0.00	0.00	0.00	0.00	0.00	0.00	0.00	0.00	0.00	0.00
08-00-00000-3981-010800 IMPUESTOS SOBRE NÓMINAS		0.00	0.00	0.00	0.00	0.00	0.00	0.00	171,220.27	0.00	0.00	0.00	171,220.27	172,431.84	171,220.27	1,211.57
08-00-00000-3991-010800 SERVICIOS ASISTENCIALES		0.00	0.00	0.00	0.00	0.00	0.00	0.00	18,390.40	0.00	0.00	0.00	18,390.40	18,390.40	18,390.40	0.00
08-00-00000-4411-010800 AYUDAS A ORGANIZACIONES Y PERSONAS (AYUDAS CULTURALES Y SOCIALES)		0.00	0.00	0.00	0.00	0.00	0.00	0.00	1,950.01	0.00	0.00	0.00	1,950.01	1,950.01	1,950.01	0.00
		0.00	0.00	0.00	0.00	0.00	0.00	0.00	2,922.00	0.00	0.00	0.00	2,922.00	2,922.00	2,922.00	0.00
FF. : AB ORDINARIOS ECONOMIAS DE AÑOS ANTERIORES		0.00	0.00	0.00	0.00	0.00	0.00	0.00	75,241.02	0.00	0.00	0.00	75,241.02	75,241.02	75,241.02	0.00
PROG. : 01 SERVICIOS ADMINISTRATIVOS		0.00	0.00	0.00	0.00	0.00	0.00	0.00	75,241.02	0.00	0.00	0.00	75,241.02	75,241.02	75,241.02	0.00
FIN.: 1 GOBIERNO		0.00	0.00	0.00	0.00	0.00	0.00	0.00	75,241.02	0.00	0.00	0.00	75,241.02	75,241.02	75,241.02	0.00
FUN.: 3 COORDINACION DE LA POLITICA DE GOBIERNO		0.00	0.00	0.00	0.00	0.00	0.00	0.00	75,241.02	0.00	0.00	0.00	75,241.02	75,241.02	75,241.02	0.00
SFUN.: 9 OTROS		0.00	0.00	0.00	0.00	0.00	0.00	0.00	75,241.02	0.00	0.00	0.00	75,241.02	75,241.02	75,241.02	0.00
LOC.: 0001- CABECERA MUNICIPAL		0.00	0.00	0.00	0.00	0.00	0.00	0.00	75,241.02	0.00	0.00	0.00	75,241.02	75,241.02	75,241.02	0.00
		0.00	0.00	0.00	0.00	0.00	0.00	0.00	75,241.02	0.00	0.00	0.00	75,241.02	75,241.02	75,241.02	0.00

DIF "SIRVIENDO CON AMOR" Marques de Comillas Chiapas. 2018-2021

00025

ESTADO PRESUPUESTAL DE EGRESOS
MARQUES DE COMILLA

ESTADO PRESUPUESTAL DE EGRESOS DEL PERIODO: Del 01/01/2019 al 31/12/2019

Clave Presupuestal SubPrograma-Proyecto-Obra-Partida-Area / Concepto	EROGADO												SALDOS ACTUALES		
	MOVIMIENTOS DEL PERIODO ANTERIOR				MOVIMIENTOS DEL PERIODO ACTUAL				MOVIMIENTOS ACUMULADOS						
	Comprometido	Devengado	Ejercido	Pagado	Comprometido	Devengado	Ejercido	Pagado	Comprometido	Devengado	Ejercido	Pagado	Presup. Modif.	Erogado	Saldo Disponible
08-00-00000-3751-010800 VIÁTICOS NACIONALES	0.00	0.00	0.00	0.00	0.00	0.00	0.00	2,123.96	0.00	0.00	0.00	2,123.96	2,123.96	2,123.96	0.00
08-00-00000-3821-010800 GASTOS DE ORDEN SOCIAL Y CULTURAL	0.00	0.00	0.00	0.00	0.00	0.00	0.00	73,117.06	0.00	0.00	0.00	73,117.06	73,117.06	73,117.06	0.00
FF. : AD ORDINARIOS PRODUCTOS FINANCIEROS DE AÑOS ANTERIORES	0.00	0.00	0.00	0.00	0.00	0.00	0.00	0.01	0.00	0.00	0.00	0.01	0.01	0.01	0.00
PROG. : 01 SERVICIOS ADMINISTRATIVOS	0.00	0.00	0.00	0.00	0.00	0.00	0.00	0.01	0.00	0.00	0.00	0.01	0.01	0.01	0.00
FIN.: 1 GOBIERNO	0.00	0.00	0.00	0.00	0.00	0.00	0.00	0.01	0.00	0.00	0.00	0.01	0.01	0.01	0.00
FUN.: 3 COORDINACION DE LA POLITICA DE GOBIERNO	0.00	0.00	0.00	0.00	0.00	0.00	0.00	0.01	0.00	0.00	0.00	0.01	0.01	0.01	0.00
SFUN.: 9 OTROS	0.00	0.00	0.00	0.00	0.00	0.00	0.00	0.01	0.00	0.00	0.00	0.01	0.01	0.01	0.00
LOC.: 0001 - CABECERA MUNICIPAL	0.00	0.00	0.00	0.00	0.00	0.00	0.00	0.01	0.00	0.00	0.00	0.01	0.01	0.01	0.00
08-00-00000-2111-010800 MATERIAL Y ÚTILES DE OFICINA	0.00	0.00	0.00	0.00	0.00	0.00	0.00	0.00	0.00	0.00	0.00	0.00	0.00	0.00	0.00
08-00-00000-3821-010800 GASTOS DE ORDEN SOCIAL Y CULTURAL	0.00	0.00	0.00	0.00	0.00	0.00	0.00	0.01	0.00	0.00	0.00	0.01	0.01	0.01	0.00
FF. : AE ORDINARIOS PRODUCTOS FINANCIEROS AÑO EN CURSO	0.00	0.00	0.00	0.00	0.00	0.00	0.00	0.00	0.00	0.00	0.00	0.00	0.01	0.00	0.01
PROG. : 01 SERVICIOS ADMINISTRATIVOS	0.00	0.00	0.00	0.00	0.00	0.00	0.00	0.00	0.00	0.00	0.00	0.00	0.01	0.00	0.01
FIN.: 1 GOBIERNO	0.00	0.00	0.00	0.00	0.00	0.00	0.00	0.00	0.00	0.00	0.00	0.00	0.01	0.00	0.01
FUN.: 3 COORDINACION DE LA POLITICA DE GOBIERNO	0.00	0.00	0.00	0.00	0.00	0.00	0.00	0.00	0.00	0.00	0.00	0.00	0.01	0.00	0.01
SFUN.: 9 OTROS	0.00	0.00	0.00	0.00	0.00	0.00	0.00	0.00	0.00	0.00	0.00	0.00	0.01	0.00	0.01
LOC.: 0001 - CABECERA MUNICIPAL	0.00	0.00	0.00	0.00	0.00	0.00	0.00	0.00	0.00	0.00	0.00	0.00	0.01	0.00	0.01
08-00-00000-2111-010800 MATERIAL Y ÚTILES DE OFICINA	0.00	0.00	0.00	0.00	0.00	0.00	0.00	0.00	0.00	0.00	0.00	0.00	0.01	0.00	0.01
Total General	0.00	0.00	0.00	0.00	505.85	0.00	0.00	1,230,774.76	505.85	0.00	0.00	1,230,774.76	1,241,592.85	1,231,280.61	10,311.44

DIF "SIRVIENDO CON AMOR" Marques de Comilla Chiapas.

000280

ESTADO PRESUPUESTAL DE EGRESOS
MARQUES DE COMILLA

ESTADO PRESUPUESTAL DE EGRESOS DEL PERIODO: Del 01/01/2019 al 31/12/2019

Clave Presupuestal SubPrograma-Proyecto-Obra-Partida-Area	Concepto	EROGADO												SALDOS ACTUALES		
		MOVIMIENTOS DEL PERIODO ANTERIOR				MOVIMIENTOS DEL PERIODO ACTUAL				MOVIMIENTOS ACUMULADOS						
		Comprometido	Devengado	Ejercido	Pagado	Comprometido	Devengado	Ejercido	Pagado	Comprometido	Devengado	Ejercido	Pagado	Presup. Modif.	Erogado	Saldo Disponible

ELABORÓ

CONCEPCION VAZQUEZ LOPEZ

DIRECTORA DEL DIF MUNICIPAL

DIRECTOR DE OBRAS PUBLICAS

DIF "SIRVIENDO CON AMOR" Marques de Comillas Chiapas. 2018-2021

REVISÓ

SINDICO

AUTORIZÓ

ANGELICA CRUZ MARTINEZ

PRESIDENTA DEL DIF MUNICIPAL

000026

ESTADO PRESUPUESTAL DE RECURSOS AJENOS
MARQUES DE COMILLA
ESTADO PRESUPUESTAL DE RECURSOS AJENOS DEL PERIODO: Del 01/01/2019 al 31/12/2019

Clave Presupuestal SubPrograma-Proyecto-Obra-Partida-Area	Concepto	Pto. Autorizado	ACUM. PERIODO ANTERIOR		MOVIMIENTOS DEL PERIODO								SALDOS ACTUALES			AVANCES	
					Modificaciones		Transferencias		Erogado								
			Presup. Modif.	Erogado Anterior	Ampliación	Reducción	Aumento	Disminución	Comprometido	Devengado	Ejercido	Pagado	Presup. Modif.	Erogado	Saldo Disponible	% Fis.	% Finan.

FIN.:
FUN.:
SFUN.:
LOC.: -

Total General

ELABORÓ

CONCEPCION VAZQUEZ LOPEZ
DIRECTORA DEL DIF MUNICIPAL

DIF "SIRVIENDO CON AMOR" Marques de Comillas Chiapas. 2018-2021

REVISÓ

DIRECTOR DE OBRAS PUBLICAS

SINDICO

AUTORIZÓ

ANGELICA CRUZ MARTINEZ
PRESIDENTA DEL DIF MUNICIPAL

00026292

ESTADO PRESUPUESTAL DE RECURSOS AJENOS
MARQUES DE COMILLA

ESTADO PRESUPUESTAL DE RECURSOS AJENOS DEL PERIODO: Del 01/01/2019 al 31/12/2019

EPRA - BIS
27-mar-20

Clave Presupuestal SubPrograma-Proyecto-Obra-Partida-Area	Concepto	EROGADO												SALDOS ACTUALES		
		MOVIMIENTOS DEL PERIODO ANTERIOR				MOVIMIENTOS DEL PERIODO ACTUAL				MOVIMIENTOS ACUMULADOS						
		Comprometido	Devengado	Ejercido	Pagado	Comprometido	Devengado	Ejercido	Pagado	Comprometido	Devengado	Ejercido	Pagado	Presup. Modif.	Erogado	Saldo Disponible

FIN.:
FUN.:
SFUN.:
LOC.: .

Total General

ELABORÓ

CONCEPCION VAZQUEZ LOPEZ

DIRECTORA DEL DIF MUNICIPAL

DIF 2018-2021 "SIRVIENDO CON AMOR" Marques de Comillas Chiapas.

DIRECTOR DE OBRAS PUBLICAS

REVISÓ

SINDICO

AUTORIZÓ

ANGELICA CRUZ MARTINEZ

PRESIDENTA DEL DIF MUNICIPAL

000263

DIF MUNICIPAL
DE MARQUES DE COMILLAS, CHIAPAS
PERIODO 2018-2021

CUENTA PÚBLICA ANUAL 2019

INFORMACIÓN ADICIONAL (ANEXOS)

- POLÍTICAS DE CONTABILIDAD, CRITERIOS, CONTABILIZACIÓN Y PRESUPUESTALES
- ESTADO DE INGRESOS Y EGRESOS (CUC)
- ESTADO DE INGRESOS Y EGRESOS SIC (PE-DIF)
- REPORTE DE INVENTARIOS
- ESTADO DE DEUDA MUNICIPAL (CDM)

MARQUES DE COMILLA

Póliza de : Cierre
Num. Póliza : 12000102
Mov. Pptal : 0

Fecha Elaboración 14/01/2020 **Fecha de Aplicación** 31/12/2019 **Status :** Aplicada

CUENTA	DESCRIPCIÓN	DEBE	HABER
3221010101000001	RESULTADOS DE EJERCICIOS ANTERIORES / SALDOS DE EJERCICIOS ANTERIORES	75,241.03	
7641010201190001	CONTRATO DE COMODATO POR BIENES / COMPUTADORA PERSONAL	7,193.00	
7641010201190002	CONTRATO DE COMODATO POR BIENES / IMPRESORA HP LASERJET PRO M12W	1,980.00	
7641010201190003	CONTRATO DE COMODATO POR BIENES / COMPUTADORA DELL INSPIRON	14,417.98	
7641010201190004	CONTRATO DE COMODATO POR BIENES / LAPTOP	6,930.00	
7641010201190005	CONTRATO DE COMODATO POR BIENES / MINISPLIT	7,255.08	
7641010301190001	CONTRATO DE COMODATO POR BIENES / COMPUTADORA PERSONAL	12,000.00	
7641010301190002	CONTRATO DE COMODATO POR BIENES / UNIDAD CENTRAL DE PROCESO	3,000.00	
7641010301190003	CONTRATO DE COMODATO POR BIENES / MONITOR	1,900.00	
7641010301190004	CONTRATO DE COMODATO POR BIENES / IMPRESORA	5,163.72	
7641010401190001	CONTRATO DE COMODATO POR BIENES / MOUSE	150.00	
7641010401190002	CONTRATO DE COMODATO POR BIENES / WOOFERS	500.00	
7641010401190003	CONTRATO DE COMODATO POR BIENES / AIRE ACONDICIONADO	8,899.99	
7641020201190001	CONTRATO DE COMODATO POR BIENES / D.I.F	200,000.00	
11120204011900AA	BANCOS / TESORERÍA / CTA. NO: 4062255179 DIF MUNICIPAL 2019		10,817.28
11120204011900AE	BANCOS / TESORERÍA / CTA. NO: 4062255179 DIF MUNICIPAL 2019 PRODUCTOS FINANCIEROS AÑO EN CURSO		0.01
3211010101000002	RESULTADOS DEL EJERCICIO (AHORRO / DESAHORRO) / DESAHORRO DE LA GESTIÓN		64,423.74
7631010201190001	BIENES BAJO CONTRATO EN COMODATO / COMPUTADORA PERSONAL		7,193.00
7631010201190002	BIENES BAJO CONTRATO EN COMODATO / IMPRESORA HP LASERJET PRO M12W		1,980.00
7631010201190003	BIENES BAJO CONTRATO EN COMODATO / COMPUTADORA DELL INSPIRON		14,417.98
7631010201190004	BIENES BAJO CONTRATO EN COMODATO / LAPTOP		6,930.00
7631010201190005	BIENES BAJO CONTRATO EN COMODATO / MINISPLIT		7,255.08
7631010301190001	BIENES BAJO CONTRATO EN COMODATO / COMPUTADORA PERSONAL		12,000.00
7631010301190002	BIENES BAJO CONTRATO EN COMODATO / UNIDAD CENTRAL DE PROCESO		3,000.00
7631010301190003	BIENES BAJO CONTRATO EN COMODATO / MONITOR		1,900.00
7631010301190004	BIENES BAJO CONTRATO EN COMODATO / IMPRESORA		5,163.72
7631010401190001	BIENES BAJO CONTRATO EN COMODATO / MOUSE		150.00

000265

ELABORÓ

CONCEPCIÓN VAZQUEZ LOPEZ

DIRECTORA DEL DIF MUNICIPAL

REVISÓ

DIF "SIRVIENDO CON AMOR" Marques de Comillas Chiapas 2018-2021

SINDICO

AUTORIZÓ

ANGELICA CRUZ MARTINEZ

PRESIDENTA DEL DIF MUNICIPAL

MARQUES DE COMILLA

Póliza de : Cierre
Num. Póliza : 12000102
Mov. Pptal : 0

Fecha Elaboración 14/01/2020 **Fecha de Aplicación** 31/12/2019 **Status :** Aplicada

CUENTA	DESCRIPCIÓN	DEBE	HABER
7631010401190002	BIENES BAJO CONTRATO EN COMODATO / WOOFERS		500.00
7631010401190003	BIENES BAJO CONTRATO EN COMODATO / AIRE ACONDICIONADO		8,899.99
7631020201190001	BIENES BAJO CONTRATO EN COMODATO / D.I.F		200,000.00
	SUMAS :	344,630.80	344,630.80

000266

CONCEPTO : PÓLIZA DE CIERRE CONTABLE DEL EJERCICIO 2019

ELABORÓ

CONCEPCIÓN VAZQUEZ LOPEZ

DIRECTORA DEL DIF MUNICIPAL

REVISÓ

"SIRVIENDO CON AMOR" Marques de Comillas Chiapas. 2018-2021

SINDICO

AUTORIZÓ

ANGELICA CRUZ MARTINEZ

PRESIDENTA DEL DIF MUNICIPAL

MARQUES DE COMILLA

Póliza de : Cierre
Num. Póliza : 12000101
Mov. Pptal : 0

Fecha Elaboración 14/01/2020 **Fecha de Aplicación** 31/12/2019 **Status :** Aplicada

CUENTA	DESCRIPCIÓN	DEBE	HABER
821101AA01000001	PRESUPUESTO DE EGRESOS APROBADO / SERVICIOS PERSONALES	919,520.00	
821101AA01000002	PRESUPUESTO DE EGRESOS APROBADO / MATERIALES Y SUMINISTROS	-29,760.99	
821101AA01000002	PRESUPUESTO DE EGRESOS APROBADO / MATERIALES Y SUMINISTROS	42,500.00	
821101AA01000003	PRESUPUESTO DE EGRESOS APROBADO / SERVICIOS GENERALES	36,021.67	
821101AA01000003	PRESUPUESTO DE EGRESOS APROBADO / SERVICIOS GENERALES	184,331.01	
821101AA01000004	PRESUPUESTO DE EGRESOS APROBADO / TRANSFERENCIAS, ASIGNACIONES, SUBSIDIOS Y OTRAS AYUDAS	-17,078.00	
821101AA01000004	PRESUPUESTO DE EGRESOS APROBADO / TRANSFERENCIAS, ASIGNACIONES, SUBSIDIOS Y OTRAS AYUDAS	20,000.00	
821101AB01000003	PRESUPUESTO DE EGRESOS APROBADO / SERVICIOS GENERALES	75,241.02	
821101AD01000003	PRESUPUESTO DE EGRESOS APROBADO / SERVICIOS GENERALES	0.01	
811105AE09000002	LEY DE INGRESOS ESTIMADA / PRODUCTOS FINANCIEROS (ORDINARIOS)		0.01
811109AA01000001	LEY DE INGRESOS ESTIMADA / TRANSFERENCIAS A ENTES PÚBLICOS DESCONCENTRADOS		1,166,351.01
9211010101009211	DÉFICIT FINANCIERO / DÉFICIT		64,423.74
	SUMAS :	1,230,774.76	1,230,774.76

000267

CONCEPTO : PÓLIZA DE CIERRE PRESUPUESTAL DEL EJERCICIO 2019

"SERVICIO CON AMOR" Marques de Comillas Chiapas. 2018-2021

ELABORÓ	REVISÓ	AUTORIZÓ
CONCEPCION VAZQUEZ LOPEZ		ANGELICA CRUZ MARTINEZ
DIRECTORA DEL DIF MUNICIPAL	SINDICO	PRESIDENTA DEL DIF MUNICIPAL

MARQUES DE COMILLA
ESTADO DE INGRESOS Y EGRESOS
DEL : 01/01/2019 AL 31/12/2019

EIE
Fecha: 27/03/2020

			Nota Relacionada
		SALDO INICIAL	**75,241.03**
INGRESOS			
Participaciones, Aportaciones, Transferencias, Asignaciones, Subsidios y Otras Ayudas		**1,166,351.01**	
Transferencias Internas y Asignaciones al Sector Público		**1,166,351.01**	
Transferencias a Entes Públicos Desconcentrados		1,166,351	000263
Otros Ingresos y Beneficios		**0.01**	
Ingresos Financieros		**0.01**	
Productos Financieros (Ordinarios)		0.01	
TOTAL INGRESOS	**1,166,351.02**		
RECTIFICACIONES DE INGRESOS		**0.00**	
		TOTAL INGRESOS	**1,166,351.02**
EGRESOS			
Gasto Corriente		**1,230,774.76**	
Servicios Personales		**919,520.00**	NEA-3
Materiales y Suministros		**12,739.05**	NEA-3
Servicios Generales		**295,593.71**	NEA-3
Transferencias, Asignaciones, Subsidios y Otras Ayudas		**2,922.00**	NEA-3
TOTAL EGRESOS	**1,230,774.76**		
RECTIFICACIONES DE EGRESOS		**0.00**	
		TOTAL EGRESOS	**1,230,774.76**
		DISPONIBILIDAD PRESUPUESTAL	**10,817.29**

Cuenta		ORDINARIOS	EXTRAORDINARIOS	TOTAL
Efectivo	NESF-1	0.00	0.00	0.00
Bancos / Tesorería	NESF-1	10,817.29	0.00	10,817.29
Inversiones	NESF-1	0.00	0.00	0.00
Deudores Diversos	NESF-3	0.00	0.00	0.00
Anticipo a Proveedores	NESF-3	0.00	0.00	0.00
Anticipo a Contratistas	NESF-3	0.00	0.00	0.00
Otros Activos		0.00	0.00	0.00
Cuentas por Pagar a Corto Plazo		0.00	0.00	0.00
		DISPONIBILIDAD FINANCIERA		**10,817.29**

"Bajo protesta de decir verdad declaramos que los Estados Financieros y sus notas, son razonablemente correctos y son responsabilidad del emisor"

DIF "SIRVIENDO CON AMOR" Marques de Comillas Chiapas. 2018-2021

CONCEPCION VAZQUEZ LOPEZ
DIRECTORA DEL DIF MUNICI

SINDICO

SECRETARIO

ANGELICA CRUZ MARTINEZ
PRESIDENTA DEL DIF MUNIC

MARQUES DE COMILLA
ESTADO DE INGRESOS Y EGRESOS BIS
Del 01/01/2019 al 31/12/2019

E I E - BIS
FECHA 27 / 03 / 2020

EGRESOS	ORDINARIOS	CAPUFE	OTROS CONVENIDOS	TRANSFERENCIAS Y REC. ADICIONALES ESTATALES	F I S M D F	FORTAMUNDF	OTROS SUBSIDIOS Y APORTACIONES	FINANCIAMIENTO Y EMPRESTITOS	T O T A L
GASTO CORRIENTE									
SERVICIOS PERSONALES	919,520.00	0.00	0.00	0.00	0.00	0.00	0.00	0.00	$919,520.00
MATERIALES Y SUMINISTROS	12,739.05	0.00	0.00	0.00	0.00	0.00	0.00	0.00	$12,739.05
SERVICIOS GENERALES	295,593.71	0.00	0.00	0.00	0.00	0.00	0.00	0.00	$295,593.71
SUBSIDIOS Y OTRAS AYUDAS	2,922.00	0.00	0.00	0.00	0.00	0.00	0.00	0.00	$2,922.00
DEUDA PÚBLICA	0.00	0.00	0.00	0.00	0.00	0.00	0.00	0.00	$0.00
INTERESES	0.00	0.00	0.00	0.00	0.00	0.00	0.00	0.00	$0.00
COMISIONES	0.00	0.00	0.00	0.00	0.00	0.00	0.00	0.00	$0.00
GASTOS	0.00	0.00	0.00	0.00	0.00	0.00	0.00	0.00	$0.00
ADEFAS	0.00	0.00	0.00	0.00	0.00	0.00	0.00	0.00	$0.00
TOTAL GASTO CORRIENTE	$1,230,774.76	$0.00	$0.00	$0.00	$0.00	$0.00	$0.00	$0.00	$1,230,774.76
GASTO DE CAPITAL									
BIENES MUEBLES E INMUEBLES	0.00	0.00	0.00	0.00	0.00	0.00	0.00	0.00	$0.00
INVERSIÓN PUBLICA	0.00	0.00	0.00	0.00	0.00	0.00	0.00	0.00	$0.00
INVERSIONES FINANCIERAS Y OTRAS PROVISIONES	0.00	0.00	0.00	0.00	0.00	0.00	0.00	0.00	$0.00
TOTAL GASTO DE CAPITAL	$0.00	$0.00	$0.00	$0.00	$0.00	$0.00	$0.00	$0.00	$0.00
AMORTIZACIÓN DE LA DEUDA Y DISMINUCIÓN DE PASIVOS									
AMORTIZACIONES	0.00	0.00	0.00	0.00	0.00	0.00	0.00	0.00	$0.00
TOTAL GASTO DE DEUDA Y DISMINUCIÓN DE PASIVOS	$0.00	$0.00	$0.00	$0.00	$0.00	$0.00	$0.00	$0.00	$0.00
PENSIONES Y JUBILACIONES									
PENSIONES Y JUBILACIONES	0.00	0.00	0.00	0.00	0.00	0.00	0.00	0.00	0.00
TOTAL PENSIONES Y JUBILACIONES	0.00	0.00	0.00	0.00	0.00	0.00	0.00	0.00	0.00
TOTAL EGRESOS	$1,230,774.76	$0.00	$0.00	$0.00	$0.00	$0.00	$0.00	$0.00	$1,230,774.76

CONCEPCION VAZQUEZ LOPEZ
DIRECTORA DEL DIF MUNICIPAL

SINDICO

SECRETARIO

ANGELICA CRUZ MARTINEZ
PRESIDENTA DEL DIF MUNICIPAL

DIF "SIRVIENDO CON AMOR" Marques de Comillas Chiapas. 2018-2021

000269

MAROUES DE COMILLA

INVENTARIO DE MOBILIARIO Y EQUIPO (TODOS)

Fecha Impresión: 27 / 03 / 2020
Página: 1 / 1

ADSCRIPCIÓN: 010800 DIF MUNICIPAL

PERTENECE AL ACTIVO (IGUAL O SUPERIOR A 70 UNIDADES DE MEDIDA Y ACTUALIZACIÓN)

	CLASIF	ARTICULO	NUMERO DE INVENTARIO	MARCA	MODELO	SERIE	MAT.	EDO ACT	FECHA DE ADQUIS.	NO. DE FACT.	VALOR DE AQUIS.	OBSERVACIONES	RESGUARDADO POR
R	5-1-5-001	COMPUTADORA PERSONAL	0010800000DM208	HP 245	G4 AMD E1-6015	5CG6185BJK	PLASTICO	BUENO	08/02/2017	C 33139	$ 7,193.00	EN BUENAS CONDICIONES (CAIC)	**** Sin Resguardo ****
R	5-1-5-001	COMPUTADORA PERSONAL	0010800000DM214	LG	-	WDWCAYU2478272	METAL Y P	MALO	10/06/2010	8646	$ 12,000.00	INSERVIBLE (BODEGA)	**** Sin Resguardo ****
R	5-1-5-006	MOUSE	010800000DM0204	GENIUS	-	GM03003	METAL Y P	MALO	01/05/2007	-	$ 150.00	INSERVIBLE (DIF)	**** Sin Resguardo ****
R	5-1-5-008	UNIDAD CENTRAL DE PROCESO	0010800000DM202	ENSAMBLADA	-	-	METAL Y P	MALO	01/05/2007	-	$ 3,000.00	INSERVIBLE (DIF MUNICIPAL)	**** Sin Resguardo ****
R	5-1-5-011	MONITOR	010800000DM0203	SAMSUNG	740NW	HA17VKPE04172T	MADERA Y	MALO	01/05/2007	-	$ 1,600.00	INSERVIBLE (DIF MUNICIPAL)	**** Sin Resguardo ****
R	5-1-5-011	MONITOR	010800000DM0205	EASY LINE	740NW		METAL Y P	MALO	01/05/2007	-	$ 300.00	INSERVIBLE (BODEGA)	**** Sin Resguardo ****
R	5-1-5-013	IMPRESORA	0108000000DM207	CANON	2013	MF4770M	PLASTICO	REGUL	19/02/2013	042	$ 5,163.72	EN ESTADO REGULAR (DIF MUNICIPAL)	**** Sin Resguardo ****
R	5-1-5-016	IMPRESORA HP LASERJET PRO M12W	010800000DM0001	HP	LASERJET PRO M13W	UNB6T08222	PLASTICO	BUENO	02/10/2017	245	$ 1,980.00	EN BUENAS CONDICIONES (CAIC)	**** Sin Resguardo ****
R	5-1-5-017	COMPUTADORA DELL INSPIRON	010800000DM0003	DELL	INSPIRON 3250	HPX5TD2	PLASTICO	BUENO	02/10/2017	245	$ 14,417.98	COMPUTADORA DE ESCRITORIO INCLUYE MONITOR, MOUSE Y TECLADO, EN BUENAS CONDICIONES (DIF MUNICIPAL)	**** Sin Resguardo ****
R	5-1-5-018	LAPTOP	010800000DM0002	HP	240 G5	5CG7085WPJ	PLASTICO	BUENO	02/10/2017	245	$ 6,930.00	EN BUENAS CONDICIONES (DIF MUNICIPAL)	**** Sin Resguardo ****
R	5-2-1-053	WOOFERS	010800000DM0206	GENIUS	SW 2.1	-	MADERA Y	MALO	01/05/2007	-	$ 500.00	INSERVIBLE (DIF MUNICIPAL)	**** Sin Resguardo ****
R	5-6-4-001	AIRE ACONDICIONADO	010800000DM2013	LG	SJL22CDSYO	812	METAL Y P	MALO	30/05/2010	17108AA	$ 8,899.99	INSERVIBLE (DIF MUNICIPAL)	**** Sin Resguardo ****
R	5-6-4-002	MINISPLIT	010800000DM0004	LG	SP121CA	11429NGC690H11001 541	PLASTICO	BUENO	10/10/2017	RPX060603	$ 7,255.08	COMODATO RECIBIDO POR EL H. AYUNTAMIENTO MUNICIPAL DE MARQUES DE COMILLAS,CHIAPAS. ADQUIRIDO DENTRO DE LA OBRA FISM 2017: 116-03-60 "ACONDICIONAMIENTO DE ESPACIOS FISICOS" EN BUENAS CONDICIONES (DIF MUNICIPAL)	**** Sin Resguardo ****
											$ 69,389.77		

Valor Total Por Area de Adscripción: $ 69,389.77

D = Comodato Dado R = Comodato Recibido

ANGELICA CRUZ MARTINEZ
PRESIDENTA DEL DIF MUNICIPAL

CONCEPCION VAZQUEZ LOPEZ
DIRECTORA DEL DIF MUNICIPAL

SINDICO

000370

MAROUES DE COMILLA

INVENTARIO DE BIENES INMUEBLES (TODOS)

Fecha Impresión: 27 / 03 / 2020

ADSCRIPCION: 010800 DIF MUNICIPAL

PERTENECE AL ACTIVO (IGUAL O SUPERIOR A 70 UNIDADES DE MEDIDA Y ACTUALIZACIÓN)

CLASIF	DESCRIPCION	NUMERO DE INVENTARIO	CLAVE CATASTRAL	UBICACION	NO. PLANTAS	VALOR ACTUAL	SUPERFICIE	MTS. DE CONST.	FECHA DE ADQUIS.	LIBRO	TOMO
REGISTRO	NO. DE ESCRITURA	VALOR CATASTRAL	COLINDA AL NORTE	COLINDA AL SUR	COLINDA AL ORIENTE	COLINDA AL PONIENTE					
CAPACIDAD	OBSERVACIONES				RESGUARDADO POR						
R 03-02-04-01-002	D.I.F		010800000DM0209	-	A 100 METROS DE LA SALIDA DE LA CABECERA MUNICIPAL	1	200,000.00	1000 M2	1200 M2	21/10/1999	-
-	-	$ 0.00	10 MTS AL PARQUE DE LA FERIA	50 MTS CON EL C. FERNANDO MARTINEZ MORALES	30 MTS CON CALLE JALAPA	30 MTS TERRENOS EJIDALES					
-					**** Sin Resguardo ****						
					$	200,000.00					

Valor Total Por Area de Adscripción $ 200,000.00

D = Comodato Dado R = Comodato Recibido

ANGELICA CRUZ MARTINEZ
PRESIDENTA DEL DIF MUNICIPAL

CONCEPCION VAZQUEZ LOPEZ
DIRECTORA DEL DIF MUNICIPAL

SINDICO

000271

DIF MUNICIPAL
MARQUES DE COMILLAS, CHIAPAS
2018 - 2021
ESTADO DE DEUDA MUNICIPAL

PERIODO/EJERCICIO: 01 DE ENERO AL 31 DE ENERO DEL 2019

FECHA DE ELABORACIÓN: 31/DICIEMBRE/2019

OBJETO DEL PRESTAMO:

MONTO DE LA DEUDA $
A C R E E D O R:
TASA PACTADA:
PLAZO EN MESES:

PERIODICIDAD:
FECHA DE AUTORIZACIÓN DEL CONGRESO:
FECHA DE CONTRATACIÓN:

PERIODO DE PAGO	SALDO INICIAL	INTERESES	AMORTIZACIONES	PAGO	SALDO NUEVO

NO APLICA

CONCEPCIÓN VÁZQUEZ LOPEZ
NOMBRE Y FIRMA
DIRECTORA DIF MUNICIPAL

DIF "SIRVIENDO CON AMOR" Marques de Comillas Chiapas. 2018-2021

ANGÉLICA CRUZ MARTINEZ
NOMBRE Y FIRMA
PRESIDENTA DEL DIF MUNICIPAL

000272

DIF MUNICIPAL
DE MARQUES DE COMILLAS, CHIAPAS.
PERIODO 2018-2021

CUENTA PÚBLICA
ANUAL 2019

INFORMACIÓN ADICIONAL (LEY DE DISCIPLINA FINANCIERA)

- ESTADO DE SITUACIÓN FINANCIERA DETALLADO – EST 1
- INFORME ANALÍTICO DE LA DEUDA Y OTROS PASIVOS
- BALANCE PRESUPUESTARIO – BP
- ESTADO ANALÍTICO DE INGRESOS DETALLADO – CONCEPTO
- ESTADO ANALÍTICO DEL EJERCICIO DEL PRESUPUESTO DE EGRESOS DETALLADO – LDF
  - CLASIFICACIÓN DEL GASTO (CAPÍTULO Y CONCEPTO) (CLASF-CG)
  - POR CLASIFICACIÓN ADMINISTRATIVA (CAPTEG-CA)
  - POR CLASIFICACIÓN FUNCIONAL (CAPTEG-CF)
  - POR CLASIFICACIÓN DE SERVICIOS PERSONALES POR CATEGORÍA (CAPTEG-SPC)

MARQUES DE COMILLA
ESTADO DE SITUACIÓN FINANCIERA DETALLADO
Al 31/12/2019
(P E S O S)

ESFD
FECHA 27 / 03 / 2020
HOJA 1 DE 1

	SALDO AL PERIODO ACTUAL	SALDO ALPERIODO ANTERIOR	NOTA REL.
ACTIVO			
Activo Circulante			
Efectivo y Equivalentes			
Bancos / Tesorería	10,817.29	75,241.03	ESF-1
Total Activo Circulante	**10,817.29**	**75,241.03**	
TOTAL ACTIVO	**10,817.29**	**75,241.03**	
PASIVO			
TOTAL PASIVO	**0.00**	**0.00**	
HACIENDA PÚBLICA/PATRIMONIO			
Hacienda Pública/Patrimonio Generado			
Resultado de Ejercicio			
Resultado del Ejercicio (Ahorro/Desahorro)	-64,423.74	54,609.66	
Resultados de Ejercicios Anteriores			
Resultados de Ejercicios Anteriores	75,241.03	20,631.37	
Total Hacienda Pública/Patrimonio Generado	**10,817.29**	**75,241.03**	
TOTAL HACIENDA PÚBLICA / PATRIMONIO	**10,817.29**	**75,241.03**	
TOTAL PASIVO MÁS HACIENDA PÚBLICA / PATRIMONIO	**10,817.29**	**75,241.03**	

000274

"Bajo protesta de decir verdad declaramos que los Estados Financieros y sus notas, son razonablemente correctos y son responsabilidad del emisor"

ELABORÓ

CONCEPCIÓN VAZQUEZ LOPEZ

DIRECTORA DEL DIF MUNICIPAL

REVISÓ

SINDICO

DIF "SIRVIENDO CON AMOR" Marques de Comillas Chiapas. 2018-2021

AUTORIZÓ

ANGELICA CRUZ MARTINEZ

PRESIDENTA DEL DIF MUNICIP

MARQUES DE COMILLA
ESTADO ANALÍTICO DE DEUDA Y OTROS PASIVOS
DEL : 01/01/2019 AL 31/12/2019

DENOMINACIÓN DE LAS DEUDAS	MONEDA DE CONTRATACIÓN	INSTITUCIÓN O PAÍS ACREEDOR	SALDO INICIAL DEL PERIODO	SALDO FINAL DEL PERIODO
OTROS PASIVOS			0.00	0.00

"Bajo protesta de decir verdad declaramos que los Estados Financieros y sus notas, son razonablemente correctos y son responsabilidad del emisor"

000275

ELABORÓ

CONCEPCIÓN VAZQUEZ LOPEZ

DIRECTORA DEL DIF MUNICIPAL

REVISÓ

SINDICO

AUTORIZÓ

ANGELICA CRUZ MARTINEZ

PRESIDENTA DEL DIF MUNICIPAI

CONCEPTO	ESTIMADO / APROBADO	DEVENGADO	RECAUDADO / PAGADO
INGRESOS TOTALES	**1,166,351.01**	**1,166,351.02**	**1,166,351.02**
INGRESOS DE LIBRE DISPOSICIÓN	1,166,351.01	1,166,351.02	1,166,351.02
TRANSFERENCIAS FEDERALES ETIQUETADAS	0.00	0.00	0.00
FINANCIAMIENTO NETO	0.00	0.00	0.00
EGRESOS PRESUPUESTARIOS	**1,166,351.01**	**1,155,533.74**	**1,155,533.74**
GASTO NO ETIQUETADO (SIN INCLUIR AMORTIZACIONES DE LA DEUDA PÚBLICA)	1,166,351.01	1,155,533.74	1,155,533.74
GASTO ETIQUETADO (SIN INCLUIR AMORTIZACIONES DE LA DEUDA PÚBLICA)	0.00	0.00	0.00
REMANENTES DEL EJERCICIO ANTERIOR	**0.00**	**75,241.02**	**75,241.02**
REMANENTES DE INGRESOS DE LIBRE DISPOSICIÓN APLICADOS EN EL PERIODO	0.00	75,241.02	75,241.02
REMANENTES DE TRANSFERENCIAS FEDERALES ETIQUETADAS APLICADAS EN EL PERIODO	0.00	0.00	0.00
BALANCE PRESUPUESTARIO	**0.00**	**86,058.30**	**86,058.30**
BALANCE PRESUPUESTARIO SIN FINANCIAMIENTO NETO	**0.00**	**86,058.30**	**86,058.30**
BALANCE PRESUPUESTARIO SIN FINANCIAMIENTO NETO SIN REMANENTES DEL EJERCICIO ANTERIOR	**0.00**	**10,817.28**	**10,817.28**

CONCEPTO	ESTIMADO / APROBADO	DEVENGADO	RECAUDADO / PAGADO
INTERESES, COMISIONES Y GASTO DE LA DEUDA	**0.00**	**0.00**	**0.00**
INTERESES, COMISIONES Y GASTO DE LA DEUDA CON GASTO NO ETIQUETADO	0.00	0.00	0.00
INTERESES, COMISIONES Y GASTO DE LA DEUDA CON GASTO ETIQUETADO	0.00	0.00	0.00
BALANCE PRIMARIO	**0.00**	**10,817.28**	**10,817.28**

CONCEPTO	ESTIMADO / APROBADO	DEVENGADO	RECAUDADO / PAGADO
FINANCIAMIENTO	**0.00**	**0.00**	**0.00**
FINANCIAMIENTO CON FUENTE DE PAGO DE INGRESOS CON LIBRE DISPOSICIÓN	0.00	0.00	0.00
FINANCIAMIENTO CON FUENTE DE PAGO DE TRANSFERENCIAS FEDERALES ETIQUETADAS	0.00	0.00	0.00
AMORTIZACIÓN DE LA DEUDA	**0.00**	**0.00**	**0.00**
AMORTIZACIÓN DE LA DEUDA PÚBLICA CON GASTO NO ETIQUETADO	0.00	0.00	0.00
AMORTIZACIÓN DE LA DEUDA PÚBLICA CON GASTO ETIQUETADO	0.00	0.00	0.00
FINANCIAMIENTO NETO	**0.00**	**0.00**	**0.00**

ELABORÓ	REVISÓ	AUTORIZÓ
CONCEPCION VAZQUEZ LOPEZ		ANGELICA CRUZ MARTINEZ
DIRECTORA DEL DIF MUNICIPAL	SINDICO	PRESIDENTA DEL DIF MUNICIPAL

REINVIRTIENDO CON AMOR
Marques de Comillas
Chiapas.

CONCEPTO	ESTIMADO / APROBADO	DEVENGADO	RECAUDADO / PAGADO
INGRESOS DE LIBRE DISPOSICIÓN	**1,166,351.01**	**1,166,351.02**	**1,166,351.02**
FINANCIAMIENTO NETO CON FUENTE DE PAGO DE INGRESOS DE LIBRE DISPOSICIÓN	**0.00**	**0.00**	**0.00**
FINANCIAMIENTO CON FUENTE DE PAGO DE INGRESOS CON LIBRE DISPOSICIÓN	0.00	0.00	0.00
AMORTIZACIÓN DE LA DEUDA PÚBLICA CON GASTO NO ETIQUETADO	0.00	0.00	0.00
GASTO NO ETIQUETADO (SIN INCLUIR AMORTIZACIONES DE LA DEUDA PÚBLICA)	**1,166,351.01**	**1,155,533.74**	**1,155,533.74**
REMANENTES DE INGRESOS DE LIBRE DISPOSICIÓN APLICADOS EN EL PERIODO	**0.00**	**75,241.02**	**75,241.02**
BALANCE PRESUPUESTARIO DE RECURSOS DISPONIBLES	**0.00**	**86,058.30**	**86,058.30**
BALANCE PRESUPUESTARIO DE RECURSOS DISPONIBLES SIN FINANCIAMIENTO NETO DISPONIBLES	**0.00**	**86,058.30**	**86,058.30**

000277

CONCEPTO	ESTIMADO / APROBADO	DEVENGADO	RECAUDADO / PAGADO
TRANSFERENCIAS FEDERALES ETIQUETADAS	**0.00**	**0.00**	**0.00**
FINANCIAMIENTO NETO CON FUENTE DE PAGO DE TRANSFERENCIAS FEDERALES ETIQUETADAS	**0.00**	**0.00**	**0.00**
FINANCIAMIENTO CON FUENTE DE PAGO DE TRANSFERENCIAS FEDERALES ETIQUETADAS	0.00	0.00	0.00
AMORTIZACIÓN DE LA DEUDA PÚBLICA CON GASTO ETIQUETADO	0.00	0.00	0.00
GASTO ETIQUETADO (SIN INCLUIR AMORTIZACIONES DE LA DEUDA PÚBLICA)	**0.00**	**0.00**	**0.00**
REMANENTES DE TRANSFERENCIAS FEDERALES ETIQUETADAS APLICADAS EN EL PERIODO	**0.00**	**0.00**	**0.00**
BALANCE PRESUPUESTARIO DE RECURSOS ETIQUETADOS	**0.00**	**0.00**	**0.00**
BALANCE PRESUPUESTARIO DE RECURSOS SIN FINANCIAMIENTO NETO	**0.00**	**0.00**	**0.00**

ELABORÓ

CONCEPCION VAZQUEZ LOPEZ

DIRECTORA DEL DIF MUNICIPAL

REVISÓ

DIF "SIRVIENDO CON AMOR" Marques de Comillas Chiapas 2018-2021

SINDICO

AUTORIZÓ

ANGELICA CRUZ MARTINEZ

PRESIDENTA DEL DIF MUNICIPAL

MARQUES DE COMILLA

ESTADO ANALÍTICO DE INGRESOS

DEL 01/01/2019 AL 31/12/2019

(PESOS)

EAI - Detallado

FECHA : 27/03/2020

Concepto	INGRESOS					
	Estimado	Ampliaciones/ Reducciones	Modificado	Devengado	Recaudado	Diferencia
INGRESOS DE LIBRE DISPOSICIÓN						
IMPUESTOS	0.00	0.00	0.00	0.00	0.00	0.00
CUOTAS Y APORTACIONES DE SEGURIDAD SOCIAL	0.00	0.00	0.00	0.00	0.00	0.00
CONTRIBUCIONES DE MEJORAS	0.00	0.00	0.00	0.00	0.00	0.00
DERECHOS	0.00	0.00	0.00	0.00	0.00	0.00
PRODUCTOS	0.00	0.00	0.00	0.00	0.00	0.00
APROVECHAMIENTOS	0.00	0.00	0.00	0.00	0.00	0.00
INGRESOS POR VENTAS DE BIENES Y SERVICIOS	0.00	0.00	0.00	0.00	0.00	0.00
PARTICIPACIONES	0.00	0.00	0.00	0.00	0.00	0.00
Fondo General de Participaciones	0.00	0.00	0.00	0.00	0.00	0.00
Fondo de Fomento Municipal	0.00	0.00	0.00	0.00	0.00	0.00
Fondo de Fiscalización y Recaudación	0.00	0.00	0.00	0.00	0.00	0.00
Fondo de Compensación	0.00	0.00	0.00	0.00	0.00	0.00
Fondo de Extracción de Hidrocarburos	0.00	0.00	0.00	0.00	0.00	0.00
Impuesto Especial Sobre Producción y Servicios	0.00	0.00	0.00	0.00	0.00	0.00
0.136% de la Recaudación Federal Participable	0.00	0.00	0.00	0.00	0.00	0.00
3.17% Sobre Extracción de Petróleo	0.00	0.00	0.00	0.00	0.00	0.00
Gasolinas y Diesel	0.00	0.00	0.00	0.00	0.00	0.00
Fondo del Impuesto Sobre la Renta	0.00	0.00	0.00	0.00	0.00	0.00
Fondo de Estabilización de los Ingresos de las Entidades Federativas	0.00	0.00	0.00	0.00	0.00	0.00
INCENTIVOS DERIVADOS DE LA COLABORACIÓN FISCAL	0.00	0.00	0.00	0.00	0.00	0.00
Tenencia o Uso de Vehículos	0.00	0.00	0.00	0.00	0.00	0.00
Fondo de Compensació ISAN	0.00	0.00	0.00	0.00	0.00	0.00
Impuesto Sobre Automóviles Nuevos	0.00	0.00	0.00	0.00	0.00	0.00
Fondo de Compensación de Repecos-Intermedios	0.00	0.00	0.00	0.00	0.00	0.00

ELABORÓ

CONCEPCION VAZQUEZ LOPEZ

DIRECTORA DEL DIF MUNICIPAL

DIF "SIRVIENDO CON AMOR" Marques de Comillas Chiapas. 2019-2021

REVISÓ

SINDICO

AUTORIZÓ

ANGELICA CRUZ MARTINEZ

PRESIDENTA DEL DIF MUNICIPAL

017000

MARQUES DE COMILLA

ESTADO ANALÍTICO DE INGRESOS

DEL 01/01/2019 AL 31/12/2019

(PESOS)

EAI - Detallado

FECHA : 27/03/2020

Concepto	INGRESOS					
	Estimado	Ampliaciones/ Reducciones	Modificado	Devengado	Recaudado	Diferencia
Otros Incentivos Económicos	0.00	0.00	0.00	0.00	0.00	0.00
TRANSFERENCIAS	1,166,351.01	0.00	1,166,351.01	1,066,351.01	1,066,351.01	-100,000.00
CONVENIOS	0.00	0.00	0.00	0.00	0.00	0.00
Otros Convenios y Subsidios	0.00	0.00	0.00	0.00	0.00	0.00
OTROS INGRESOS DE LIBRE DISPOSICIÓN	0.00	0.00	0.00	0.01	0.01	0.01
Participaciones en Ingresos Locales	0.00	0.00	0.00	0.00	0.00	0.00
Otros Ingresos de Libre Disposición	0.00	0.00	0.00	0.01	0.01	0.01
TOTAL DE INGRESOS DE LIBRE DISPOSICIÓN	**1,166,351.01**	**0.00**	**1,166,351.01**	**1,066,351.02**	**1,066,351.02**	**-99,999.99**
INGRESOS EXCEDENTES DE INGRESOS DE LIBRE DISPOSICIÓN						
TRANSFERENCIAS FEDERALES ETIQUETADAS						
APORTACIONES	0.00	0.00	0.00	0.00	0.00	0.00
Fondo de Aportaciones para la Nómina Educativo y Gasto Operativo	0.00	0.00	0.00	0.00	0.00	0.00
Fondo de Aportaciones para la Infraestructura de Salud	0.00	0.00	0.00	0.00	0.00	0.00
Fondo de Aportaciones para la Infraestructura Social	0.00	0.00	0.00	0.00	0.00	0.00
Fondo de Aportaciones para el Fortalecimiento de los Municipios y de las Demarcaciones Territoriales del Distrito Federal	0.00	0.00	0.00	0.00	0.00	0.00
Fondo de Aportaciones Múltiples	0.00	0.00	0.00	0.00	0.00	0.00
Fondo de Aportaciones para la Educación Tecnológica y de Adultos	0.00	0.00	0.00	0.00	0.00	0.00
Fondo de Aportaciones para la Seguridad Pública de los Estados y del Distrito Federal	0.00	0.00	0.00	0.00	0.00	0.00
Fondo de Aportaciones para el Fortalecimiento de las Entidades Federativas	0.00	0.00	0.00	0.00	0.00	0.00
CONVENIOS	0.00	0.00	0.00	0.00	0.00	0.00
Convenios de Protección Social en Salud	0.00	0.00	0.00	0.00	0.00	0.00

ELABORÓ

CONCEPCIÓN VAZQUEZ LOPEZ

DIRECTORA DEL DIF MUNICIPAL

DIF "Sistema para el Desarrollo Integral de la Familia" Marques de Comillas Chiapas. 2018-2021

REVISÓ

SINDICO

AUTORIZÓ

ANGELICA CRUZ MARTINEZ

PRESIDENTA DEL DIF MUNICIPAL

MARQUES DE COMILLA

ESTADO ANALÍTICO DE INGRESOS

DEL 01/01/2019 AL 31/12/2019

(PESOS)

EAI - Detallado

FECHA : 27/03/2020

Concepto	INGRESOS					
	Estimado	Ampliaciones/ Reducciones	Modificado	Devengado	Recaudado	Diferencia
Convenios de Descentralización	0.00	0.00	0.00	0.00	0.00	0.00
Convenios de Reasignación	0.00	0.00	0.00	0.00	0.00	0.00
Otros Convenios y Subsidios	0.00	0.00	0.00	0.00	0.00	0.00
FONDOS DISTINTOS DE APORTACIONES	0.00	0.00	0.00	0.00	0.00	0.00
Fondo para Entidades Federativas y Municipios Productores de Hidrocarburos	0.00	0.00	0.00	0.00	0.00	0.00
Fondo Minero	0.00	0.00	0.00	0.00	0.00	0.00
TRANSFERENCIAS, SUBSIDIOS Y SUBVENCIONES, Y PENSIONES Y JUBILACIONES	0.00	0.00	0.00	-650,000.00	-650,000.00	0.00
OTRAS TRANSFERENCIAS FEDERALES ETIQUETADAS	0.00	0.00	0.00	0.00	0.00	0.00
TOTAL DE TRANSFERENCIAS FEDERALES ETIQUETADAS	**0.00**	**0.00**	**0.00**	**-650,000.00**	**-650,000.00**	**0.00**
INGRESOS DERIVADOS DE FINANCIAMIENTO	**0.00**	**0.00**	**0.00**	**0.00**	**0.00**	**0.00**
TOTAL DE INGRESOS	**1,166,351.01**	**0.00**	**1,166,351.01**	**416,351.02**	**416,351.02**	**0.00**
DATOS INFORMATIVOS						
Ingresos Derivados de Financiamiento con Fuente de Pago de Ingresos de Libre Disposición		0.00		0.00	0.00	0.00
Ingresos Derivados de Financiamiento con Fuente de Pago de Transferencias Federales Etiquetadas		0.00		0.00	0.00	0.00

ELABORÓ

CONCEPCION VAZQUEZ LOPEZ

DIRECTORA DEL DIF MUNICIPAL

"SIRVIENDO CON AMOR"
Marques de Comilla
Chiapas.
2018-2021

REVISÓ

SINDICO

AUTORIZÓ

ANGELICA CRUZ MARTINEZ

PRESIDENTA DEL DIF MUNICIPAL

000230

ESTADO ANALÍTICO DEL EJERCICIO DEL PRESUPUESTO DE EGRESOS DETALLADO
CLASIFICACIÓN POR OBJETO DEL GASTO (Capítulo y Concepto)
MARQUES DE COMILLA
DEL PERIODO: Del 01/01/2019 al 31/12/2019

Capítulo/ Concepto	CONCEPTO	EGRESOS					SUBEJERCICIO
		APROBADO	AMPLIACIONES/ REDUCCIONES	MODIFICADO	DEVENGADO	PAGADO	
NO ETIQUETADO							
1000	**SERVICIOS PERSONALES**	**919,520.00**	**0.00**	**919,520.00**	**919,520.00**	**919,520.00**	**0.00**
1100	REMUNERACIONES AL PERSONAL DE CARÁCTER PERMANENTE.	788,160.00	0.00	788,160.00	788,160.00	788,160.00	0.00
1200	REMUNERACIONES AL PERSONAL DE CARÁCTER TRANSITORIO	0.00	0.00	0.00	0.00	0.00	0.00
1300	REMUNERACIONES ADICIONALES Y ESPECIALES	131,360.00	0.00	131,360.00	131,360.00	131,360.00	0.00
1400	SEGURIDAD SOCIAL	0.00	0.00	0.00	0.00	0.00	0.00
1500	OTRAS PRESTACIONES SOCIALES Y ECONÓMICAS	0.00	0.00	0.00	0.00	0.00	0.00
1600	PREVISIONES	0.00	0.00	0.00	0.00	0.00	0.00
1700	PAGO DE ESTÍMULOS A SERVIDORES PÚBLICOS	0.00	0.00	0.00	0.00	0.00	0.00
2000	**MATERIALES Y SUMINISTROS**	**42,500.00**	**-27,775.84**	**14,724.16**	**12,739.05**	**12,739.05**	**1,985.11**
2100	MATERIALES DE ADMINISTRACIÓN, EMISIÓN DE DOCUMENTOS Y ARTÍCULOS OFICIALES	15,000.00	-6,583.66	8,416.34	8,416.33	8,416.33	0.01
2200	ALIMENTOS Y UTENSILIOS	12,500.00	-11,787.28	712.72	712.72	712.72	0.00
2300	MATERIAS PRIMAS Y MATERIALES DE PRODUCCIÓN Y COMERCIALIZACIÓN	0.00	0.00	0.00	0.00	0.00	0.00
2400	MATERIALES Y ARTÍCULOS DE CONSTRUCCIÓN Y DE REPARACIÓN	0.00	0.00	0.00	0.00	0.00	0.00
2500	PRODUCTOS QUÍMICOS, FARMACÉUTICOS Y DE LABORATORIO	0.00	2,010.00	2,010.00	2,010.00	2,010.00	0.00
2600	COMBUSTIBLES, LUBRICANTES Y ADITIVOS	15,000.00	-11,414.90	3,585.10	1,600.00	1,600.00	1,985.10
2700	VESTUARIO, BLANCOS, PRENDAS DE PROTECCIÓN Y ARTÍCULOS DEPORTIVOS	0.00	0.00	0.00	0.00	0.00	0.00
2800	MATERIALES Y SUMINISTROS PARA SEGURIDAD	0.00	0.00	0.00	0.00	0.00	0.00
2900	HERRAMIENTAS, REFACCIONES Y ACCESORIOS MENORES	0.00	0.00	0.00	0.00	0.00	0.00
3000	**SERVICIOS GENERALES**	**184,331.01**	**120,094.88**	**304,425.89**	**295,593.71**	**295,593.71**	**8,326.33**
3100	SERVICIOS BÁSICOS	14,250.85	-2,500.00	11,750.85	11,245.00	11,245.00	0.00
3200	SERVICIOS DE ARRENDAMIENTO	0.00	0.00	0.00	0.00	0.00	0.00
3300	SERVICIOS PROFESIONALES, CIENTÍFICOS, TÉCNICOS Y OTROS SERVICIOS	0.00	0.00	0.00	0.00	0.00	0.00
3400	SERVICIOS FINANCIEROS, BANCARIOS Y COMERCIALES	0.00	0.00	0.00	0.00	0.00	0.00

000231

ESTADO ANALÍTICO DEL EJERCICIO DEL PRESUPUESTO DE EGRESOS DETALLADO
CLASIFICACIÓN POR OBJETO DEL GASTO (Capítulo y Concepto)
MARQUES DE COMILLA
DEL PERIODO: Del 01/01/2019 al 31/12/2019

Capítulo/ Concepto	CONCEPTO	EGRESOS					SUBEJERCICIO
		APROBADO	AMPLIACIONES/ REDUCCIONES	MODIFICADO	DEVENGADO	PAGADO	
3500	SERVICIOS DE INSTALACIÓN, REPARACIÓN, MANTENIMIENTO Y CONSERVACIÓN	0.00	1,972.00	1,972.00	1,972.00	1,972.00	0.00
3600	SERVICIOS DE COMUNICACIÓN SOCIAL Y PUBLICIDAD	0.00	0.00	0.00	0.00	0.00	0.00
3700	SERVICIOS DE TRASLADO Y VIÁTICOS	22,689.76	2,123.96	24,813.72	17,698.96	17,698.96	7,114.76
3800	SERVICIOS OFICIALES	129,000.00	116,548.91	245,548.91	244,337.34	244,337.34	1,211.57
3900	OTROS SERVICIOS GENERALES	18,390.40	1,950.01	20,340.41	20,340.41	20,340.41	0.00
4000	**TRANSFERENCIAS, ASIGNACIONES, SUBSIDIOS Y OTR**	**20,000.00**	**-17,078.00**	**2,922.00**	**2,922.00**	**2,922.00**	**0.00**
4100	TRANSFERENCIAS INTERNAS Y ASIGNACIONES AL SECTOR PÚBLICO	0.00	0.00	0.00	0.00	0.00	0.00
4200	TRANSFERENCIAS AL RESTO DEL SECTOR PÚBLICO	0.00	0.00	0.00	0.00	0.00	0.00
4300	SUBSIDIOS Y SUBVENCIONES	0.00	0.00	0.00	0.00	0.00	0.00
4400	AYUDAS SOCIALES	20,000.00	-17,078.00	2,922.00	2,922.00	2,922.00	0.00
4500	PENSIONES Y JUBILACIONES	0.00	0.00	0.00	0.00	0.00	0.00
4600	TRANSFERENCIAS A FIDEICOMISOS, MANDATOS Y OTROS ANÁLOGOS	0.00	0.00	0.00	0.00	0.00	0.00
4700	TRANSFERENCIAS A LA SEGURIDAD SOCIAL	0.00	0.00	0.00	0.00	0.00	0.00
4800	DONATIVOS	0.00	0.00	0.00	0.00	0.00	0.00
4900	TRANSFERENCIAS AL EXTERIOR	0.00	0.00	0.00	0.00	0.00	0.00
5000	**BIENES MUEBLES, INMUEBLES E INTANGIBLES**	**0.00**	**0.00**	**0.00**	**0.00**	**0.00**	**0.00**
5100	MOBILIARIO Y EQUIPO DE ADMINISTRACIÓN	0.00	0.00	0.00	0.00	0.00	0.00
5200	MOBILIARIO Y EQUIPO EDUCACIONAL Y RECREATIVO	0.00	0.00	0.00	0.00	0.00	0.00
5300	EQUIPO E INSTRUMENTAL MÉDICO Y DE LABORATORIO	0.00	0.00	0.00	0.00	0.00	0.00
5400	VEHÍCULOS Y EQUIPO DE TRANSPORTE	0.00	0.00	0.00	0.00	0.00	0.00
5500	EQUIPO DE DEFENSA Y SEGURIDAD	0.00	0.00	0.00	0.00	0.00	0.00
5600	MAQUINARIA, OTROS EQUIPOS Y HERRAMIENTAS	0.00	0.00	0.00	0.00	0.00	0.00
5700	ACTIVOS BIOLÓGICOS	0.00	0.00	0.00	0.00	0.00	0.00
5800	BIENES INMUEBLES	0.00	0.00	0.00	0.00	0.00	0.00
5900	ACTIVOS INTANGIBLES	0.00	0.00	0.00	0.00	0.00	0.00
6000	**INVERSIÓN PÚBLICA**	**0.00**	**0.00**	**0.00**	**0.00**	**0.00**	**0.00**
6100	OBRA PÚBLICA EN BIENES DE DOMINIO PÚBLICO	0.00	0.00	0.00	0.00	0.00	0.00
6200	OBRA PÚBLICA EN BIENES DE DOMINIO PROPIO	0.00	0.00	0.00	0.00	0.00	0.00

"SIRVIENDO CON AMOR"
Marques de Comilla, Chiapas.
2018-2021
002842

ESTADO ANALÍTICO DEL EJERCICIO DEL PRESUPUESTO DE EGRESOS DETALLADO
CLASIFICACIÓN POR OBJETO DEL GASTO (Capítulo y Concepto)
MARQUES DE COMILLA
DEL PERIODO: Del 01/01/2019 al 31/12/2019

Capítulo/ Concepto	CONCEPTO	EGRESOS					SUBEJERCICIO
		APROBADO	AMPLIACIONES/ REDUCCIONES	MODIFICADO	DEVENGADO	PAGADO	
6300	PROYECTOS PRODUCTIVOS Y ACCIONES DE FOMENTO	0.00	0.00	0.00	0.00	0.00	0.00
7000	**INVERSIONES FINANCIERAS Y OTRAS PROVISIONES**	**0.00**	**0.00**	**0.00**	**0.00**	**0.00**	**0.00**
7100	INVERSIONES PARA EL FOMENTO DE ACTIVIDADES PRODUCTIVAS	0.00	0.00	0.00	0.00	0.00	0.00
7200	ACCIONES Y PARTICIPACIONES DE CAPITAL	0.00	0.00	0.00	0.00	0.00	0.00
7300	COMPRA DE TÍTULOS Y VALORES	0.00	0.00	0.00	0.00	0.00	0.00
7400	CONCESIÓN DE PRÉSTAMOS	0.00	0.00	0.00	0.00	0.00	0.00
7500	INVERSIONES EN FIDEICOMISOS, MANDATOS Y OTROS ANÁLOGOS	0.00	0.00	0.00	0.00	0.00	0.00
7600	OTRAS INVERSIONES FINANCIERAS	0.00	0.00	0.00	0.00	0.00	0.00
7900	PROVISIONES PARA CONTINGENCIAS Y OTRAS EROGACIONES ESPECIALES	0.00	0.00	0.00	0.00	0.00	0.00
8000	**PARTICIPACIONES Y APORTACIONES**	**0.00**	**0.00**	**0.00**	**0.00**	**0.00**	**0.00**
8100	PARTICIPACIONES	0.00	0.00	0.00	0.00	0.00	0.00
8300	APORTACIONES	0.00	0.00	0.00	0.00	0.00	0.00
8500	CONVENIOS	0.00	0.00	0.00	0.00	0.00	0.00
9000	**DEUDA PÚBLICA**	**0.00**	**0.00**	**0.00**	**0.00**	**0.00**	**0.00**
9100	AMORTIZACIÓN DE LA DEUDA PÚBLICA	0.00	0.00	0.00	0.00	0.00	0.00
9200	INTERESES DE LA DEUDA PÚBLICA	0.00	0.00	0.00	0.00	0.00	0.00
9300	COMISIONES DE LA DEUDA PÚBLICA	0.00	0.00	0.00	0.00	0.00	0.00
9400	GASTOS DE LA DEUDA PÚBLICA	0.00	0.00	0.00	0.00	0.00	0.00
9500	COSTO POR COBERTURAS	0.00	0.00	0.00	0.00	0.00	0.00
9600	APOYOS FINANCIEROS	0.00	0.00	0.00	0.00	0.00	0.00
9900	ADEUDOS DE EJERCICIOS FISCALES ANTERIORES (ADEFAS)	0.00	0.00	0.00	0.00	0.00	0.00
ETIQUETADO							
1000	**SERVICIOS PERSONALES**	**0.00**	**0.00**	**0.00**	**0.00**	**0.00**	**0.00**
1100	REMUNERACIONES AL PERSONAL DE CARÁCTER PERMANENTE.	0.00	0.00	0.00	0.00	0.00	0.00

0002383

ESTADO ANALÍTICO DEL EJERCICIO DEL PRESUPUESTO DE EGRESOS DETALLADO
CLASIFICACIÓN POR OBJETO DEL GASTO (Capítulo y Concepto)
MARQUES DE COMILLA
DEL PERIODO: Del 01/01/2019 al 31/12/2019

Capítulo/ Concepto	CONCEPTO	EGRESOS					SUBEJERCICIO
		APROBADO	AMPLIACIONES/ REDUCCIONES	MODIFICADO	DEVENGADO	PAGADO	
1200	REMUNERACIONES AL PERSONAL DE CARÁCTER TRANSITORIO	0.00	0.00	0.00	0.00	0.00	0.00
1300	REMUNERACIONES ADICIONALES Y ESPECIALES	0.00	0.00	0.00	0.00	0.00	0.00
1400	SEGURIDAD SOCIAL	0.00	0.00	0.00	0.00	0.00	0.00
1500	OTRAS PRESTACIONES SOCIALES Y ECONÓMICAS	0.00	0.00	0.00	0.00	0.00	0.00
1600	PREVISIONES	0.00	0.00	0.00	0.00	0.00	0.00
1700	PAGO DE ESTÍMULOS A SERVIDORES PÚBLICOS	0.00	0.00	0.00	0.00	0.00	0.00
2000	**MATERIALES Y SUMINISTROS**	**0.00**	**0.00**	**0.00**	**0.00**	**0.00**	**0.00**
2100	MATERIALES DE ADMINISTRACIÓN, EMISIÓN DE DOCUMENTOS Y ARTÍCULOS OFICIALES	0.00	0.00	0.00	0.00	0.00	0.00
2200	ALIMENTOS Y UTENSILIOS	0.00	0.00	0.00	0.00	0.00	0.00
2300	MATERIAS PRIMAS Y MATERIALES DE PRODUCCIÓN Y COMERCIALIZACIÓN	0.00	0.00	0.00	0.00	0.00	0.00
2400	MATERIALES Y ARTÍCULOS DE CONSTRUCCIÓN Y DE REPARACIÓN	0.00	0.00	0.00	0.00	0.00	0.00
2500	PRODUCTOS QUÍMICOS, FARMACÉUTICOS Y DE LABORATORIO	0.00	0.00	0.00	0.00	0.00	0.00
2600	COMBUSTIBLES, LUBRICANTES Y ADITIVOS	0.00	0.00	0.00	0.00	0.00	0.00
2700	VESTUARIO, BLANCOS, PRENDAS DE PROTECCIÓN Y ARTÍCULOS DEPORTIVOS	0.00	0.00	0.00	0.00	0.00	0.00
2800	MATERIALES Y SUMINISTROS PARA SEGURIDAD	0.00	0.00	0.00	0.00	0.00	0.00
2900	HERRAMIENTAS, REFACCIONES Y ACCESORIOS MENORES	0.00	0.00	0.00	0.00	0.00	0.00
3000	**SERVICIOS GENERALES**	**0.00**	**0.00**	**0.00**	**0.00**	**0.00**	**0.00**
3100	SERVICIOS BÁSICOS	0.00	0.00	0.00	0.00	0.00	0.00
3200	SERVICIOS DE ARRENDAMIENTO	0.00	0.00	0.00	0.00	0.00	0.00
3300	SERVICIOS PROFESIONALES, CIENTÍFICOS, TÉCNICOS Y OTROS SERVICIOS	0.00	0.00	0.00	0.00	0.00	0.00
3400	SERVICIOS FINANCIEROS, BANCARIOS Y COMERCIALES	0.00	0.00	0.00	0.00	0.00	0.00
3500	SERVICIOS DE INSTALACIÓN, REPARACIÓN, MANTENIMIENTO Y CONSERVACIÓN	0.00	0.00	0.00	0.00	0.00	0.00
3600	SERVICIOS DE COMUNICACIÓN SOCIAL Y PUBLICIDAD	0.00	0.00	0.00	0.00	0.00	0.00
3700	SERVICIOS DE TRASLADO Y VIÁTICOS	0.00	0.00	0.00	0.00	0.00	0.00
3800	SERVICIOS OFICIALES	0.00	0.00	0.00	0.00	0.00	0.00

Servidores con Amor
Marques de Comilla
Chiapas
2018-2021

000284

ESTADO ANALÍTICO DEL EJERCICIO DEL PRESUPUESTO DE EGRESOS DETALLADO
CLASIFICACIÓN POR OBJETO DEL GASTO (Capítulo y Concepto)
MARQUES DE COMILLA
DEL PERIODO: Del 01/01/2019 al 31/12/2019

Capítulo/ Concepto	CONCEPTO	EGRESOS					SUBEJERCICIO
		APROBADO	AMPLIACIONES/ REDUCCIONES	MODIFICADO	DEVENGADO	PAGADO	
3900	OTROS SERVICIOS GENERALES	0.00	0.00	0.00	0.00	0.00	0.00
4000	**TRANSFERENCIAS, ASIGNACIONES, SUBSIDIOS Y OTR**	**0.00**	**0.00**	**0.00**	**0.00**	**0.00**	**0.00**
4100	TRANSFERENCIAS INTERNAS Y ASIGNACIONES AL SECTOR PÚBLICO	0.00	0.00	0.00	0.00	0.00	0.00
4200	TRANSFERENCIAS AL RESTO DEL SECTOR PÚBLICO	0.00	0.00	0.00	0.00	0.00	0.00
4300	SUBSIDIOS Y SUBVENCIONES	0.00	0.00	0.00	0.00	0.00	0.00
4400	AYUDAS SOCIALES	0.00	0.00	0.00	0.00	0.00	0.00
4500	PENSIONES Y JUBILACIONES	0.00	0.00	0.00	0.00	0.00	0.00
4600	TRANSFERENCIAS A FIDEICOMISOS, MANDATOS Y OTROS ANÁLOGOS	0.00	0.00	0.00	0.00	0.00	0.00
4700	TRANSFERENCIAS A LA SEGURIDAD SOCIAL	0.00	0.00	0.00	0.00	0.00	0.00
4800	DONATIVOS	0.00	0.00	0.00	0.00	0.00	0.00
4900	TRANSFERENCIAS AL EXTERIOR	0.00	0.00	0.00	0.00	0.00	0.00
5000	**BIENES MUEBLES, INMUEBLES E INTANGIBLES**	**0.00**	**0.00**	**0.00**	**0.00**	**0.00**	**0.00**
5100	MOBILIARIO Y EQUIPO DE ADMINISTRACIÓN	0.00	0.00	0.00	0.00	0.00	0.00
5200	MOBILIARIO Y EQUIPO EDUCACIONAL Y RECREATIVO	0.00	0.00	0.00	0.00	0.00	0.00
5300	EQUIPO E INSTRUMENTAL MÉDICO Y DE LABORATORIO	0.00	0.00	0.00	0.00	0.00	0.00
5400	VEHÍCULOS Y EQUIPO DE TRANSPORTE	0.00	0.00	0.00	0.00	0.00	0.00
5500	EQUIPO DE DEFENSA Y SEGURIDAD	0.00	0.00	0.00	0.00	0.00	0.00
5600	MAQUINARIA, OTROS EQUIPOS Y HERRAMIENTAS	0.00	0.00	0.00	0.00	0.00	0.00
5700	ACTIVOS BIOLÓGICOS	0.00	0.00	0.00	0.00	0.00	0.00
5800	BIENES INMUEBLES	0.00	0.00	0.00	0.00	0.00	0.00
5900	ACTIVOS INTANGIBLES	0.00	0.00	0.00	0.00	0.00	0.00
6000	**INVERSIÓN PÚBLICA**	**0.00**	**0.00**	**0.00**	**0.00**	**0.00**	**0.00**
6100	OBRA PÚBLICA EN BIENES DE DOMINIO PÚBLICO	0.00	0.00	0.00	0.00	0.00	0.00
6200	OBRA PÚBLICA EN BIENES DE DOMINIO PROPIO	0.00	0.00	0.00	0.00	0.00	0.00
6300	PROYECTOS PRODUCTIVOS Y ACCIONES DE FOMENTO	0.00	0.00	0.00	0.00	0.00	0.00
7000	**INVERSIONES FINANCIERAS Y OTRAS PROVISIONES**	**0.00**	**0.00**	**0.00**	**0.00**	**0.00**	**0.00**
7100	INVERSIONES PARA EL FOMENTO DE ACTIVIDADES PRODUCTIVAS	0.00	0.00	0.00	0.00	0.00	0.00
7200	ACCIONES Y PARTICIPACIONES DE CAPITAL	0.00	0.00	0.00	0.00	0.00	0.00

DIF "SIRVIENDO CON AMOR" Marqués de Comillas Chiapas. 2018-2021

000285

ESTADO ANALÍTICO DEL EJERCICIO DEL PRESUPUESTO DE EGRESOS DETALLADO
CLASIFICACIÓN POR OBJETO DEL GASTO (Capítulo y Concepto)
MARQUES DE COMILLA
DEL PERIODO: Del 01/01/2019 al 31/12/2019

Capítulo/ Concepto	CONCEPTO	EGRESOS					SUBEJERCICIO
		APROBADO	AMPLIACIONES/ REDUCCIONES	MODIFICADO	DEVENGADO	PAGADO	
7300	COMPRA DE TÍTULOS Y VALORES	0.00	0.00	0.00	0.00	0.00	0.00
7400	CONCESIÓN DE PRÉSTAMOS	0.00	0.00	0.00	0.00	0.00	0.00
7500	INVERSIONES EN FIDEICOMISOS, MANDATOS Y OTROS ANÁLOGOS	0.00	0.00	0.00	0.00	0.00	0.00
7600	OTRAS INVERSIONES FINANCIERAS	0.00	0.00	0.00	0.00	0.00	0.00
7900	PROVISIONES PARA CONTINGENCIAS Y OTRAS EROGACIONES ESPECIALES	0.00	0.00	0.00	0.00	0.00	0.00
8000	**PARTICIPACIONES Y APORTACIONES**	**0.00**	**0.00**	**0.00**	**0.00**	**0.00**	**0.00**
8100	PARTICIPACIONES	0.00	0.00	0.00	0.00	0.00	0.00
8300	APORTACIONES	0.00	0.00	0.00	0.00	0.00	0.00
8500	CONVENIOS	0.00	0.00	0.00	0.00	0.00	0.00
9000	**DEUDA PÚBLICA**	**0.00**	**0.00**	**0.00**	**0.00**	**0.00**	**0.00**
9100	AMORTIZACIÓN DE LA DEUDA PÚBLICA	0.00	0.00	0.00	0.00	0.00	0.00
9200	INTERESES DE LA DEUDA PÚBLICA	0.00	0.00	0.00	0.00	0.00	0.00
9300	COMISIONES DE LA DEUDA PÚBLICA	0.00	0.00	0.00	0.00	0.00	0.00
9400	GASTOS DE LA DEUDA PÚBLICA	0.00	0.00	0.00	0.00	0.00	0.00
9500	COSTO POR COBERTURAS	0.00	0.00	0.00	0.00	0.00	0.00
9600	APOYOS FINANCIEROS	0.00	0.00	0.00	0.00	0.00	0.00
9900	ADEUDOS DE EJERCICIOS FISCALES ANTERIORES (ADEFAS)	0.00	0.00	0.00	0.00	0.00	0.00
	Total General	**1,166,351.01**	**75,241.04**	**1,241,592.05**	**1,230,774.76**	**1,230,774.76**	**10,311.44**

ELABORÓ

CONCEPCION VAZQUEZ LOPEZ
DIRECTORA DEL DIF MUNICIPAL

DIF "SIRVIENDO CON AMOR" Marques de Comilla Chiapas. 2018-2021

REVISÓ

SINDICO

AUTORIZÓ

ANGELICA CRUZ MARTINEZ
PRESIDENTA DEL DIF MUNICIPAL

000289

ESTADO ANALÍTICO DEL PRESUPUESTO DE EGRESOS DETALLADO
CLASIFICACIÓN ADMINISTRATIVA DEL GASTO
MARQUES DE COMILLA
De 01/01/2019 Al 31/12/2019

Concepto		EGRESOS					SUBEJERCICIO
		APROBADO	AMPLIACIONES/ REDUCCIONES	MODIFICADO	DEVENGADO	PAGADO	
3 Sector Público Municipal							
3.1 Sector Público No Financiero							
3.1.1 Gobierno General Municipal							
3.1.1.1 Gobierno Municipal							
	3.1.1.2.0 Entidades paraestatales y fideicomisos no empresariales y no financieros	1,166,351.01	75,241.04	1,241,592.05	1,230,774.76	1,230,774.76	10,311.44
GASTO NO ETIQUETADO		1,166,351.01	75,241.04	1,241,592.05	1,230,774.76	1,230,774.76	10,311.44
01	SERVICIOS ADMINISTRATIVOS	1,166,351.01	75,241.04	1,241,592.05	1,230,774.76	1,230,774.76	10,311.44
01-01	AYUNTAMIENTO	0.00	0.00	0.00	0.00	0.00	0.00
01-02	PRESIDENCIA	0.00	0.00	0.00	0.00	0.00	0.00
01-03	SECRETARIA MUNICIPAL	0.00	0.00	0.00	0.00	0.00	0.00
01-04	TESORERIA	0.00	0.00	0.00	0.00	0.00	0.00
01-05	OFICIALIA MAYOR	0.00	0.00	0.00	0.00	0.00	0.00
01-06	JUZGADO MUNICIPAL	0.00	0.00	0.00	0.00	0.00	0.00
01-07	COORDINACION DE AGENCIAS MUNICIPALES	0.00	0.00	0.00	0.00	0.00	0.00
01-08	DIF MUNICIPAL	1,166,351.01	75,241.04	1,241,592.05	1,230,774.76	1,230,774.76	10,311.44
01-09	OBRAS PUBLICAS	0.00	0.00	0.00	0.00	0.00	0.00
01-10	OTROS	0.00	0.00	0.00	0.00	0.00	0.00
02	SERVICIOS PUBLICOS	0.00	0.00	0.00	0.00	0.00	0.00
02-01	PROTECCION CIUDADANA	0.00	0.00	0.00	0.00	0.00	0.00
02-02	LIMPIA	0.00	0.00	0.00	0.00	0.00	0.00
02-03	MERCADOS	0.00	0.00	0.00	0.00	0.00	0.00
02-04	RASTRO	0.00	0.00	0.00	0.00	0.00	0.00
02-05	PANTEONES	0.00	0.00	0.00	0.00	0.00	0.00
02-06	AGUA POTABLE Y ALCANTARILLADO	0.00	0.00	0.00	0.00	0.00	0.00
02-07	ALUMBRADO PUBLICO	0.00	0.00	0.00	0.00	0.00	0.00
02-08	CALLES, PARQUES Y JARDINES	0.00	0.00	0.00	0.00	0.00	0.00
02-09	ASISTENCIA A LA SALUD	0.00	0.00	0.00	0.00	0.00	0.00
02-10	ASISTENCIA A LA EDUCACION	0.00	0.00	0.00	0.00	0.00	0.00
02-11	ABASTOS- TIENDAS (CONASUPO)	0.00	0.00	0.00	0.00	0.00	0.00
02-12	ASISTENCIA AGROPECUARIA	0.00	0.00	0.00	0.00	0.00	0.00
02-13	ASISTENCIA A LA GANADERIA	0.00	0.00	0.00	0.00	0.00	0.00

"SIRVIENDO CON AMOR"
Marques de Comilla
Chiapas.
2018-2021

000287

ESTADO ANALÍTICO DEL PRESUPUESTO DE EGRESOS DETALLADO
CLASIFICACIÓN ADMINISTRATIVA DEL GASTO
MARQUES DE COMILLA
De 01/01/2019 Al 31/12/2019

Concepto		EGRESOS					SUBEJERCICIO
		APROBADO	AMPLIACIONES/ REDUCCIONES	MODIFICADO	DEVENGADO	PAGADO	
3 Sector Público Municipal							
3.1 Sector Público No Financiero							
3.1.1 Gobierno General Municipal							
3.1.1.1 Gobierno Municipal							
02-14	PROTECCION AL MEDIO AMBIENTE	0.00	0.00	0.00	0.00	0.00	0.00
02-15	CASA DE LA CULTURA MUNICIPAL	0.00	0.00	0.00	0.00	0.00	0.00
GASTO ETIQUETADO		**0.00**	**0.00**	**0.00**	**0.00**	**0.00**	**0.00**
01	**SERVICIOS ADMINISTRATIVOS**	**0.00**	**0.00**	**0.00**	**0.00**	**0.00**	**0.00**
01-01	AYUNTAMIENTO	0.00	0.00	0.00	0.00	0.00	0.00
01-02	PRESIDENCIA	0.00	0.00	0.00	0.00	0.00	0.00
01-03	SECRETARIA MUNICIPAL	0.00	0.00	0.00	0.00	0.00	0.00
01-04	TESORERIA	0.00	0.00	0.00	0.00	0.00	0.00
01-05	OFICIALIA MAYOR	0.00	0.00	0.00	0.00	0.00	0.00
01-06	JUZGADO MUNICIPAL	0.00	0.00	0.00	0.00	0.00	0.00
01-07	COORDINACION DE AGENCIAS MUNICIPALES	0.00	0.00	0.00	0.00	0.00	0.00
01-08	DIF MUNICIPAL	0.00	0.00	0.00	0.00	0.00	0.00
01-09	OBRAS PUBLICAS	0.00	0.00	0.00	0.00	0.00	0.00
01-10	OTROS	0.00	0.00	0.00	0.00	0.00	0.00
02	**SERVICIOS PUBLICOS**	**0.00**	**0.00**	**0.00**	**0.00**	**0.00**	**0.00**
02-01	PROTECCION CIUDADANA	0.00	0.00	0.00	0.00	0.00	0.00
02-02	LIMPIA	0.00	0.00	0.00	0.00	0.00	0.00
02-03	MERCADOS	0.00	0.00	0.00	0.00	0.00	0.00
02-04	RASTRO	0.00	0.00	0.00	0.00	0.00	0.00
02-05	PANTEONES	0.00	0.00	0.00	0.00	0.00	0.00
02-06	AGUA POTABLE Y ALCANTARILLADO	0.00	0.00	0.00	0.00	0.00	0.00
02-07	ALUMBRADO PUBLICO	0.00	0.00	0.00	0.00	0.00	0.00
02-08	CALLES, PARQUES Y JARDINES	0.00	0.00	0.00	0.00	0.00	0.00
02-09	ASISTENCIA A LA SALUD	0.00	0.00	0.00	0.00	0.00	0.00
02-10	ASISTENCIA A LA EDUCACION	0.00	0.00	0.00	0.00	0.00	0.00
02-11	ABASTOS- TIENDAS (CONASUPO)	0.00	0.00	0.00	0.00	0.00	0.00
02-12	ASISTENCIA AGROPECUARIA	0.00	0.00	0.00	0.00	0.00	0.00
02-13	ASISTENCIA A LA GANADERIA	0.00	0.00	0.00	0.00	0.00	0.00
02-14	PROTECCION AL MEDIO AMBIENTE	0.00	0.00	0.00	0.00	0.00	0.00

2018-2021

ESTADO ANALÍTICO DEL PRESUPUESTO DE EGRESOS DETALLADO
CLASIFICACIÓN ADMINISTRATIVA DEL GASTO
MARQUES DE COMILLA
De 01/01/2019 Al 31/12/2019

Concepto	EGRESOS					SUBEJERCICIO
	APROBADO	AMPLIACIONES/ REDUCCIONES	MODIFICADO	DEVENGADO	PAGADO	
3 Sector Público Municipal						
3.1 Sector Público No Financiero						
3.1.1 Gobierno General Municipal						
3.1.1.1 Gobierno Municipal						
02-15 CASA DE LA CULTURA MUNICIPAL	0.00	0.00	0.00	0.00	0.00	0.00

ELABORÓ

CONCEPCION VAZQUEZ LOPEZ
DIRECTORA DEL DIF MUNICIPAL

DIF "SIRVIENDO CON AMOR" Marques de Comillas Chiapas. 2018-2021

REVISÓ

DIRECTOR DE OBRAS PUBLICAS

AUTORIZÓ

SINDICO

000289

ESTADO ANALÍTICO DEL EJERCICIO DEL PRESUPUESTO DE EGRESOS DETALLADO
CLASIFICACIÓN FUNCIONAL DEL GASTO
MARQUES DE COMILLA

DEL PERIODO: Del 01/01/2019 al 31/12/2019

Casificacion Funcional	CONCEPTO	EGRESOS					SUBEJERCICIO
		APROBADO	AMPLIACIONES/ REDUCCIONES	MODIFICADO	DEVENGADO	PAGADO	
NO ETIQUETADO							
1	**GOBIERNO**	**1,166,351.01**	**75,241.04**	**1,241,592.05**	**1,230,774.76**	**1,230,774.76**	**10,311.44**
1-1	LEGISLACIÓN	0.00	0.00	0.00	0.00	0.00	0.00
1-2	JUSTICIA	0.00	0.00	0.00	0.00	0.00	0.00
1-3	COORDINACION DE LA POLITICA DE GOBIERNO	1,166,351.01	75,241.04	1,241,592.05	1,230,774.76	1,230,774.76	10,311.44
1-4	RELACIONES EXTERIORES	0.00	0.00	0.00	0.00	0.00	0.00
1-5	ASUNTOS FINANCIEROS Y HACENDARIOS	0.00	0.00	0.00	0.00	0.00	0.00
1-6	SEGURIDAD NACIONAL	0.00	0.00	0.00	0.00	0.00	0.00
1-7	ASUNTOS DE ORDEN PUBLICO Y DE SEGURIDAD INTEI	0.00	0.00	0.00	0.00	0.00	0.00
1-8	OTROS SERVICIOS GENERALES	0.00	0.00	0.00	0.00	0.00	0.00
2	**DESARROLLO SOCIAL**	**0.00**	**0.00**	**0.00**	**0.00**	**0.00**	**0.00**
2-1	PROTECCION AMBIENTAL	0.00	0.00	0.00	0.00	0.00	0.00
2-2	VIVIENDA Y SERVICIOS A LA COMUNIDAD	0.00	0.00	0.00	0.00	0.00	0.00
2-3	SALUD	0.00	0.00	0.00	0.00	0.00	0.00
2-4	RECREACION, CULTURA Y OTRAS MANIFESTACIONES	0.00	0.00	0.00	0.00	0.00	0.00
2-5	EDUCACION	0.00	0.00	0.00	0.00	0.00	0.00
2-6	PROTECCION SOCIAL	0.00	0.00	0.00	0.00	0.00	0.00
2-7	OTROS ASUNTOS SOCIALES	0.00	0.00	0.00	0.00	0.00	0.00
3	**DESARROLLO ECONÓMICO**	**0.00**	**0.00**	**0.00**	**0.00**	**0.00**	**0.00**
3-1	ASUNTOS ECONOMICOS, COMERCIALES Y LABORALES	0.00	0.00	0.00	0.00	0.00	0.00
3-2	AGROPECUARIA, SILVICULTURA, PESCA Y CAZA	0.00	0.00	0.00	0.00	0.00	0.00
3-3	COMBUSTIBLES Y ENERGIA	0.00	0.00	0.00	0.00	0.00	0.00
3-4	MINERIA, MANUFACTURAS Y CONSTRUCCION	0.00	0.00	0.00	0.00	0.00	0.00
3-5	TRANSPORTE	0.00	0.00	0.00	0.00	0.00	0.00
3-6	COMUNICACIONES	0.00	0.00	0.00	0.00	0.00	0.00
3-7	TURISMO	0.00	0.00	0.00	0.00	0.00	0.00

DIF "SIRVIENDO CON AMOR" Marques de Comillas Chiapas. 2018-2021

000290

ESTADO ANALÍTICO DEL EJERCICIO DEL PRESUPUESTO DE EGRESOS DETALLADO
CLASIFICACIÓN FUNCIONAL DEL GASTO
MARQUES DE COMILLA

DEL PERIODO: Del 01/01/2019 al 31/12/2019

Casificacion Funcional	CONCEPTO	EGRESOS					SUBEJERCICIO
		APROBADO	AMPLIACIONES/ REDUCCIONES	MODIFICADO	DEVENGADO	PAGADO	
3-8	CIENCIA, TECNOLOGIA E INNOVACION	0.00	0.00	0.00	0.00	0.00	0.00
3-9	OTRAS INDUSTRIAS Y OTROS ASUNTOS ECONOMICOS	0.00	0.00	0.00	0.00	0.00	0.00
4	**OTRAS NO CLASIFICADAS EN FUNCIONES ANTERIORE**	**0.00**	**0.00**	**0.00**	**0.00**	**0.00**	**0.00**
4-1	TRANSACCIONES DE LA DEUDA PUBLICA / COSTO FIN/	0.00	0.00	0.00	0.00	0.00	0.00
4-2	TRANSFERENCIAS, PARTICIPACIONES Y APORTACION	0.00	0.00	0.00	0.00	0.00	0.00
4-3	SANEAMIENTO DEL SISTEMA FINANCIERO	0.00	0.00	0.00	0.00	0.00	0.00
4-4	ADEUDOS DE EJERCICIOS FISCALES ANTERIORES	0.00	0.00	0.00	0.00	0.00	0.00
ETIQUETADO							
1	**GOBIERNO**	**0.00**	**0.00**	**0.00**	**0.00**	**0.00**	**0.00**
1-1	LEGISLACIÓN	0.00	0.00	0.00	0.00	0.00	0.00
1-2	JUSTICIA	0.00	0.00	0.00	0.00	0.00	0.00
1-3	COORDINACION DE LA POLITICA DE GOBIERNO	0.00	0.00	0.00	0.00	0.00	0.00
1-4	RELACIONES EXTERIORES	0.00	0.00	0.00	0.00	0.00	0.00
1-5	ASUNTOS FINANCIEROS Y HACENDARIOS	0.00	0.00	0.00	0.00	0.00	0.00
1-6	SEGURIDAD NACIONAL	0.00	0.00	0.00	0.00	0.00	0.00
1-7	ASUNTOS DE ORDEN PUBLICO Y DE SEGURIDAD INTEI	0.00	0.00	0.00	0.00	0.00	0.00
1-8	OTROS SERVICIOS GENERALES	0.00	0.00	0.00	0.00	0.00	0.00
2	**DESARROLLO SOCIAL**	**0.00**	**0.00**	**0.00**	**0.00**	**0.00**	**0.00**
2-1	PROTECCION AMBIENTAL	0.00	0.00	0.00	0.00	0.00	0.00
2-2	VIVIENDA Y SERVICIOS A LA COMUNIDAD	0.00	0.00	0.00	0.00	0.00	0.00
2-3	SALUD	0.00	0.00	0.00	0.00	0.00	0.00
2-4	RECREACION, CULTURA Y OTRAS MANIFESTACIONES	0.00	0.00	0.00	0.00	0.00	0.00
2-5	EDUCACION	0.00	0.00	0.00	0.00	0.00	0.00
2-6	PROTECCION SOCIAL	0.00	0.00	0.00	0.00	0.00	0.00
2-7	OTROS ASUNTOS SOCIALES	0.00	0.00	0.00	0.00	0.00	0.00

"SERVICIO CON AMOR"
Marques de Comillas
Chiapas.
2018-2021

197000

ESTADO ANALÍTICO DEL EJERCICIO DEL PRESUPUESTO DE EGRESOS DETALLADO
CLASIFICACIÓN FUNCIONAL DEL GASTO
MARQUES DE COMILLA

DEL PERIODO: Del 01/01/2019 al 31/12/2019

Casificacion Funcional		CONCEPTO	EGRESOS					SUBEJERCICIO
			APROBADO	AMPLIACIONES/ REDUCCIONES	MODIFICADO	DEVENGADO	PAGADO	
3		DESARROLLO ECONÓMICO	0.00	0.00	0.00	0.00	0.00	0.00
	3-1	ASUNTOS ECONOMICOS, COMERCIALES Y LABORALES	0.00	0.00	0.00	0.00	0.00	0.00
	3-2	AGROPECUARIA, SILVICULTURA, PESCA Y CAZA	0.00	0.00	0.00	0.00	0.00	0.00
	3-3	COMBUSTIBLES Y ENERGIA	0.00	0.00	0.00	0.00	0.00	0.00
	3-4	MINERIA, MANUFACTURAS Y CONSTRUCCION	0.00	0.00	0.00	0.00	0.00	0.00
	3-5	TRANSPORTE	0.00	0.00	0.00	0.00	0.00	0.00
	3-6	COMUNICACIONES	0.00	0.00	0.00	0.00	0.00	0.00
	3-7	TURISMO	0.00	0.00	0.00	0.00	0.00	0.00
	3-8	CIENCIA, TECNOLOGIA E INNOVACION	0.00	0.00	0.00	0.00	0.00	0.00
	3-9	OTRAS INDUSTRIAS Y OTROS ASUNTOS ECONOMICOS	0.00	0.00	0.00	0.00	0.00	0.00
4		OTRAS NO CLASIFICADAS EN FUNCIONES ANTERIORE	0.00	0.00	0.00	0.00	0.00	0.00
	4-1	TRANSACCIONES DE LA DEUDA PUBLICA / COSTO FIN/	0.00	0.00	0.00	0.00	0.00	0.00
	4-2	TRANSFERENCIAS, PARTICIPACIONES Y APORTACION	0.00	0.00	0.00	0.00	0.00	0.00
	4-3	SANEAMIENTO DEL SISTEMA FINANCIERO	0.00	0.00	0.00	0.00	0.00	0.00
	4-4	ADEUDOS DE EJERCICIOS FISCALES ANTERIORES	0.00	0.00	0.00	0.00	0.00	0.00
		Total General	**1,166,351.01**	**75,241.04**	**1,241,592.05**	**1,230,774.76**	**1,230,774.76**	**10,311.44**

ELABORÓ

CONCEPCION VAZQUEZ LOPEZ

DIRECTORA DEL DIF MUNICIPAL

"SIRVIENDO CON AMOR"
Marques de Comillas
Chiapas.
2018-2021

REVISÓ

SINDICO

AUTORIZÓ

ANGELICA CRUZ MARTINEZ

PRESIDENTA DEL DIF MUNICIPAL

000292

ESTADO ANALÍTICO DEL EJERCICIO DEL PRESUPUESTO DE EGRESOS DETALLADO
SERVICIOS PERSONALES POR CATEGORIA
MARQUES DE COMILLA

DEL PERIODO: Del 01/01/2019 al 31/12/2019

CONCEPTO	EGRESOS					SUBEJERCICIO
	APROBADO	AMPLIACIONES/ REDUCCIONES	MODIFICADO	DEVENGADO	PAGADO	
GASTO NO ETIQUETADO						
PERSONAL ADMINISTRATIVO Y DE SERVICIO PÚBLICO	919,520.00	0.00	919,520.00	919,520.00	919,520.00	0.00
MAGISTERIO	0.00	0.00	0.00	0.00	0.00	0.00
SERVICIOS DE SALUD	0.00	0.00	0.00	0.00	0.00	0.00
Personal Administrativo	0.00	0.00	0.00	0.00	0.00	0.00
Personal Médico, Paramédico y Afín	0.00	0.00	0.00	0.00	0.00	0.00
SEGURIDAD PÚBLICA	0.00	0.00	0.00	0.00	0.00	0.00
GASTOS ASOCIADOS A LA IMPLEMENTACIÓN DE NUEVAS LEYES FEDERALES O REFORMAS A LAS MISMAS	0.00	0.00	0.00	0.00	0.00	0.00
SENTENCIAS LABORALES DEFINITIVAS	0.00	0.00	0.00	0.00	0.00	0.00
GASTO ETIQUETADO						
PERSONAL ADMINISTRATIVO Y DE SERVICIO PÚBLICO	0.00	0.00	0.00	0.00	0.00	0.00
MAGISTERIO	0.00	0.00	0.00	0.00	0.00	0.00
SERVICIOS DE SALUD	0.00	0.00	0.00	0.00	0.00	0.00
Personal Administrativo	0.00	0.00	0.00	0.00	0.00	0.00
Personal Médico, Paramédico y Afín	0.00	0.00	0.00	0.00	0.00	0.00
SEGURIDAD PÚBLICA	0.00	0.00	0.00	0.00	0.00	0.00
GASTOS ASOCIADOS A LA IMPLEMENTACIÓN DE NUEVAS LEYES FEDERALES O REFORMAS A LAS MISMAS	0.00	0.00	0.00	0.00	0.00	0.00
SENTENCIAS LABORALES DEFINITIVAS	0.00	0.00	0.00	0.00	0.00	0.00
Total General	**919,520.00**	**0.00**	**919,520.00**	**919,520.00**	**919,520.00**	**0.00**

ELABORÓ

CONCEPCION VAZQUEZ LOPEZ

DIRECTORA DEL DIF MUNICIPAL

REVISÓ

SINDICO

AUTORIZÓ

ANGELICA CRUZ MARTINEZ

PRESIDENTA DEL DIF MUNICIPAL

DIF "SIRVIENDO CON AMOR" Marques de Comillas Chiapas. 2018-2021

000293

CUENTA PÚBLICA ANUAL 2019

SISTEMA DE AGUA POTABLE

PARQUES DE COMILAS

Gobernando con hechos

PERIODO 2018-2021

PRESIDENTE MUNICIPAL
LIC. MANUEL ALEJO GÓMEZ ORTEGA

MUNICIPIO DE PARQUES REGIONALES COMILAS CHIAPAS
2018 - 2021

EISAP - III

H. AYUNTAMIENTO MUNICIPAL CONSTITUCIONAL
MARQUES DE COMILLAS
2018 - 2021

ESTADO DE INGRESOS DEL SISTEMA DE AGUA POTABLE

000295

PERIODO: DEL 01 DE ENERO AL 31 DE DICIEMBRE 2019

LOCALIDAD MARQUES DE COMILLAS CHIAPAS MUNICIPIO DE MARQUES DE COMILLAS

CONCEPTO	MES CORRIENTE		REZAGO		TOTAL
SERVICIO DE AGUA	0	+	0	=	0
CONEXIONESY RECONEXIONES	0	+	0	=	0
ALCANTARILLADO	0	+	0	=	0
OTROS	0	+	0	=	0
RECARGOS	0	+	0	=	0
MULTAS	0	+	0	=	0
TOTALES	0	+	0	=	0

NO APLICA

FECHA 31 DE DICIEMBRE 2019

EL(OS) RESPONSABLE(S) DEL SISTEMA DE AGUA

NOMBRE, FIRMA Y SELLO

PRESIDENTE MUNICIPAL

MANUEL JESUS GOMEZ BELTRAN

NOMBRE, FIRMA Y SELLO

H. MARQUES DE COMILLAS CHIAPAS ESTADOS UNIDOS MEXICANOS Ayuntamiento Municipal Constitucional 2018-2021 SINDICO MUNICIPAL

H. MARQUES DE COMILLAS CHIAPAS ESTADOS UNIDOS MEXICANOS Ayuntamiento Municipal Constitucional 2018-2021 PRESIDENCIA MUNICIPAL

H. MARQUES DE COMILLAS CHIAPAS ESTADOS UNIDOS MEXICANOS Ayuntamiento Municipal Constitucional 2018-2021 TESORERIA MUNICIPAL